

DOCUMENTOS DE REFERÊNCIA

1. PLANILHA DE QUANTITATIVOS
2. MEMORIAL DESCRITIVO E ESPECIFICAÇÕES TÉCNICAS

NOTAS

1. DIMENSÕES EM MILÍMETROS, NÍVEIS EM METROS, SALVO INDICAÇÕES CONTRÁRIAS.
2. FECHAMENTO LATERAL EM CHAPA DE AÇO CARBONO GALVANIZADA, PERFORADA E= 1,5mm, ACABAMENTO COM TINTA ESMALTE COR AZUL FRANÇA.
3. AS TERÇAS COM BALANÇO MAIOR QUE 300mm DEVEM SER APOIADAS NA ALVENARIA DA PLATIBANDA, COM EMBUTIMENTO MÍNIMO DE 100mm SOBRE BLOCO GRANITEADO.
4. MATERIAS EXCETO INDICAÇÃO CONTRÁRIA:
 - PERFL LAMINADO SEÇÃO "M" E "HP" - ASTM-A572 Grau50
 - PERFL LAMINADO SEÇÃO "T", "U" E "L" - ASTM-A36
 - PERFL SOLDADO - ASTM-A36
 - PERFL FORMADO A FRIO (CHAPA DOBRADA) - ASTM-A36
 - CHAPAS - ASTM-A36
 - BARRA REDONDA - SAE-1020
 - PARAFUSOS DE LIGAÇÃO: - ASTM A-307
 - PARAFUSO # 3/8" - ASTM A-325X
 - PARAFUSO # 1/2" - ASTM A-325X
5. TODAS AS SOLDAS DEVERÃO SER EXECUTADAS E INSPECIONADAS CONFORME A A.W.S.
6. A FURAÇÃO EM CHAPAS DE LIGAÇÃO E PERFIS PARA PARAFUSOS DEVERÁ SER: FURO = Ø PARAFUSO + 2 mm.
7. TODAS AS CONEXÕES PARAFUSADAS DEVERÃO SER EXECUTADAS COM NÚMERO MÍNIMO DE 2 (DOIS) PARAFUSOS. TODO CONJUNTO DEVERÁ TER PROTEÇÃO GALVANICA.
8. PROTEÇÃO E PINTURA:
 - LAMPEZA: JATO AO METAL QUASE BRANCO (SSPC-SP10);
 - BASE: 2 CAMADAS 300 MICRONS DE PRIME EPOXIDICO;
 - ACABAMENTO: 2 DEMAS 30 MICRONS DE ESMALTE SINTETICO.
9. O DETALHAMENTO, FABRICAÇÃO E MONTAGEM DAS ESTRUTURAS METÁLICAS DEVERÃO SER REALIZADOS DE ACORDO COM AS NORMAS NBR 8800 E NBR 16489.
10. OS DESENHOS DE FABRICAÇÃO DA ESTRUTURA DEVERÃO OBEDECER AS PREMISAS APRESENTADAS NESTE PROJETO E NO MEMORIAL DE CÁLCULO. QUALQUER ALTERAÇÃO DEVERÁ SER APRESENTADA AO CALCULISTA ESTRUTURAL PARA VERIFICAÇÕES E COMENTÁRIOS, NÃO HAVENDO RESPONSABILIDADE TÉCNICA SOBRE ALTERAÇÕES OU ADAPTAÇÕES NOS PROJETOS DE FABRICAÇÃO SEM PRÉVIA CONSULTA.
11. OS TIPOS DE LIGAÇÕES METÁLICAS INDICADAS NO MEMORIAL DE CÁLCULO E NOS DESENHOS DEVEM SER RESPEITADOS RIGOROSAMENTE. CASO ALGUMA LIGAÇÃO SECUNDÁRIA NÃO ESTEJA DETALHADA NOS DESENHOS, O EXECUTANTE DA ESTRUTURA DEVERÁ FAZÊ-LA CONFORME OS CRITÉRIOS CITADOS NO MEMORIAL DE CÁLCULO.
12. AS OPERAÇÕES DE MONTAGEM DEVERÃO SEGUIR MÉTODOS E SEQUÊNCIAS DE EXECUÇÃO SEGUROS, EFICIENTES E ECONÔMICOS. TRAVAMENTOS NECESSÁRIOS À MONTAGEM FICAM A CARGO DO FABRICANTE, NÃO É PERMITIDO SUBMETER A ESTRUTURA A CARGAS DE EQUIPAMENTOS ANTES DA SUA TOTAL EXECUÇÃO, EXCETO SE PREVISTO EM PROJETO.
13. O SISTEMA DE VEDAÇÃO DEVE SER COMPOSTO DE CUMEEIRA, CALHA, RUIFO E CONTRA RUIFO CONFORME ESPECIFICAÇÕES DO FABRICANTE DA TELHA METÁLICA TRAPEZOIDAL TERMO ACÚSTICA.
14. QUANDO FOR NECESSÁRIO TRANSITAR POR CIMA DAS TELHAS PARA MANUTENÇÃO OU INSPEÇÃO, UTILIZAR TABUAS PARA DISTRIBUIÇÃO DAS CARGAS ACIDENTAIS. AS TABUAS DEVEM SER DISPOSTAS ENTRE AS TERÇAS DE APOIO PARA GARANTIR A INTEGRIDADE DAS TELHAS.
15. PARA FIXAÇÃO DA TELHA METÁLICA TRAPEZOIDAL TERMO ACÚSTICA CONSULTAR AS ESPECIFICAÇÕES DO FABRICANTE.

LEGENDAS

- CH.B. - CHAPA DE BASE
- CH. - CHAPA
- P. - PILAR
- T.V. - TOPO DA VIGA
- T.P. - TOPO DO PILAR
- TR. - TRELIÇA
- B.RED. - BARRA REDONDA
- TR. - TIPO
- T.RET. - TUBO RETANGULAR
- EL. - ELEVADO
- # - ESPESURA

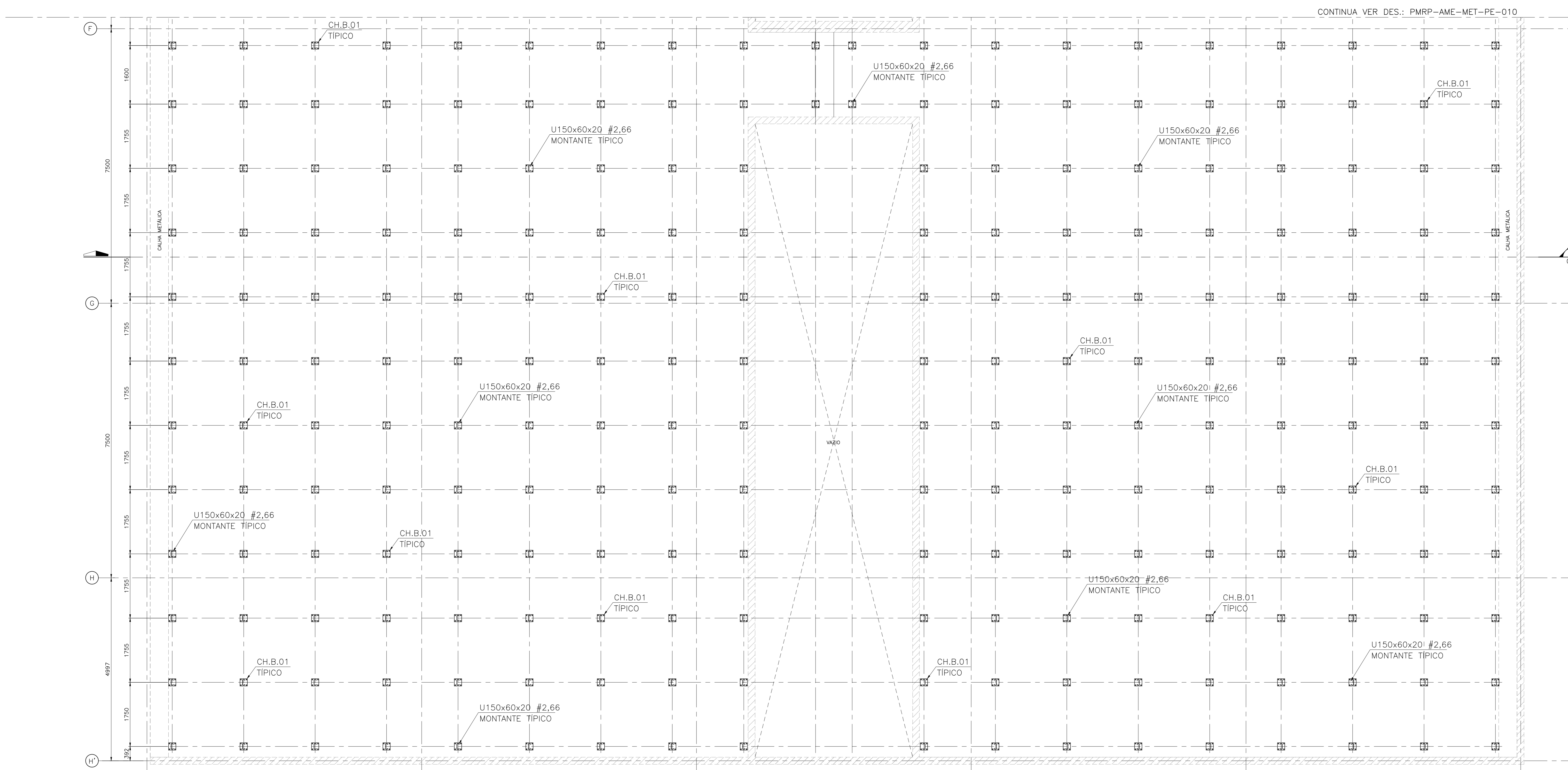

PLANTA DA COBERTURA 07 - LOCAÇÃO DAS BASES
ESC. 1:50

PLANTA CHAVE

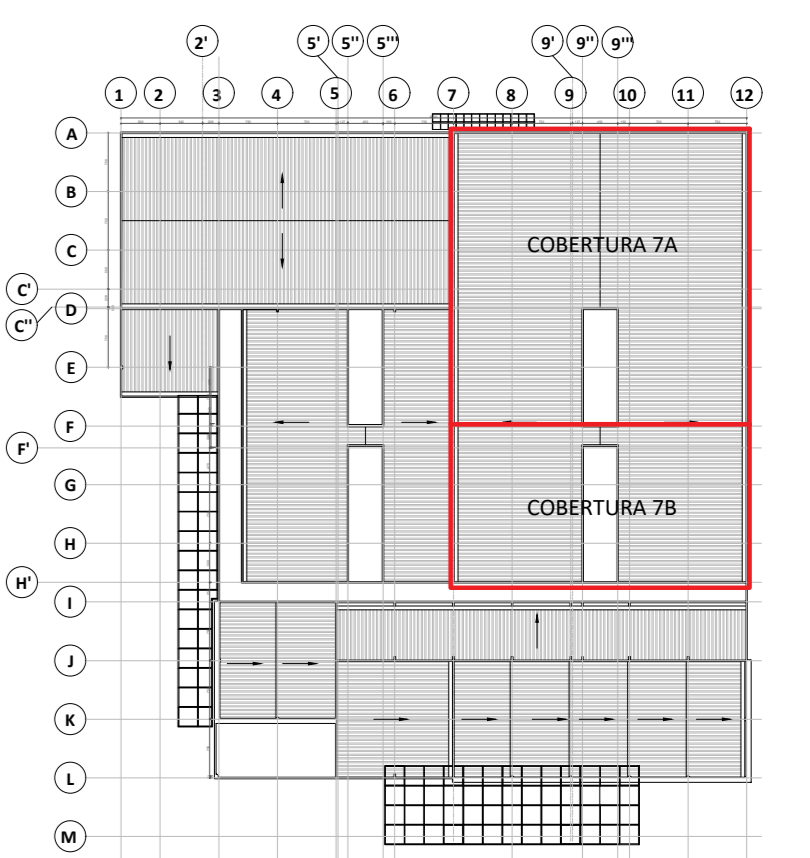

REVISÃO	DATA	ASSUNTO	RESPONSÁVEL

AUTORES DO PROJETO:  SVAIZER & GUTIERREZ Engenharia	CLIENTE: PROJETO CEDIDO (DOADO) PELA PREFEITURA MUNICIPAL DE RIBEIRÃO PRETO
------------------------------------------------------------------------------------------------------------------------------------------------	--------------------------------------------------------------------------------

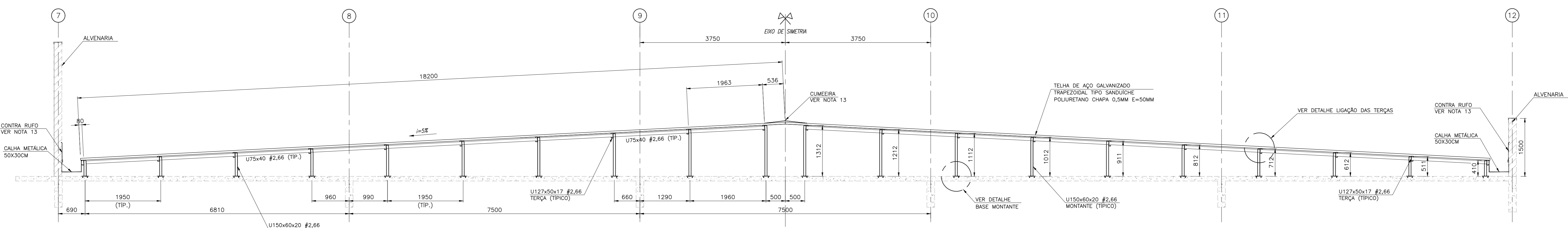

CORTE A-A
ESC. 1:50

TÍTULO: COBERTURA 07B PLANTA DE LOCAÇÃO DAS BASES E CORTES	NOME: AV. BRASIL PROLONGAMENTO, S/N - MARILIA
PROJETO: LUCAS TONIN	COORDENADOR: LUIZ GUTIERREZ
DATA: 14/07/2020	DATA: 14/07/2020
PROJETO: PMRP-AME-MET-PE-011-ROD.DWG	ESCALA: INDICADA
FOLHA: 11/23	FOLHA: 11/23