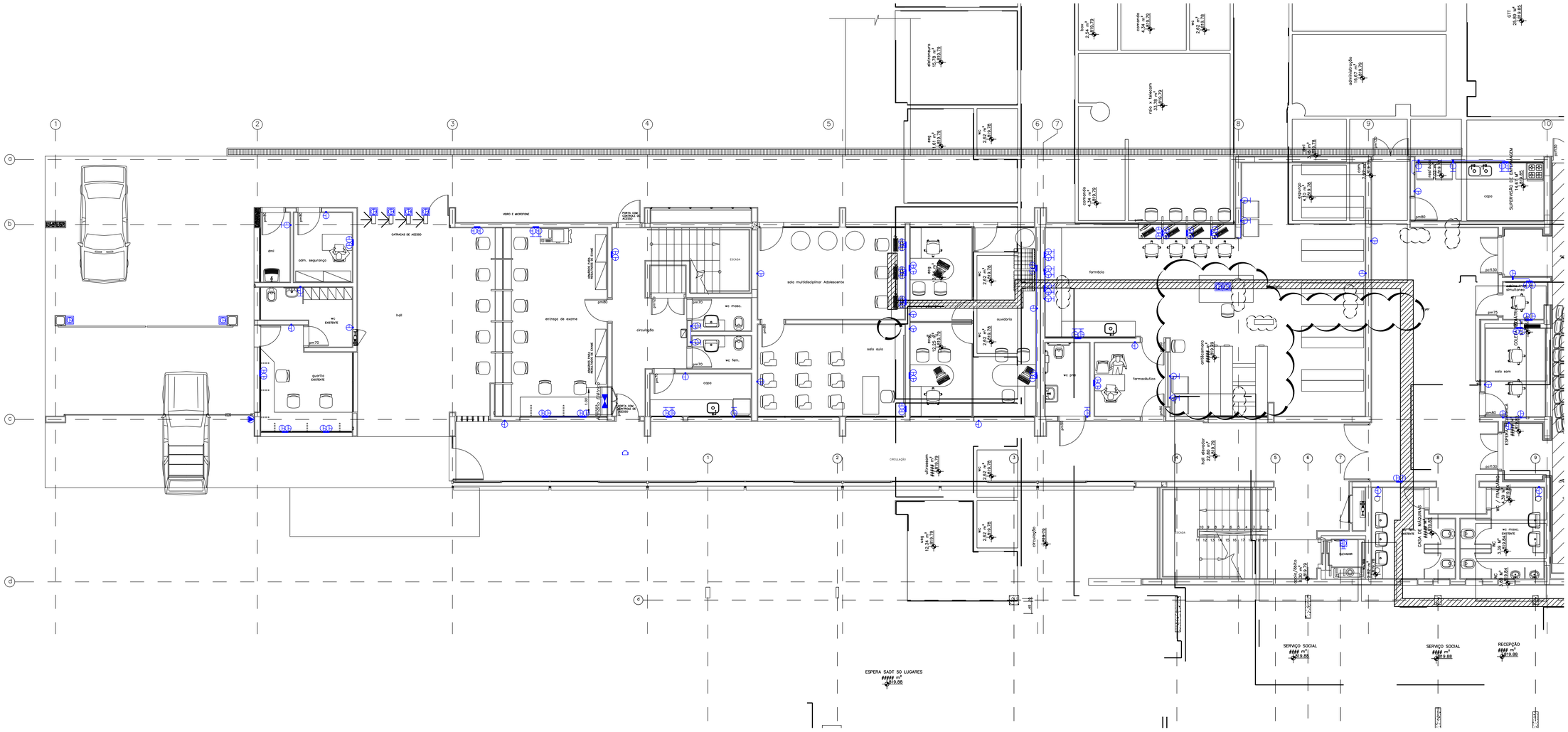

NOTAS DE TOMADAS

01 – ELETRODUTOS COM DIÂMETRO NÃO INDICADO SÃO DE ø3/4".

02 – TODAS AS ELETROCALHAS E PERFILADOS DEVERÃO SER LISAS COM TAMPA.

03 – TODAS AS CAIXAS DE PASSAGEM DEVERÃO POSSUIR TAMPA APARAFUSADA.

04 – CAIXAS DE PASSAGEM COM DIMENSÕES NÃO INDICADAS SÃO DE 4"x4"x2".

05 – TODAS AS ELETROCALHAS E PERFILADOS DEVERÃO SER ATERRADAS.

06 – CONDUTORES COM SECÇÃO NÃO INDICADA SÃO DE #2,5mm2, COM ISOLAÇÃO DE 750V, NÃO PROPAGANTES DE CHAMA, COM BAIXA EMISSÃO DE FUMAÇA E LIVRES DE GASES HALÓGENOS, CONFORME NBR–13248.

PLANTA CHAVE

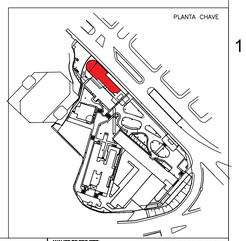

OBS:
INSERIR LOGOTIPO / DADOS DA CONTRATADA

ANALISE DE PROJETO:
☐ LIBERADO
☐ LIBERADO COM RESTRIÇÃO
☐ NÃO LIBERADO

PROJETO RECEBIDO EM ___/___/___
PROJETO APROVADO EM ___/___/___
RESPONSÁVEL TÉCNICO

NOTAS
1. CONFERIR MEDIDAS NO LOCAL
NOTA_2
NOTA_3
NOTA_4
NOTA_5
NOTA_6
NOTA_7
NOTA_8
NOTA_9
NOTA_10
NOTA_11

SECRETARIA DE ESTADO DA SAÚDE – SUS/SP

SÃO PAULO GOVERNO DO ESTADO | Secretaria de Saúde

GRUPO TÉCNICO DE EDIFICAÇÕES

Av. Dr. Enéas de Carvalho Aguiar, nº.188, 3ºandar
CEP: 05465-000 Cidade Universitária – São Paulo – SP
Tel: (11)3066 8420 Fax (11)3066 8482

UNIDADE: INSTITUTO DE INFECTOLOGIA EMÍLIO RIBAS
LOCAL: Av. ARNALDO, 165 – SÃO PAULO – SP
DESENHO: TOMADAS
PLANTA DO TÉRREO

PROJETO BÁSICO
OBRA DE REFERÊNCIA: PORTARIA CENTRAL
FOLHA: 201
DEV: ELÉTRICA
ESCALA: 1:75
DATA: 12/09/2013
ARQUIVO DE ELETRONICO: IER–00414–POR–ELE–TOM–PE–201–R00

ENGENHEIRO: Eng. YOJIRO KITAMURA
ARQUITETO: Arq. CAMILO CHINGOTTE