

CORTE AA - ARQUITETURA  
ESCALA 1:50

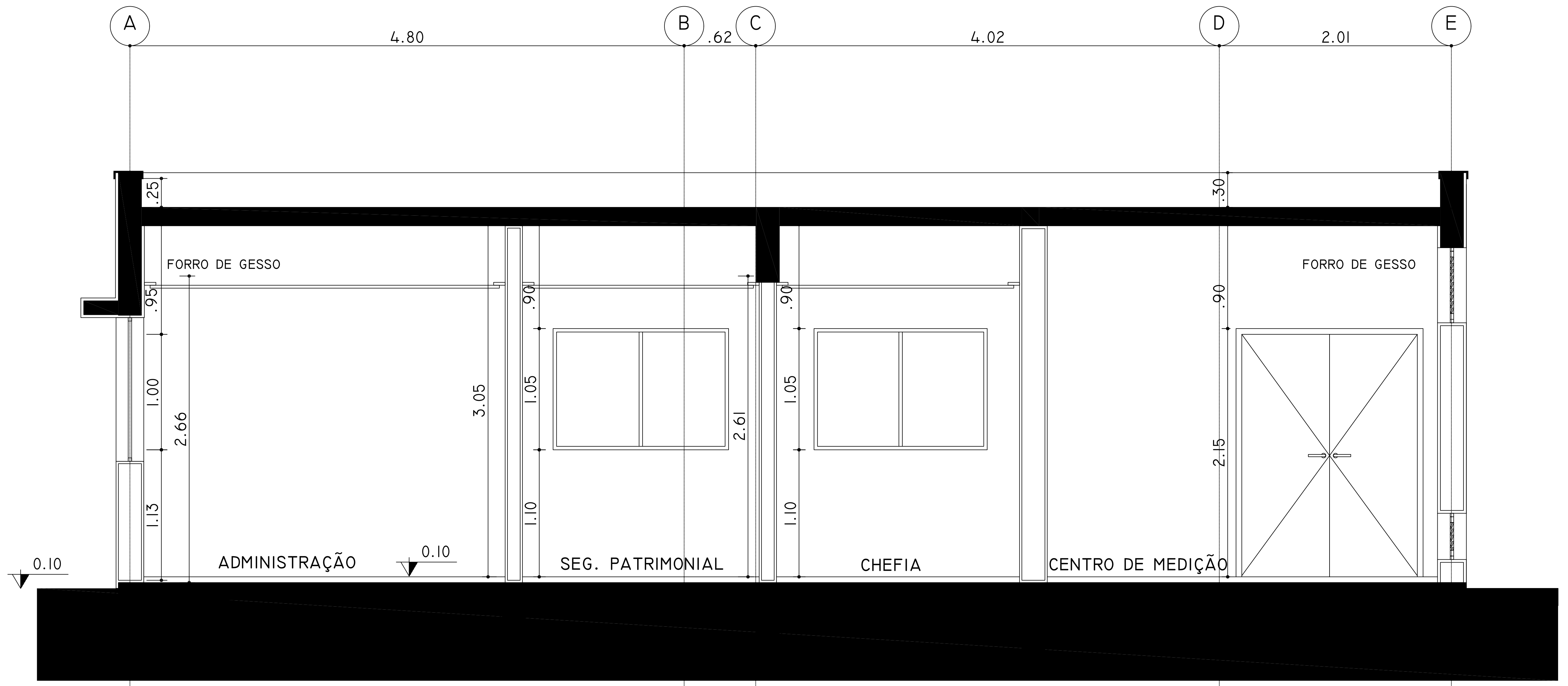

CORTE BB  
ESCALA 1:50

REV	DESCRIÇÃO	RESPONSÁVEL	DATA

Autor do projeto executivo: CAZ / SP nº: Art nº:

SECRETARIA DE ESTADO DA SAÚDE - SUS/SP

INSTITUTO DE INFECTOLOGIA EMÍLIO RIBAS  
 INSTITUIÇÃO ARNALDO LISSE  
 PORTARIA 03 - CORTE AA E BB  
 PROJETO BÁSICO

GRUPO TÉCNICO DE EDIFICAÇÕES

Arq. CAMILO CHINGOTTI

NOTAS

1. CONFERIR MEDIDAS NO LOCAL

Av. Dr. Enéas de Carvalho Aguiar, nº 188, 3º andar  
 05508-900 - Heliópolis - SP - CEP 05508-900  
 Tel. (11) 3066 8420 Fax (11) 3066 8482