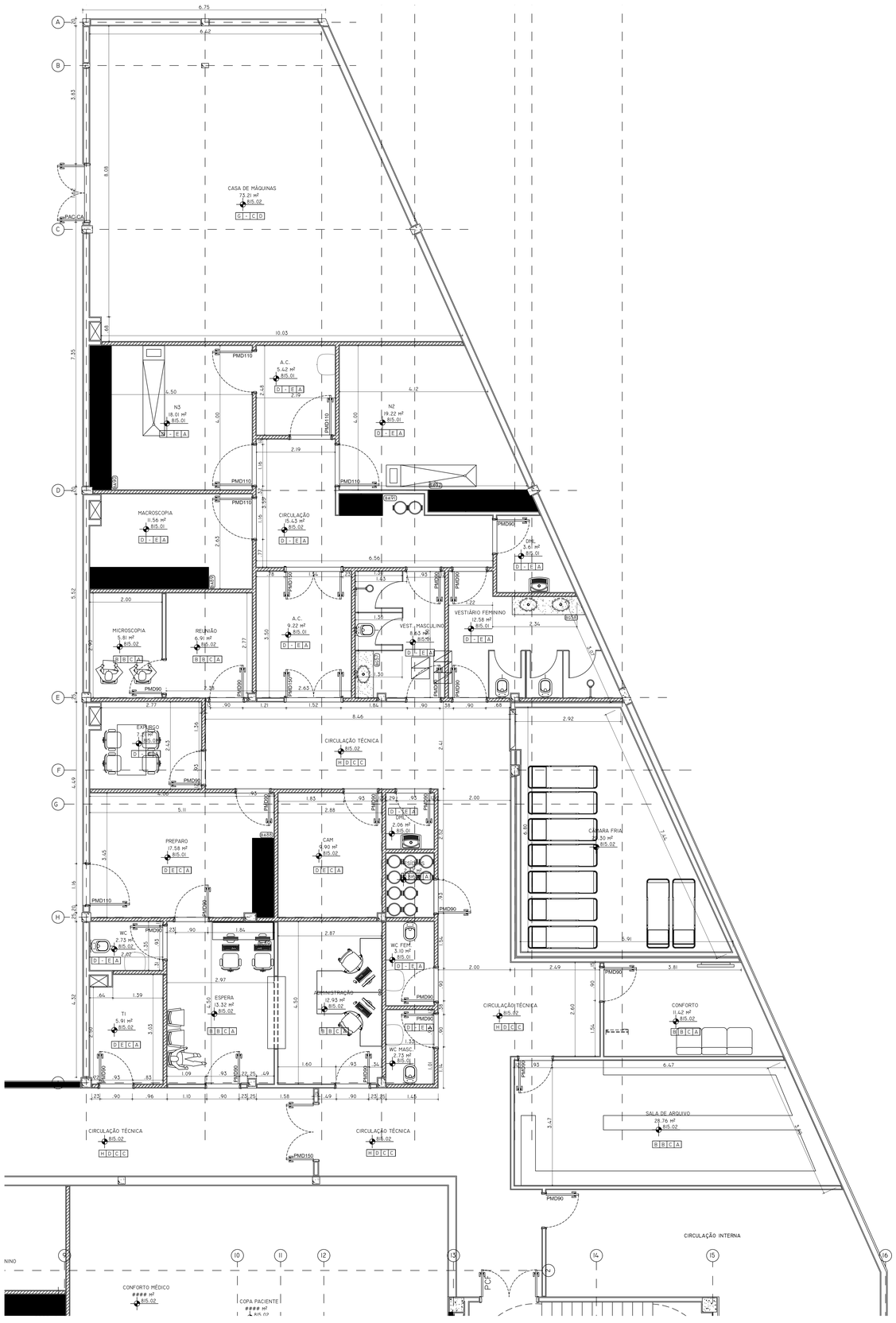

ACABAMENTOS

PISO

A	PLACA DE GRANITO BRANCO ITAÚNAS POLIDO 60X60CM, ESP. 2CM, H=10CM OU SIMILAR
B	MANTA VINÍLICA GERFLOR, MIPOLAM SYMBIOZ COR A DEFINIR, LARGURA 2M, ESP. 3,2MM H=10CM OU SIMILAR
C	MANTA VINÍLICA CONDUTIVA TRAFFICELS DA FADEMAC COR A DEFINIR, LARGURA 2M, ESP. 3,2MM H=10CM OU SIMILAR
D	PORCELANATO SUPERBIANCO 60X60CM, RETIFICADO OU SIMILAR
E	PISO A SER RESTAURADO (CONFORME ESPECIFICAÇÃO EM PROJETO DE RESTAURO)
F	PISO DE CONCRETO DE ALTA RESISTÊNCIA, LISO
G	CIMENTADO CAMURÇADO COM JUNTAS PLÁSTICAS A CADA METRO, NAS DUAS DIREÇÕES, NA COR NATURAL OU SIMILAR
H	GRANILITE AGOL EM PLACAS, ESP. 20MM H=7CM OU SIMILAR
I	PAVIMENTO ASFÁLTICO

RODAPÉ

A	PLACA DE GRANITO BRANCO ITAÚNAS POLIDO 60X60CM, ESP. 2CM, H=10CM OU SIMILAR
B	MANTA VINÍLICA GERFLOR, MIPOLAM SYMBIOZ COR A DEFINIR, LARGURA 2M, ESP. 3,2MM H=10CM OU SIMILAR
C	MANTA VINÍLICA CONDUTIVA TRAFFICELS DA FADEMAC COR A DEFINIR, LARGURA 2M, ESP. 3,2MM H=10CM OU SIMILAR
D	GRANILITE AGOL EM PLACAS, ESP. 20M H=7CM OU SIMILAR
E	PORCELANATO ELIANE SUPERBIANCO H=7CM RETIFICADO OU SIMILAR
F	RODAPÉ A SER RESTAURADO (CONFORME ESPECIFICAÇÃO EM PROJETO DE RESTAURO)

PAREDE

A	- TINTA ACRÍLICA FOSCA, LINHA HOSPITALAR SHERWIN WILLIAMS, PAREDES, COR SHOJI WHITE (GELO) REF. SW7042 OU SIMILAR (ACIMA DO BATE MACAS). - PAPEL DE PAREDE VINÍLICO BRAVARGEM, PANAMA LINEN REF. A76-0852 CHALLIS OU SIMILAR (ABAIXO DO BATE MACAS).
B	TINTA ACRÍLICA, LINHA HOSPITALAR SHERWIN WILLIAMS TIPO CENTRO CIRÚRGICO, EPÓXI A BASE DE ÁGUA, SEMI BRILHO, COR SHOJI WHITE (GELO) REF. SW7042 OU SIMILAR
C	TINTA ACRÍLICA FOSCA, LINHA HOSPITALAR SHERWIN WILLIAMS, PAREDES, COR SHOJI WHITE (GELO) REF. SW7042 OU SIMILAR
D	TINTA ACRÍLICA (CONFORME ESPECIFICAÇÃO EM PROJETO DE RESTAURO)
E	CERÂMICA ELIANE DIAMANTE AC, COR BRANCO 32,5x57CM OU SIMILAR

TETO

A	PLACA DE GESSO ACARTONADO PARA PINTURA PVA, SHERWIN WILLIAMS, COR SHOJI WHITE (GELO)
B	PLACA ACÚSTICA DE FIBRA MINEIRAL REMOVÍVEL HUNTER DOUGLAS LINHA ELECTRA C/ BORDA TEGULAR HD-115 62,5x62,5CM HUNTER DOUGLAS OU SIMILAR
C	PLACA ACÚSTICA DE FIBRA MINEIRAL REMOVÍVEL HUNTER DOUGLAS LINHA ELECTRA C/ BORDA TEGULAR HD-115 (250x62,5CM HUNTER DOUGLAS OU SIMILAR
D	LAJE COM PINTURA ACRÍLICA FOSCA, COR BRANCA

PLANTA CHAVE

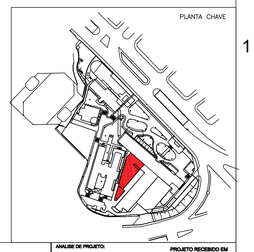

OBS:

INSERIR LOGOTIPO / DADOS DA CONTRATADA

ANÁLISE DE PROJETO:
- ☐ LIBERADO
- ☐ LIBERADO COM RESTRIÇÃO
- ☐ NÃO LIBERADO

PROJETO RECEBIDO EM ___/___/___
PROJETO APROVADO EM ___/___/___
RESPONSÁVEL TÉCNICO

NOTAS
1. CONFERIR MEDIDAS NO LOCAL
NOTA_2
NOTA_3
NOTA_4
NOTA_5
NOTA_6
NOTA_7
NOTA_8
NOTA_9
NOTA_10
NOTA_11

SECRETARIA DE ESTADO DA SAÚDE – SUS/SP

SÃO PAULO GOVERNO DO ESTADO | Secretaria de Saúde

GRUPO TÉCNICO DE EDIFICAÇÕES

Av. Dr. Enéas de Carvalho Aguiar, nº.188, 3°andar
São Paulo-SP Cep 05403-000
Tel. (11)3066 8420 Fax (11)3066 8482

ENGTO RESP.: Eng. YUKIO KITAMURA
ARQUITETO: Arq. CAMILO CHINGOTTE

UNIDADE: INSTITUTO DE INFECTOLOGIA EMÍLIO RIBAS
END.: AV. DR. ARNALDO, 165 – SÃO PAULO – SP
ANEXO II – 1° SUBSOLO
ARQUITETURA

PROJETO BÁSICO

CÓDIGO DE ESPELHO:
FOLHA: ANII–101

ÁREA:
ESCALA: 1:50
DATA: NOV/2014

ARQUIVO: I-00E-AN2-ARQ-ARQ-PE-101-R00 1° SS