

NOTAS DE TOMADAS

- 01 - ELETRODUTOS COM DIÂMETRO NÃO INDICADO SÃO DE $\varnothing 3/4"$.
- 02 - TODAS AS ELETROCALHAS E PERFILADOS DEVERÃO SER LISAS COM TAMPA.
- 03 - TODAS AS CAIXAS DE PASSAGEM DEVERÃO POSSUIR TAMPA APARAFUSADA.
- 04 - CAIXAS DE PASSAGEM COM DIMENSÕES NÃO INDICADAS SÃO DE $4"x4"x2"$.
- 05 - TODAS AS ELETROCALHAS E PERFILADOS DEVERÃO SER ATERRADAS.
- 06 - CONDUTORES COM SECÇÃO NÃO INDICADA SÃO DE $\#2,5mm^2$, COM ISOLAÇÃO DE 750V, NÃO PROPAGANTES DE CHAMA, COM BAIXA EMISSÃO DE FUMAÇA E LIVRES DE GASES HALÓGENOS, CONFORME NBR-13248.

OBS:
INSERIR LOGOTIPO / DADOS DA CONTRATADA

<input type="checkbox"/> LIBERADO	PROJETO RECEBIDO EM
<input type="checkbox"/> LIBERADO COM RESTRIÇÃO	PROJETO APROVADO EM
<input type="checkbox"/> NÃO LIBERADO	RESPONSÁVEL TÉCNICO

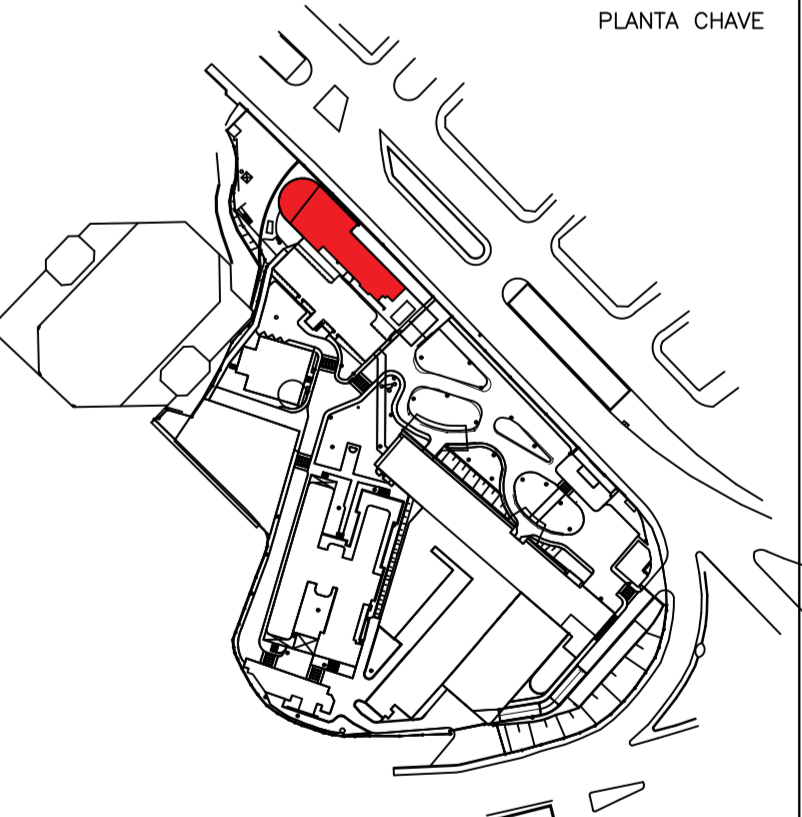

SECRETARIA DE ESTADO DA SAÚDE - SUS/SP

SÃO PAULO Governo do Estado | Saúde

GRUPO TÉCNICO DE EDIFICAÇÕES

INSTITUTO DE INFECTOLOGIA EMÍLIO RIBAS

AV. DR. ARNALDO J. DE ARAÚJO, 165 - SÃO PAULO - SP

ALUMINAÇÃO

PLANTA DO TERREO

PROJETO BÁSICO

CASA AZUL

101

12/16/2014

Av. Dr. Elias de Carvalho Aguiar, nº 188, 3º andar
São Paulo - SP - Cep: 05443-000
Tel: (11)3066-8420 Fax: (11)3066-8482

Eng. YUKIO KITAMURA Arq. CARMLO CHENGOTTE

NOTAS

NOTA_1	CONFERIR MEDIDAS NO LOCAL
NOTA_2	
NOTA_3	
NOTA_4	
NOTA_5	
NOTA_6	
NOTA_7	
NOTA_8	
NOTA_9	
NOTA_10	
NOTA_11	

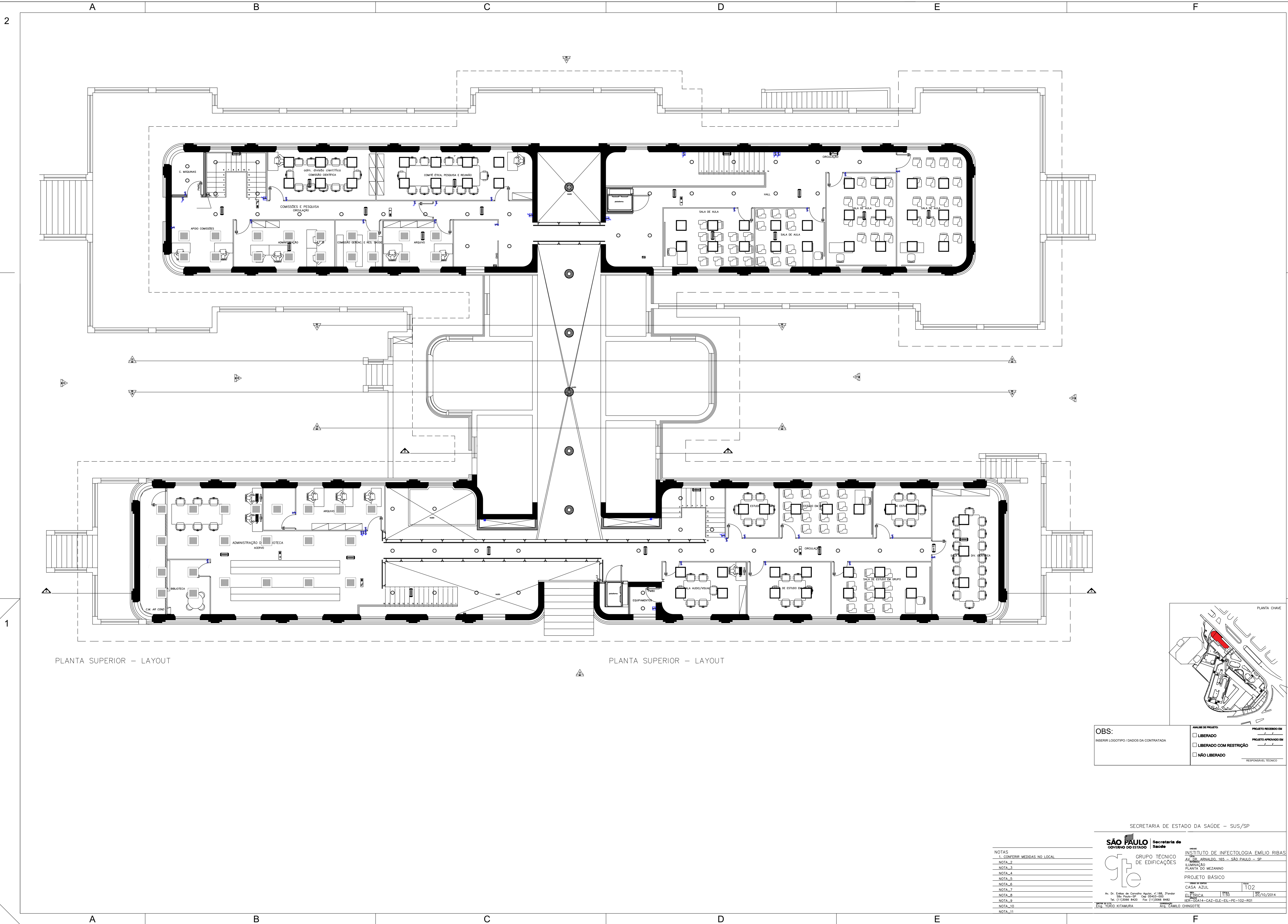

PLANTA SUPERIOR - LAYOUT

PLANTA SUPERIOR - LAYOUT

OBS: INSERIR LOGOTIPO / DADOS DA CONTRATADA

<input type="checkbox"/> LIBERADO	PROJETO RECEBIDO EM
<input type="checkbox"/> LIBERADO COM RESTRIÇÃO	PROJETO APROVADO EM
<input type="checkbox"/> NÃO LIBERADO	RESPONSÁVEL TÉCNICO

SECRETARIA DE ESTADO DA SAÚDE - SUS/SP

SÃO PAULO Governo do Estado | Secretaria de Saúde

GRUPO TÉCNICO DE EDIFICAÇÕES

INSTITUTO DE INFECTOLOGIA EMÍLIO RIBAS

Av. Dr. Enéas de Carvalho Aguiar, nº 185, 3º andar
 São Paulo-SP | Cep: 05403-000
 Tel: (11)3066-8420 Fax: (11)3066-8482

Projeto: 102

Arq. CAMILO CHENGOTTE

18/10/2014

- NOTAS
1. CONFERIR MEDIDAS NO LOCAL
 - 2.
 - 3.
 - 4.
 - 5.
 - 6.
 - 7.
 - 8.
 - 9.
 - 10.
 - 11.

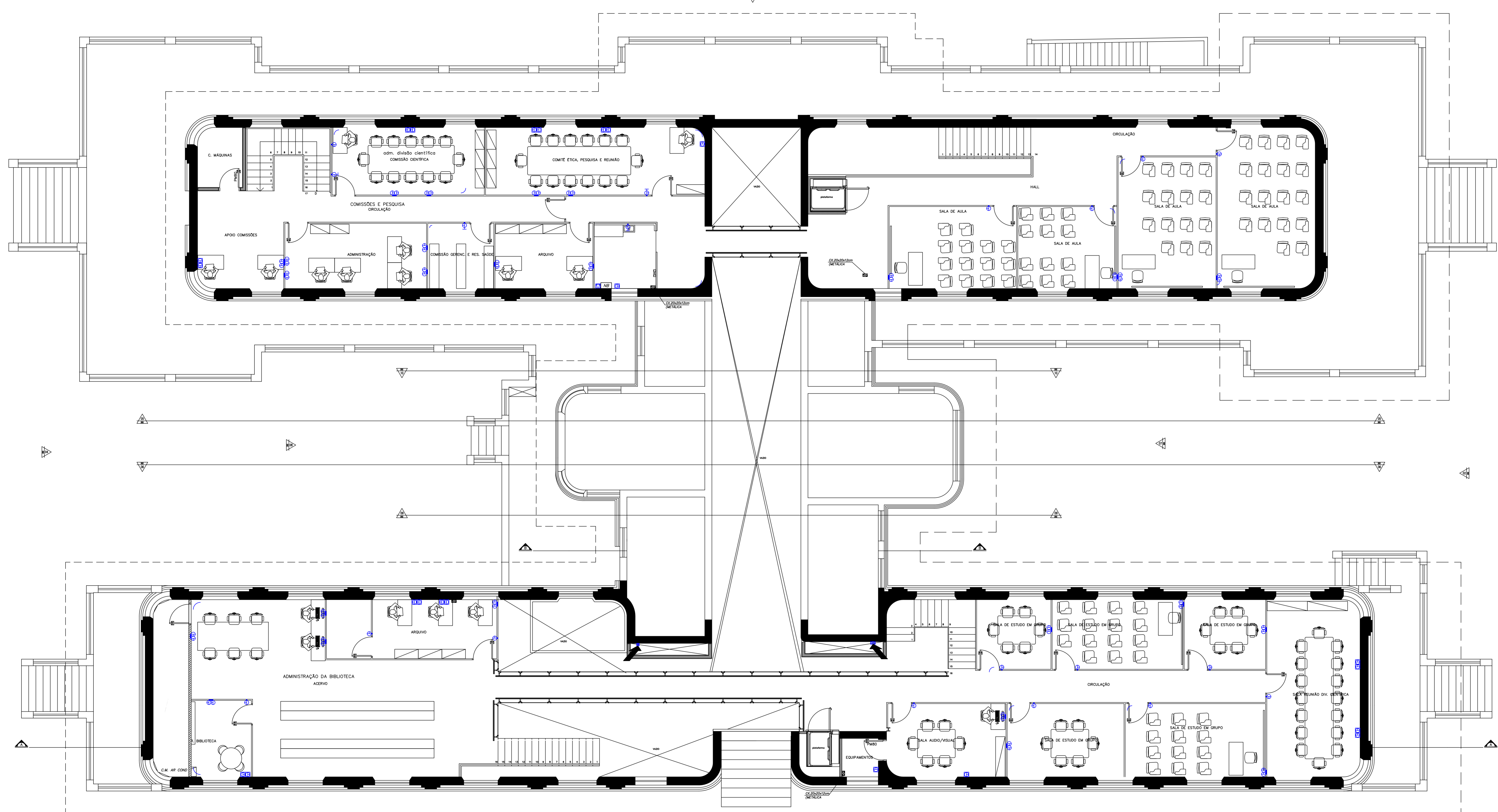

PLANTA SUPERIOR - LAYOUT

PLANTA SUPERIOR - LAYOUT

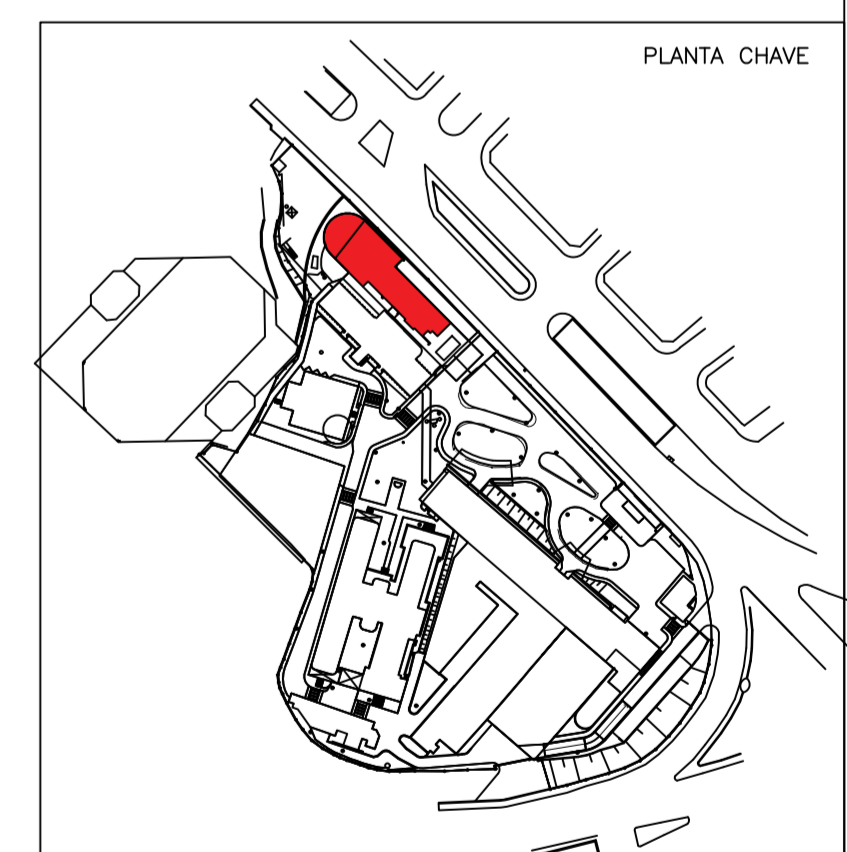

NOTAS DE TOMADAS

- 01 - ELETRODUTOS COM DIÂMETRO NÃO INDICADO SÃO DE $\varnothing 3/4"$.
- 02 - TODAS AS ELETROCALHAS E PERFILADOS DEVERÃO SER LISAS COM TAMPA.
- 03 - TODAS AS CAIXAS DE PASSAGEM DEVERÃO POSSUIR TAMPA APARAFUSADA.
- 04 - CAIXAS DE PASSAGEM COM DIMENSÕES NÃO INDICADAS SÃO DE $4"x4"x2"$.
- 05 - TODAS AS ELETROCALHAS E PERFILADOS DEVERÃO SER ATERRADAS.
- 06 - CONDUTORES COM SECÇÃO NÃO INDICADA SÃO DE $\#2,5mm^2$, COM ISOLAÇÃO DE 750V, NÃO PROPAGANTES DE CHAMA, COM BAIXA EMISSÃO DE FUMAÇA E LIVRES DE GASES HALÓGENOS, CONFORME NBR-13248.

OBS: INSERIR LOGOTIPO / DADOS DA CONTRATADA

ANÁLISE DE PROJETO	PROJETO RECEBIDO EM
<input type="checkbox"/> LIBERADO	<input type="checkbox"/> PROJETO APROVADO EM
<input type="checkbox"/> LIBERADO COM RESTRIÇÃO	<input type="checkbox"/> NÃO LIBERADO
	RESPONSÁVEL TÉCNICO

SECRETARIA DE ESTADO DA SAÚDE - SUS/SP

SÃO PAULO GOVERNO DO ESTADO **Secretaria de Saúde**

GRUPO TÉCNICO DE EDIFICAÇÕES

INSTITUTO DE INFECTOLOGIA EMÍLIO RIBAS
 Av. Dr. Arnaldo, 165 - SÃO PAULO - SP

PROJETO BÁSICO

CASA AZUL

202

18/10/2014

Arq. CAMILO CHENGOTTE

NOTAS

NOTA 1	CONFERIR MEDIDAS NO LOCAL
NOTA 2	
NOTA 3	
NOTA 4	
NOTA 5	
NOTA 6	
NOTA 7	
NOTA 8	
NOTA 9	
NOTA 10	
NOTA 11	

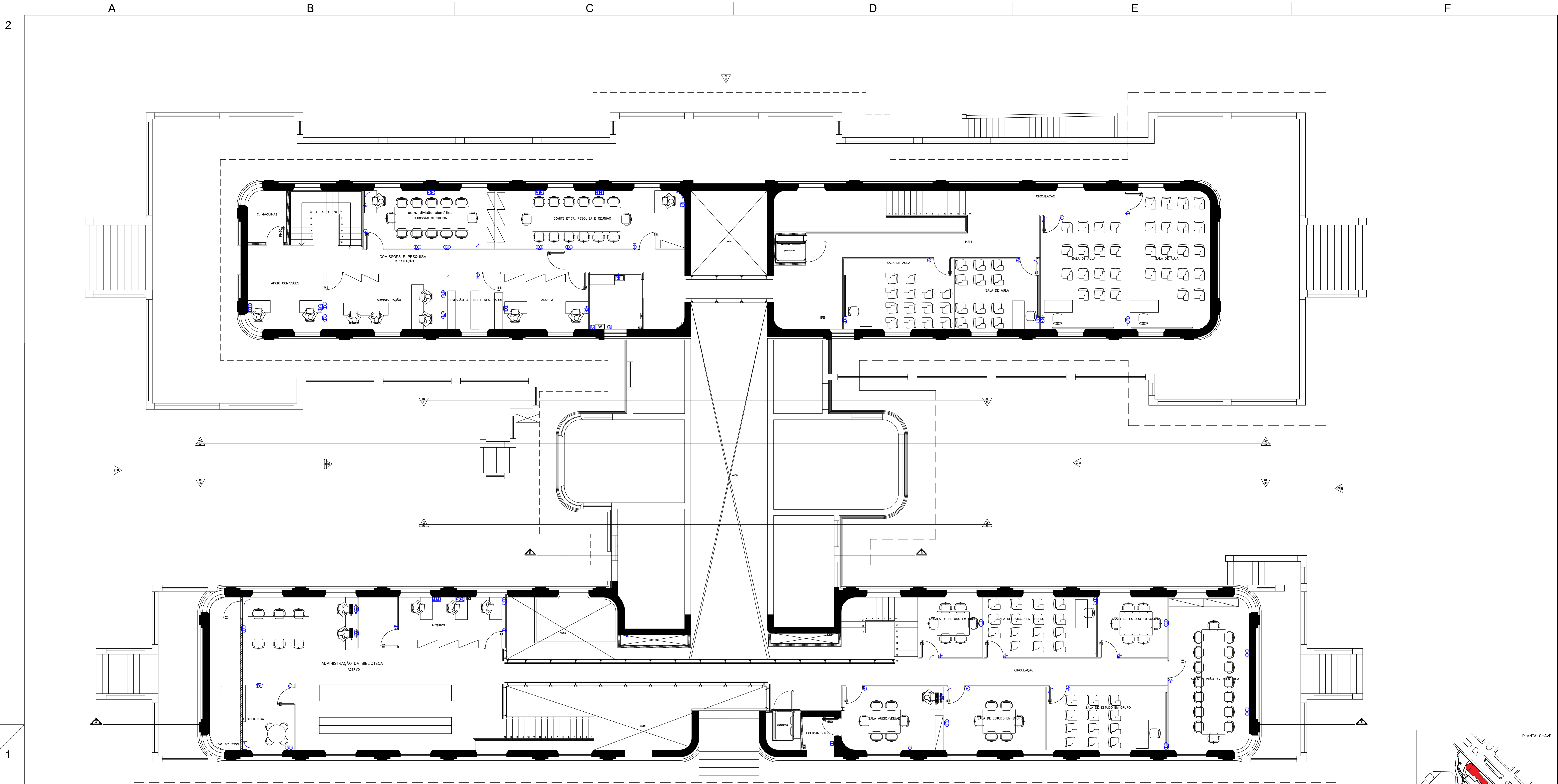

PLANTA SUPERIOR - LAYOUT

PLANTA SUPERIOR - LAYOUT

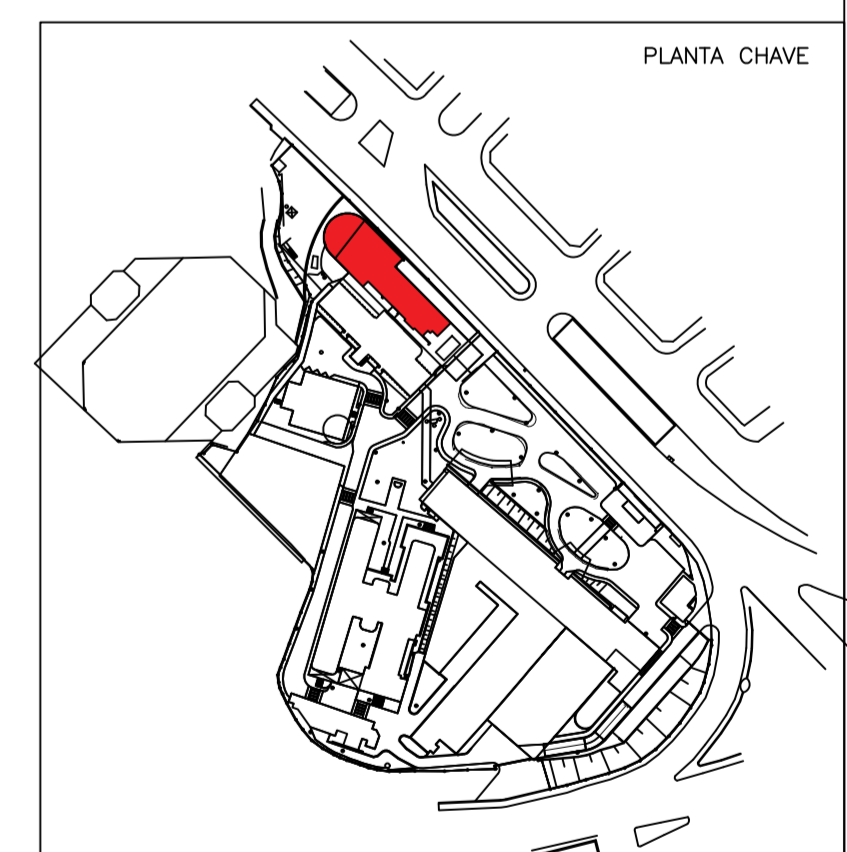

NOTAS DE TOMADAS

- 01 - ELETRODUTOS COM DIÂMETRO NÃO INDICADO SÃO DE $\varnothing 3/4"$.
- 02 - TODAS AS ELETROCALHAS E PERFILADOS DEVERÃO SER LISAS COM TAMPA.
- 03 - TODAS AS CAIXAS DE PASSAGEM DEVERÃO POSSUIR TAMPA APARAFUSADA.
- 04 - CAIXAS DE PASSAGEM COM DIMENSÕES NÃO INDICADAS SÃO DE $4" \times 4" \times 2"$.
- 05 - TODAS AS ELETROCALHAS E PERFILADOS DEVERÃO SER ATERRADAS.
- 06 - CONDUTORES COM SEÇÃO NÃO INDICADA SÃO DE $\#2,5mm^2$, COM ISOLAÇÃO DE 750V, NÃO PROPAGANTES DE CHAMA, COM BAIXA EMISSÃO DE FUMAÇA E LIVRES DE GASES HALÓGENOS, CONFORME NBR-13248.

OBS:	
INSERIR LOGOTIPO / DADOS DA CONTRATADA	
ANÁLISE DE PROJETO	PROJETO RECEBIDO EM
<input type="checkbox"/> LIBERADO	<input type="checkbox"/> PROJETO APROVADO EM
<input type="checkbox"/> LIBERADO COM RESTRIÇÃO	<input type="checkbox"/> NÃO LIBERADO
	RESPONSÁVEL TÉCNICO

NOTAS	
1 - CONFERIR MEDIDAS NO LOCAL	
NOTA 2	
NOTA 3	
NOTA 4	
NOTA 5	
NOTA 6	
NOTA 7	
NOTA 8	
NOTA 9	
NOTA 10	
NOTA 11	

SECRETARIA DE ESTADO DA SAÚDE - SUS/SP

SÃO PAULO | Secretaria de Saúde

GRUPO TÉCNICO DE EDIFICAÇÕES

INSTITUTO DE INFECTOLOGIA EMÍLIO RIBAS

AL. DR. ARNALDO J. BASSO - SÃO PAULO - SP

PLANTA DO MEZANINO

PROJETO BÁSICO

CASA AZUL

202

18/10/2014

Av. Dr. Enéas de Carvalho Aguiar, nº 188, 3º andar
 São Paulo - SP - CEP 05403-000
 Tel. (11) 3066 8420 Fax (11) 3066 8482

Eng. YUKIO KITAMURA

Arq. CÂMLLO CHENGOTTE