

PLANTA BAIXA - MEDIDAS DE SEGURANÇA  
ESC.: 1/50

LEGENDA MEDIDAS DE SEGURANÇA CONTRA INCÊNDIOS SEM ESCALA			
	ACESSO DE GUARNIÇÃO À EDIFICAÇÃO OU ÁREA DE RISCO		QUADRO DE DISTRIBUIÇÃO DE LUZ (QDL)
	ACESSO DE VIATURA NA EDIFICAÇÃO OU ÁREA DE RISCO		CHAVE ELÉTRICA PRINCIPAL
	EXTINTOR PORTÁTIL CARGA D'ÁGUA		CHAVE ELÉTRICA SECUNDÁRIA
	EXTINTOR PORTÁTIL CARGA PÓ BC		CENTRAL DE DETECÇÃO E ALARME
	EXTINTOR PORTÁTIL CARGA DIÓXIDO DE CARBONO CO <sub>2</sub>		AVISADOR SONORO TIPO SIRENE
	EXTINTOR PORTÁTIL CARGA DIÓXIDO DE PÓ QUÍMICO - ABC		CASA DE GÁS
	HIDRANTE SIMPLES		BATERIAS DO SISTEMA DE DETECÇÃO E ALARME
	REGISTRO DE RECALQUE COM VÁLVULA DE RETENÇÃO		PONTO DE ILUMINAÇÃO DE EMERGÊNCIA
	ACIONADOR DE BOMBA DE INCÊNDIO (LIGA-DESLIGA)		RESERVA DE INCÊNDIO
	BOMBA DE INCÊNDIO		DIREÇÃO DO FLUXO DA ROTA DE SAÍDA
	ACIONADOR MANUAL DO SISTEMA DE DETECÇÃO E ALARME		SAÍDA FINAL DA ROTA
	BARRA ANTIPÂNICO		PONTO DE ILUMINAÇÃO DE EMERGÊNCIA TIPO BALIZAMENTO

Quadro resumo das medidas de segurança	
ACESSO DE VIATURAS IT. 06/19	O estacionamento de viaturas será realizado na via pública
PROTEÇÃO ESTRUTURAL IT. 08/19	A edificação é constituída de estrutura de concreto armado e alvenaria de blocos cerâmicos e de concreto. TRRF de 60 min.
SAÍDAS DE EMERGÊNCIA	Atende a IT. 11/19
SINALIZAÇÃO DE EMERGÊNCIA	A sinalização de emergência atende a IT. 20/19
EXTINTORES IT. 21/19	Água Pressurizada - 2A Pó Químico Seco BC - 20BC Gas Carbônico BC - 5BC

Classificação - Decreto Estadual 63.911/2018				
Grupo	Ocupação	Divisão	Descrição	Observação
H	Serviço de Saúde	H4	Repartição pública	Distrito de Assistência Social Sul

Carga de Incêndio - IT. 14/19				
Ocupação/Uso	Divisão	Descrição	Risco	Carga de Incêndio
Serviço de Saúde	H4	Repartição pública	Médio	450 MJ/m²
Classificação das edificações e áreas de risco quanto a carga de incêndio			Risco - Médio	Carga de Incêndio - 450 MJ/m²

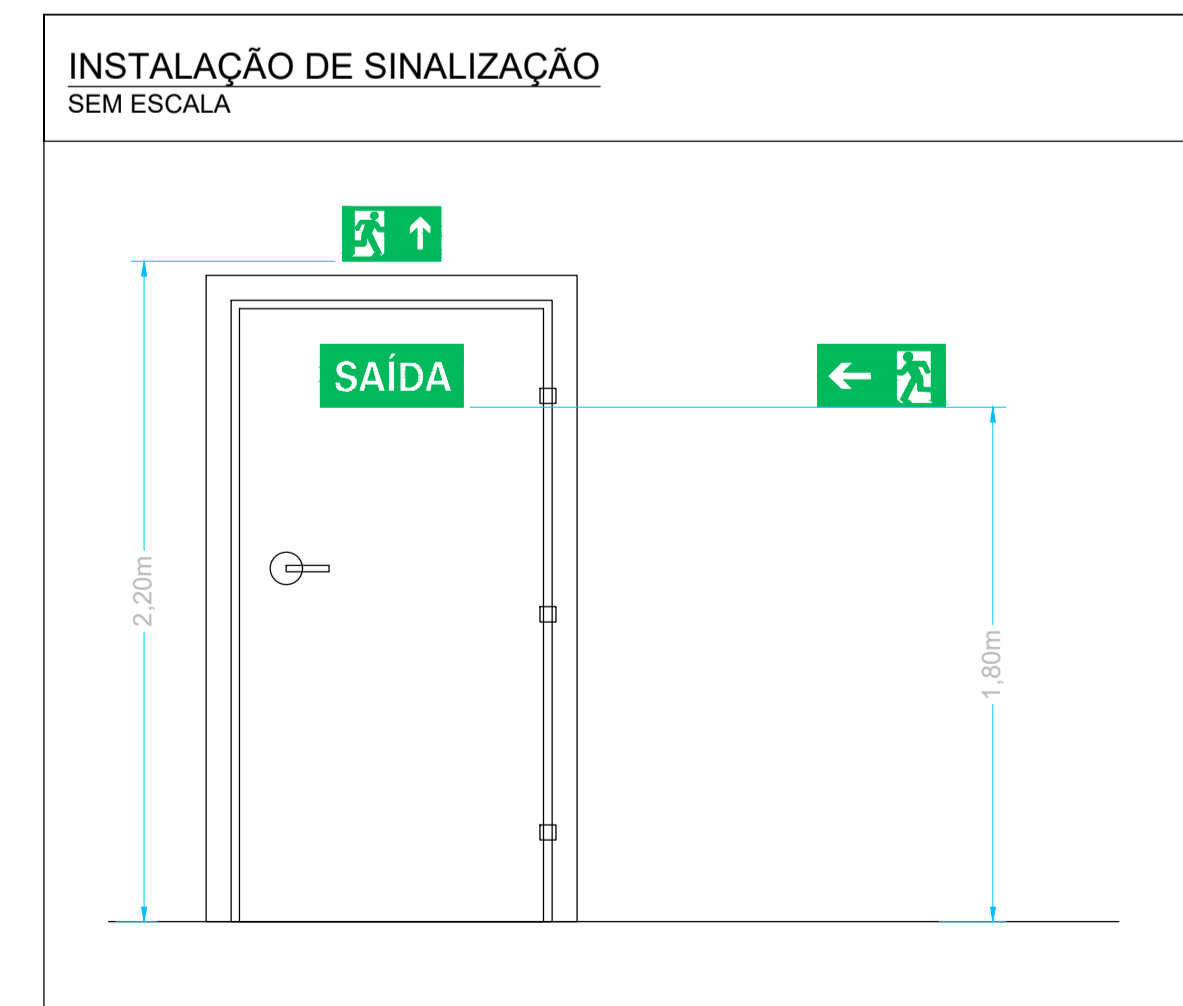
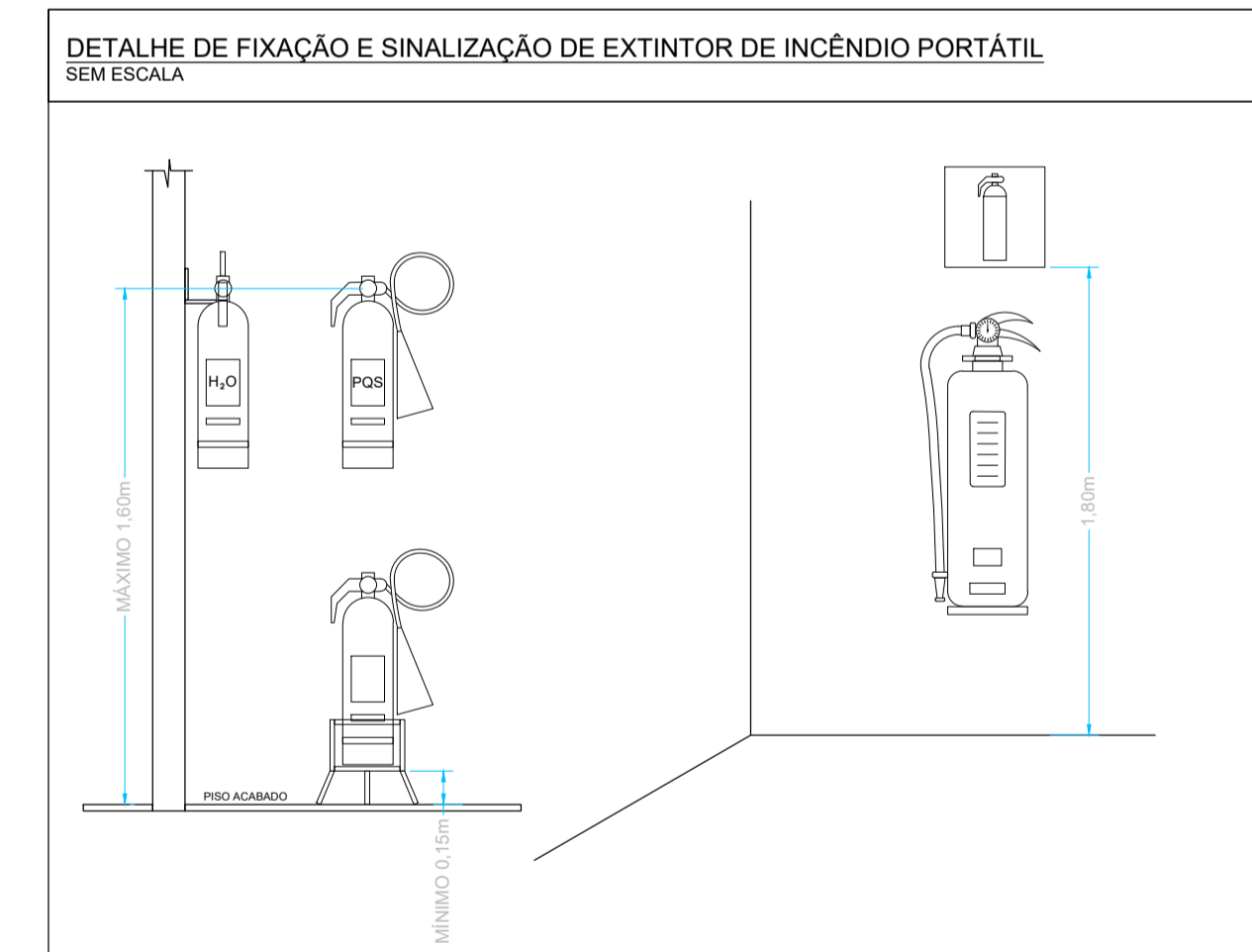

QUADRO DE ÁREAS	
ÁREA CONSTRUIDA	249,75
ÁREA A DESCONTAR	19,85
ÁREA CONSIDERADA	229,90

PROPRIETÁRIO: PREFEITURA MUNICIPAL DE CAMPINAS  
RESPONSÁVEL TÉCNICO: FABIO REIS PERUZZA

DESCRIÇÃO	PROJETO TÉCNICO DE SEGURANÇA CONTRA INCÊNDIO PLANTA DE ORIENTAÇÃO PARA ADEQUAÇÕES	FOLHA	01/01
Ocupação:	H-4 - DISTRITO DE ASSISTÊNCIA SOCIAL SUL		
Local:	R. PASTOR CÍCERO CANUTO DE LIMA, 401 - PARQUE ITÁLIA		
Proprietário:	PREFEITURA MUNICIPAL DE CAMPINAS		
RESP. PELO USO:	SECRETARIA MUNICIPAL DE ASSISTÊNCIA SOCIAL E DIREITOS HUMANOS		
RESP. TÉCNICO:	ENGº FABIO REIS PERUZZA	DATA:	08/2022
ÁREA TERRENO:	ÁREA CONSTRUIDA: 249,75 m²	REVISÃO:	00
		ESCALA:	INDICADA

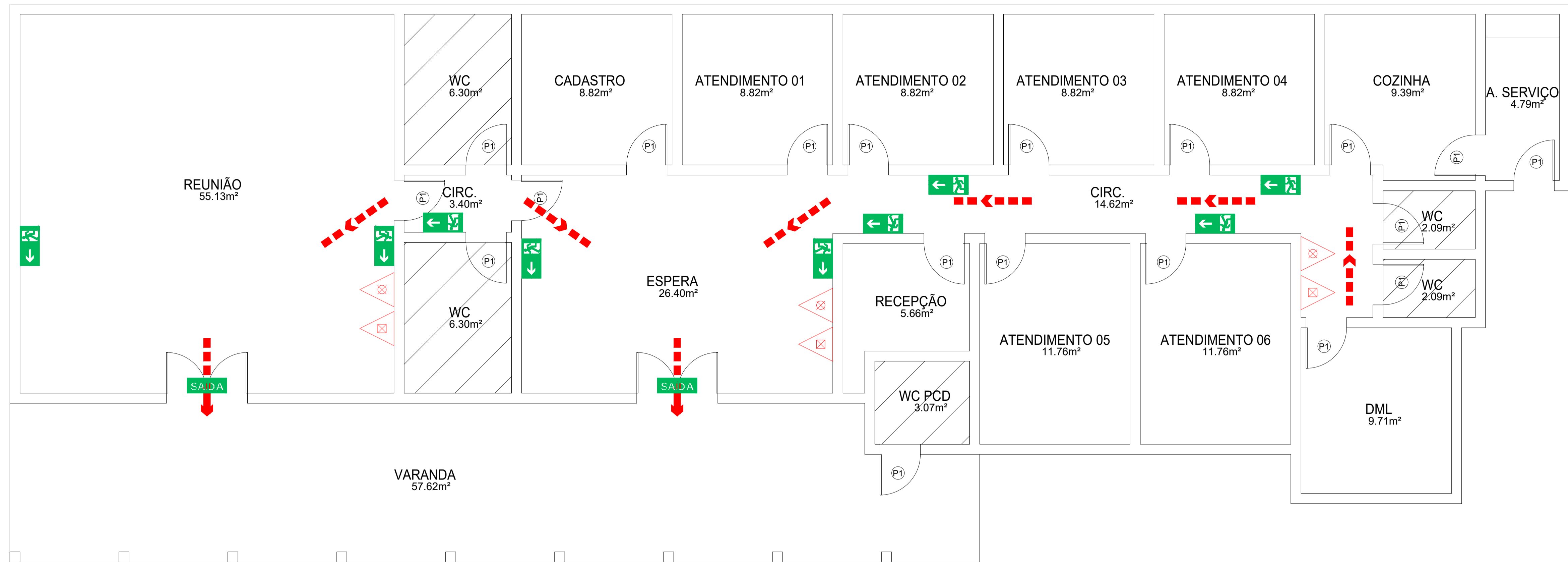

PLANTA BAIXA - MEDIDAS DE SEGURANÇA  
ESC.: 1/50

LEGENDA MEDIDAS DE SEGURANÇA CONTRA INCÊNDIOS SEM ESCALA			
	ACESSO DE GUARNIÇÃO À EDIFICAÇÃO OU ÁREA DE RISCO		QUADRO DE DISTRIBUIÇÃO DE LUZ (QDL)
	ACESSO DE VIATURA NA EDIFICAÇÃO OU ÁREA DE RISCO		CHAVE ELÉTRICA PRINCIPAL
	EXTINTOR PORTÁTIL CARGA D'ÁGUA		CHAVE ELÉTRICA SECUNDÁRIA
	EXTINTOR PORTÁTIL CARGA PÓ BC		CENTRAL DE DETECÇÃO E ALARME
	EXTINTOR PORTÁTIL CARGA DIÓXIDO DE CARBONO CO <sub>2</sub>		AVISADOR SONORO TIPO SIRENE
	EXTINTOR PORTÁTIL CARGA DIÓXIDO DE PÓ QUÍMICO - ABC		CASA DE GÁS
	HIDRANTE SIMPLES		BATERIAS DO SISTEMA DE DETECÇÃO E ALARME
	REGISTRO DE RECALQUE COM VÁLVULA DE RETENÇÃO		PONTO DE ILUMINAÇÃO DE EMERGÊNCIA
	ACIONADOR DE BOMBA DE INCÊNDIO (LIGA-DESLIGA)		RESERVA DE INCÊNDIO
	BOMBA DE INCÊNDIO		DIREÇÃO DO FLUXO DA ROTA DE SAÍDA
	ACIONADOR MANUAL DO SISTEMA DE DETECÇÃO E ALARME		SAÍDA FINAL DA ROTA
	BARRA ANTIPÂNICO		PONTO DE ILUMINAÇÃO DE EMERGÊNCIA TIPO BALIZAMENTO

Quadro resumo das medidas de segurança	
ACESSO DE VIATURAS IT. 06/19	O estacionamento de viaturas será realizado na via pública
PROTEÇÃO ESTRUTURAL IT. 08/19	A edificação é constituída de estrutura de concreto armado e alvenaria de blocos cerâmicos e de concreto. TRRF de 60 min.
SAÍDAS DE EMERGÊNCIA	Atende a IT. 11/19
SINALIZAÇÃO DE EMERGÊNCIA	A sinalização de emergência atende a IT. 20/19
EXTINTORES IT. 21/19	Água Pressurizada - 2A Pó Químico Seco BC - 20BC Gas Carbônico BC - 5BC

Classificação - Decreto Estadual 63.911/2018				
Grupo	Ocupação	Divisão	Descrição	Observação
H	Serviço de Saúde	H4	Repartição pública	Distrito de Assistência Social Sul

Carga de Incêndio - IT. 14/19				
Ocupação/Uso	Divisão	Descrição	Risco	Carga de Incêndio
Serviço de Saúde	H4	Repartição pública	Médio	450 MJ/m²
Classificação das edificações e áreas de risco quanto a carga de incêndio				
Risco - Médio			Carga de Incêndio - 450 MJ/m²	

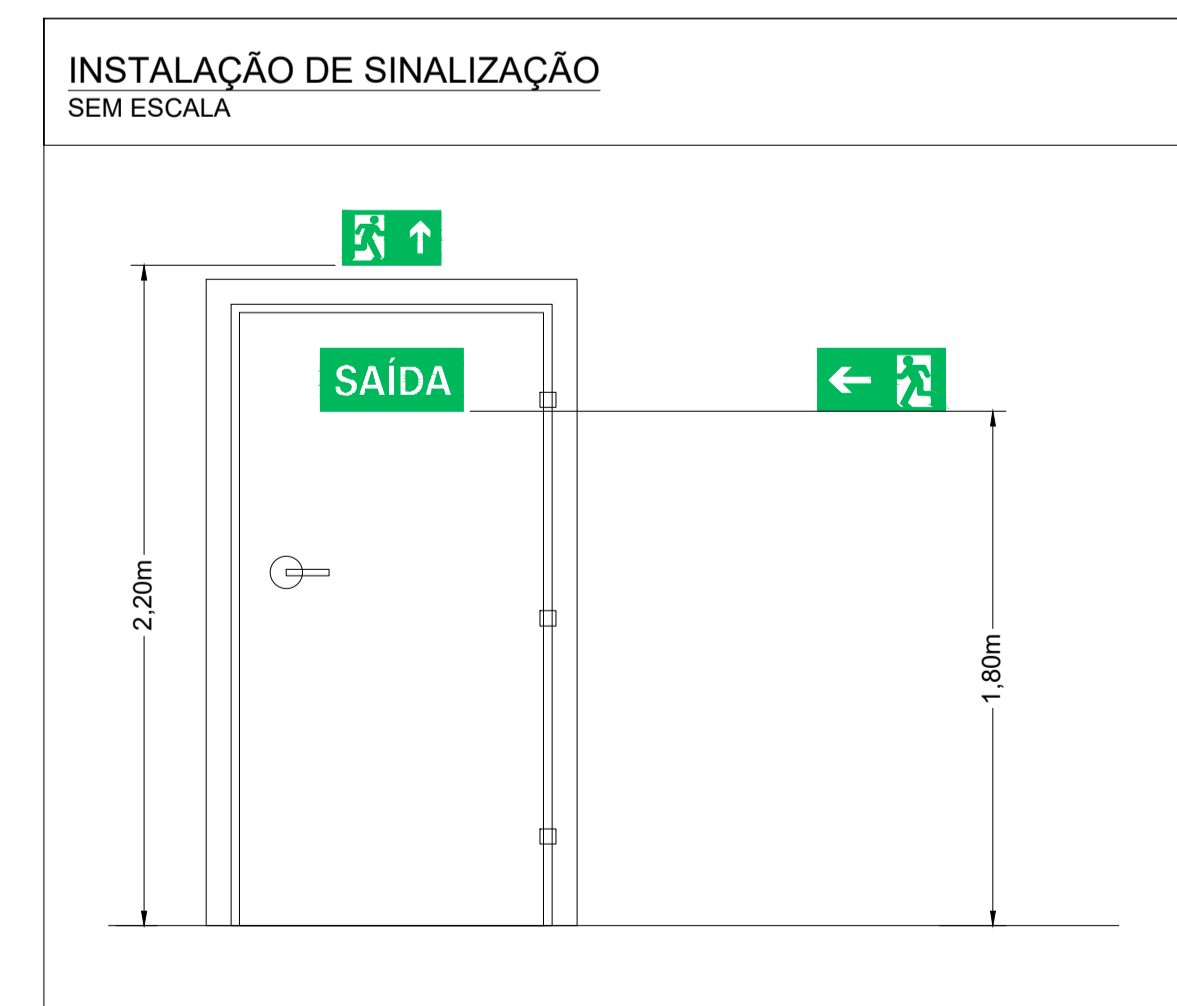
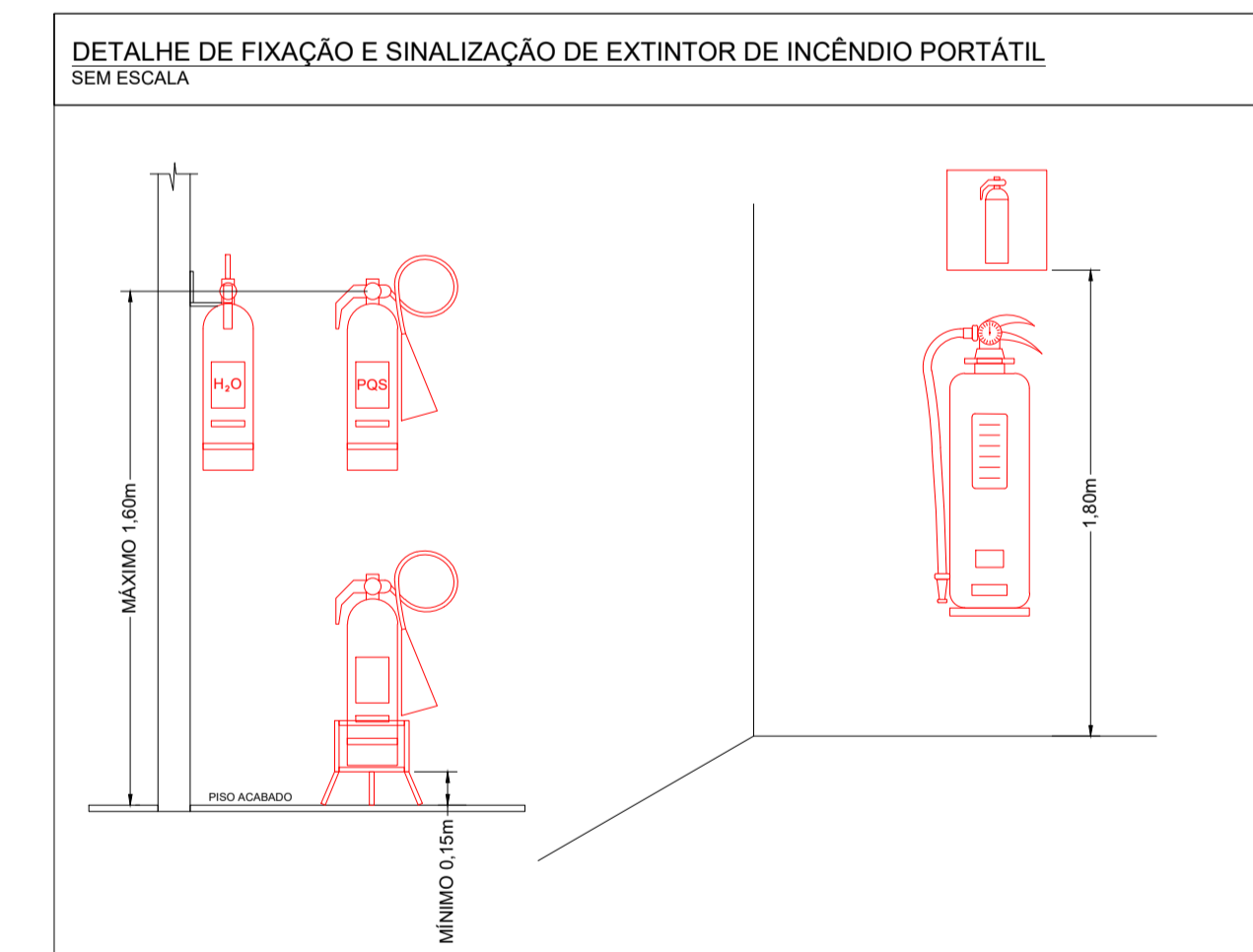

QUADRO DE ÁREAS	
ÁREA CONSTRUIDA	249,75
ÁREA A DESCONTAR	19,85
ÁREA CONSIDERADA	229,90

PROPRIETÁRIO: PREFEITURA MUNICIPAL DE CAMPINAS  
RESPONSÁVEL TÉCNICO: FABIO REIS PERUZZA  
CNPJ 51.885.242/0001-40 CREA 5063814072

DESCRIÇÃO	PROJETO TÉCNICO DE SEGURANÇA CONTRA INCÊNDIO PLANTA DE ORIENTAÇÃO PARA ADEQUAÇÕES	FOLHA	01/01
Ocupação:	H-4 - DISTRITO DE ASSISTENCIA SOCIAL SUL		
Local:	R. PASTOR CÍCERO CANUTO DE LIMA, 401 - PARQUE ITÁLIA		
Proprietário:	PREFEITURA MUNICIPAL DE CAMPINAS		
RESP. PELO USO:	SECRETARIA MUNICIPAL DE ASSISTÊNCIA SOCIAL E DIREITOS HUMANOS		
RESP. TÉCNICO:	ENGº FABIO REIS PERUZZA	DATA:	08/2022
ÁREA TERRENO:	ÁREA CONSTRUIDA: 249,75 m²	REVISÃO:	00
		ESCALA:	INDICADA

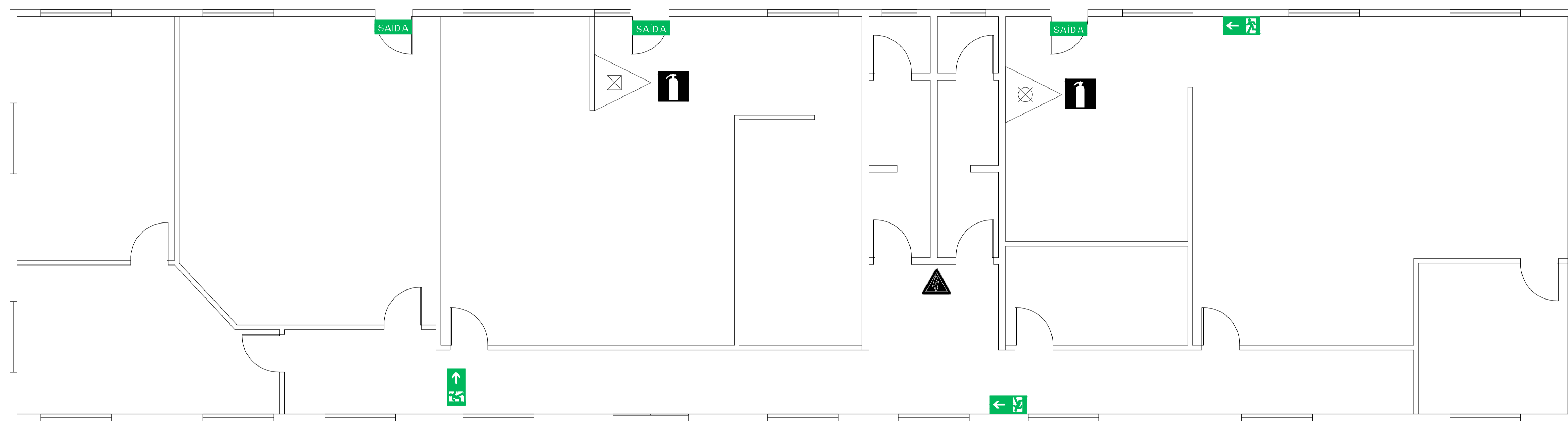

**LEGENDA MEDIDAS DE SEGURANÇA CONTRA INCÊNDIOS SEM ESCALA**

	ACESSO DE GARANECIA E EFICACIAÇÃO DA ÁREA DE RISCO		QUADRO DE DISTRIBUIÇÃO DE LUZ (QDL)
	ACESSO DE VISUALIZAÇÃO EFICACIAÇÃO DA ÁREA DE RISCO		CHAVE ELÉTRICA PRINCIPAL
	EXTINTOR PORTÁTIL CARGA D'ÁGUA		CHAVE ELÉTRICA SECUNDÁRIA
	EXTINTOR PORTÁTIL CARGA P/B BC		CENTRAL DE DETECÇÃO E ALARME
	EXTINTOR PORTÁTIL CARGA D'ÓXIDO DE CARBONO (CO <sub>2</sub> )		AVISADOR SONORO TIPO SIRENE
	EXTINTOR PORTÁTIL CARGA P/B ABC		BATERIAS DO SISTEMA DE DETECÇÃO E ALARME
	HERMANTE SIMPLES		PONTO DE ILUMINAÇÃO DE EMERGÊNCIA
	HERMANTE DUPLA		RESERVA DE INCÊNDIO
	REGISTRO DE RECALQUE COM VALVULA DE RETENÇÃO		DIREÇÃO DO FLUXO DA ROTA DE SAÍDA
	ACIONADOR DE BOMBA DE INCÊNDIO (LIGA-DESLIGA)		SAÍDA FINAL DA ROTA
	BOMBA DE INCÊNDIO		PONTO DE ILUMINAÇÃO DE EMERGÊNCIA TIPO BALIZAMENTO
	ACIONADOR MANUAL DO SISTEMA DE DETECÇÃO E ALARME		BARRA ANTI-PÂNICO

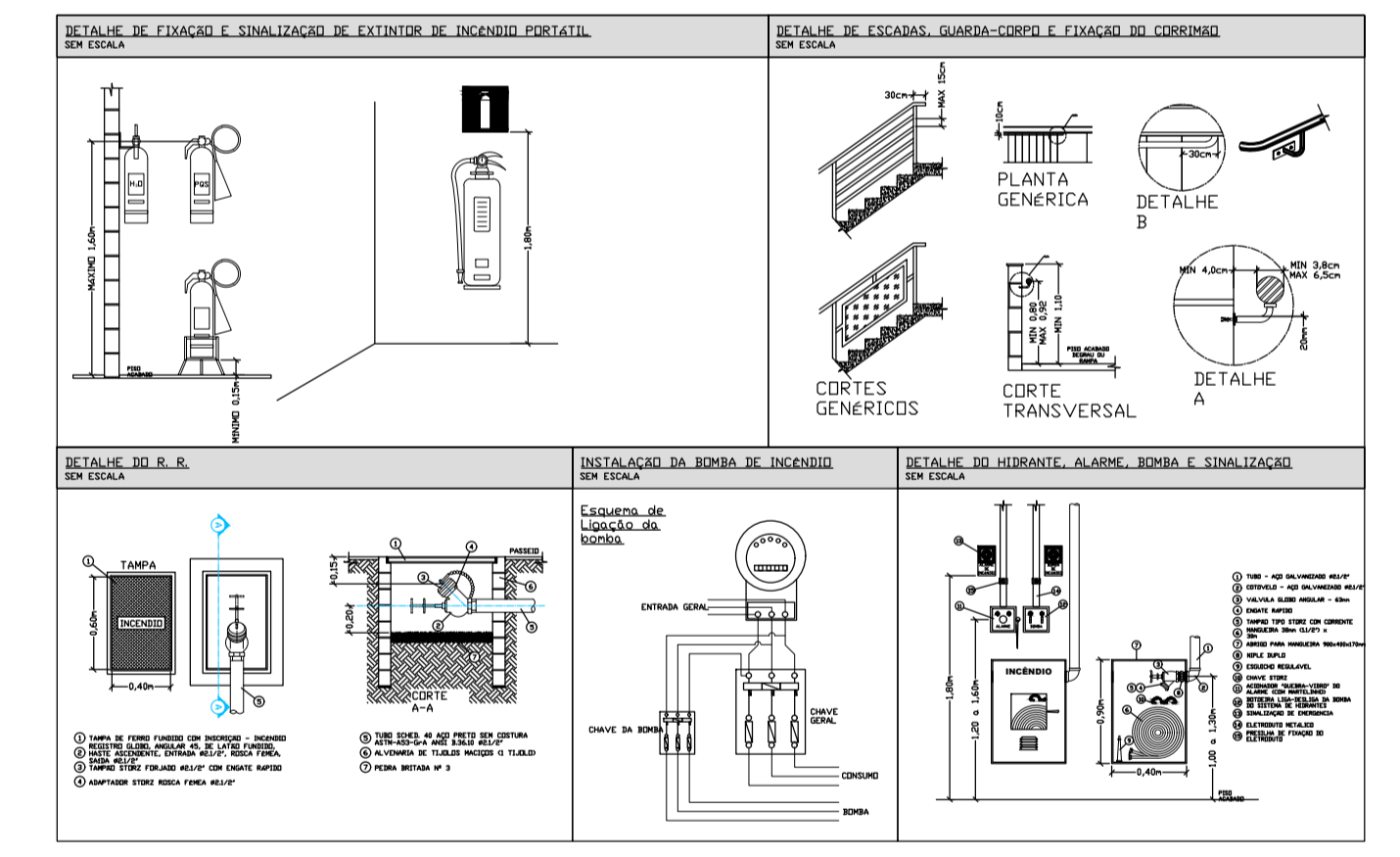
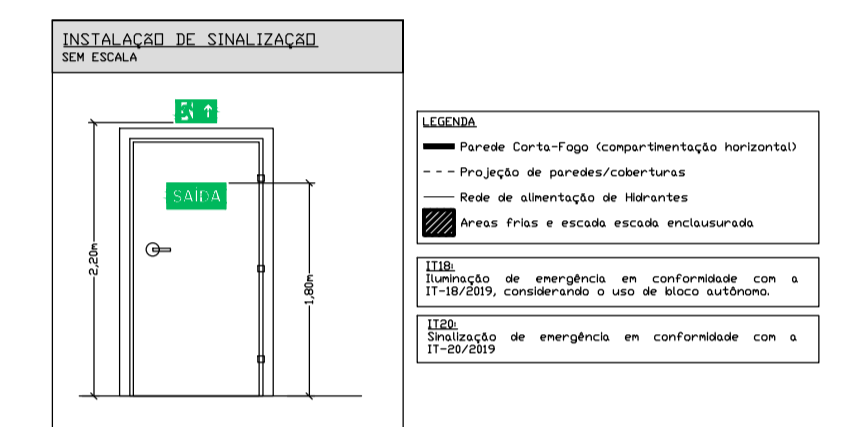

**TABELA DE SINALIZAÇÃO**

	3
	5
	6
	7
	6
	1

**QUADRO DE ÁREAS (m<sup>2</sup>)**

DESCRIÇÃO	DESC.	ÁREA
PREDIO 1	46,14	495,05
PREDIO 2	54,15	420,60
PREDIO 3	30,74	107,88
TOTAL	131,03	1.023,53

PROPRIETÁRIO: CEMEI GESSY G. DE CAMARGO  
 CNPJ 51.885.242/0001-40

RESPONSÁVEL TÉCNICO: FABIO REIS PERUZZA  
 CREA 506.381/4072

NOME: CPF:

DESCRIÇÃO	PROJETO TÉCNICO DE SEGURANÇA CONTRA INCÊNDIO	FOLHA	01/01
DESCRIÇÃO	PLANTA DE ORIENTAÇÃO		
DESCRIÇÃO	CEMEI GESSY G. DE CAMARGO / EMEI PERSEU L. BARROS		
LOCAL	R. SACRAMENTO, 802 - CENTRO - CAMPINAS/SP		
PROPRIETÁRIO	PREFEITURA MUNICIPAL DE CAMPINAS		
RESP. PÉLO USUÁRIO	SECRETARIA MUNICIPAL DE EDUCAÇÃO		
RESP. TÉCNICO	ENGº FABIO REIS PERUZZA	DATA:	06/2021
ÁREA TERRENO	- m <sup>2</sup>	ÁREA CONSTRUÍDA	1.023,53 m <sup>2</sup>
		REVISÃO	00
		ESCALA:	-