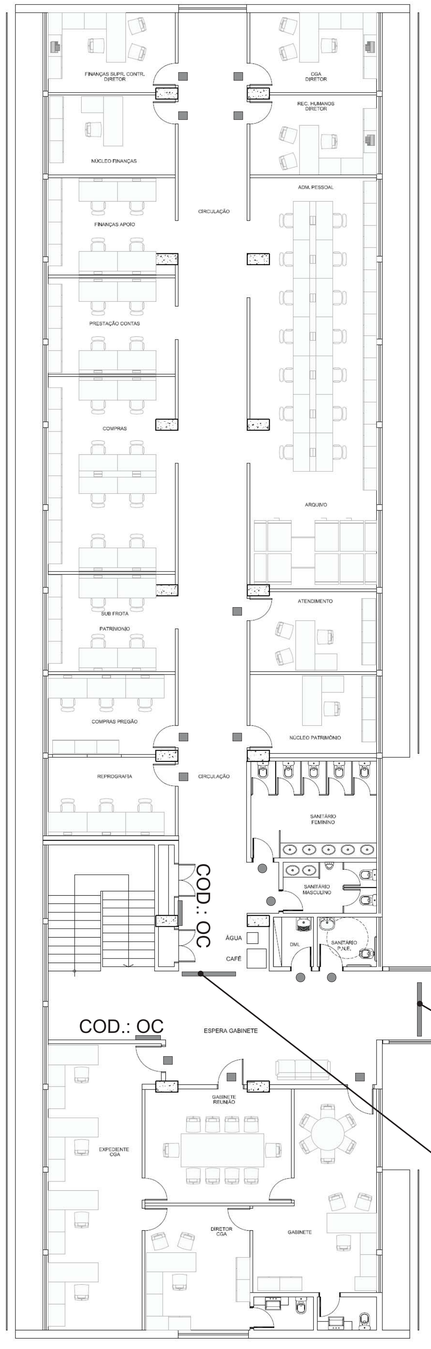


PLANTA - 2º PAVIMENTO
esc 1:75

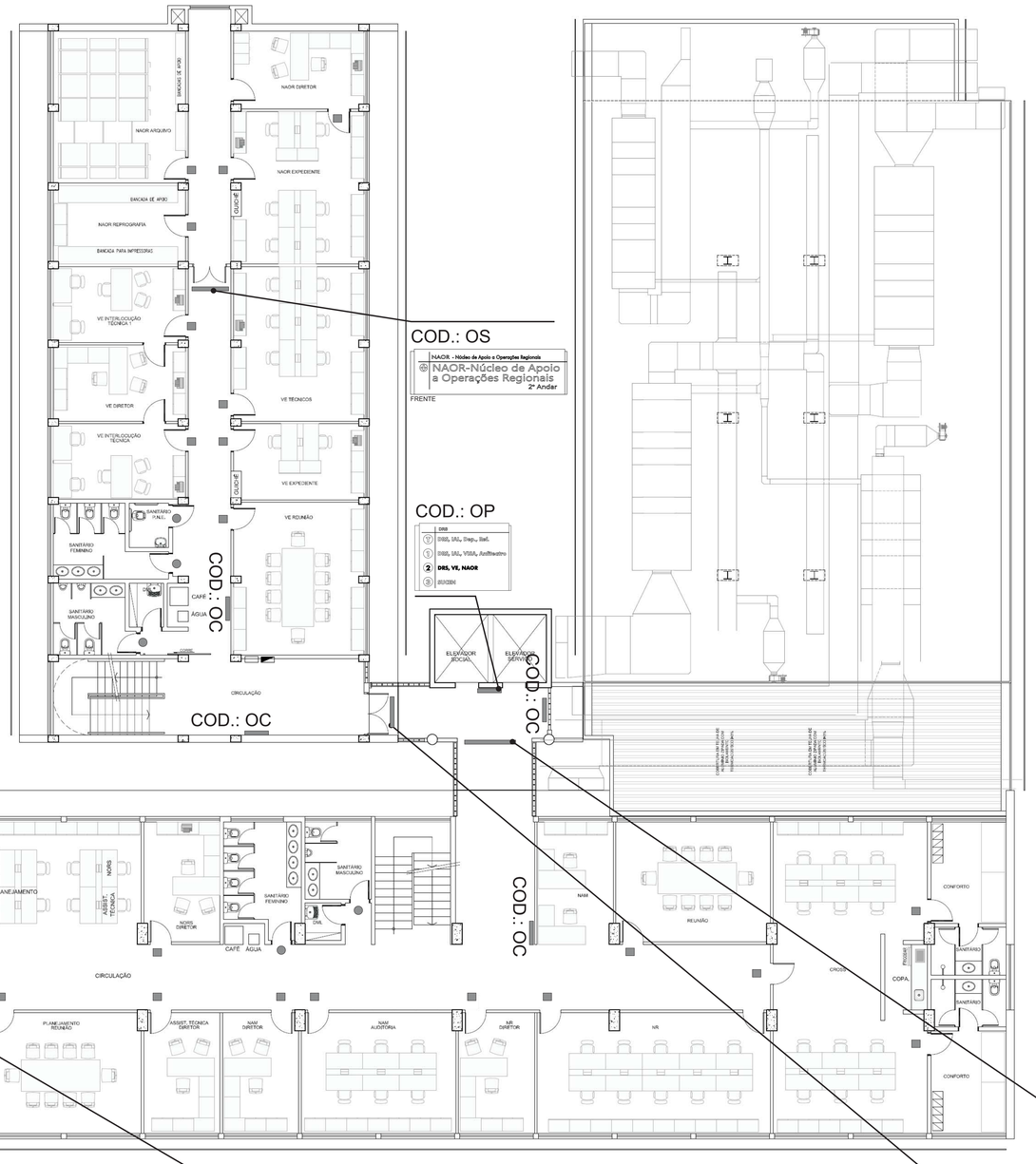


COD.: IA

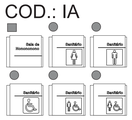


OBS.: Nome do Ambiente que consta na planta de arquitetura aqui reproduzida

COD.: OC

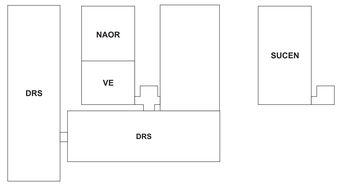


Segundo Pavimento

Terceiro Pavimento

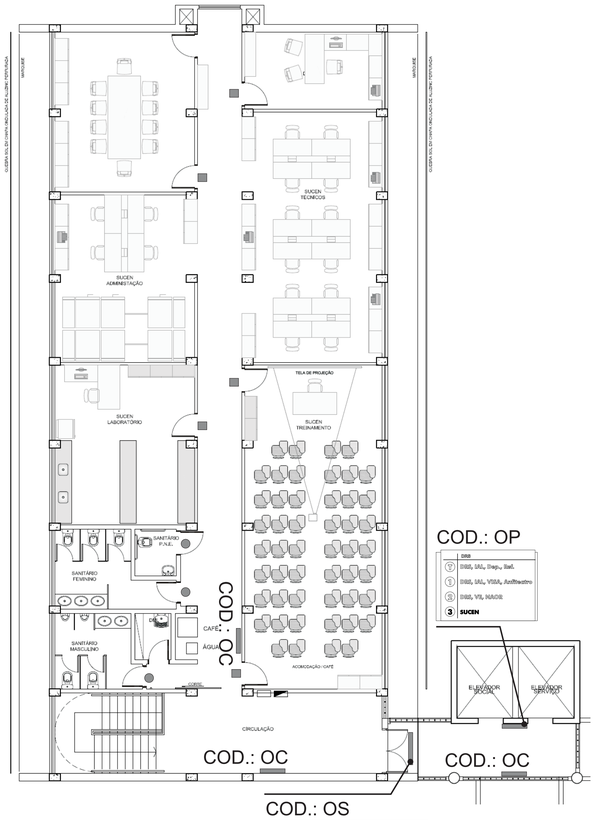


COD.: OP

| DRS |
|---|
| 1 DRS, IAL, Dep., Ref. |
| 1 DRS, IAL, VISA, Anfiteatro |
| 2 DRS, VE, NAOR |
| 3 SUCEN |

PLANTA - 3º PAVIMENTO
esc 1:75

COD.: OS

SUCEN - Superintendência de Controle de Endemias
SUCEN-Superintendência de Controle de Endemias
3º Andar
FRENTE

COD.: OS

NAOR - Núcleo de Apoio a Operações Regionais
NAOR-Núcleo de Apoio a Operações Regionais
2º Andar
FRENTE

COD.: OP

| DRS |
|---|
| 1 DRS, IAL, Dep., Ref. |
| 1 DRS, IAL, VISA, Anfiteatro |
| 2 DRS, VE, NAOR |
| 3 SUCEN |

COD.: OS

DRS - Departamento Regional de Saúde
DRS-Departamento Regional de Saúde
2º Andar
FRENTE

DRS - Departamento Regional de Saúde
VE / NAOR / Saída
2º Andar
VERSO

COD.: OS

DRS - Departamento Regional de Saúde
Sanitários
Saída
2º Andar
FRENTE

DRS - Departamento Regional de Saúde
VE / NAOR / Saída
2º Andar
VERSO

COD.: OS

DRS - Departamento Regional de Saúde
VE
NAOR
2º Andar
FRENTE

DRS - Departamento Regional de Saúde
DRS-Departamento Regional de Saúde
2º Andar
VERSO

COD.: OS

VE - Vigilância Epidemiológica
VE-Vigilância Epidemiológica
NAOR
2º Andar
FRENTE

**QUANTITATIVO**

| ELEMENTO | QUANTIDADE | EXEMPLO |
|---|---|---|
| COD.: IA | 127 | Sala de Reuniões |
| COD.: IA - F | 13 | Sanitário |
| COD.: IA - M | 13 | Sanitário |
| COD.: IA - FT | 1 | Sanitário Temáticos |
| COD.: IA - MT | 1 | Sanitário Temáticos |
| COD.: IA - A | 7 | Sanitário |
| COD.: IA - FA | 2 | Sanitário |
| COD.: IA - MA | 2 | Sanitário |

| ELEMENTO | QUANTIDADE | EXEMPLO |
|---|---|---|
| COD.: OP | 04 | DRS: 1 DRS, IAL, Dep., Ref.; 1 DRS, IAL, VISA, Anfiteatro; 2 DRS, VE, NAOR; 3 SUCEN |
| COD.: OS | 28 | DRS - Departamento Regional de Saúde: Anfiteatro, NAOR / VE, 2º Andar |
| COD.: OC | 20 | É proibido fumar neste local. Smoking prohibited in this area. |
| COD.: OI-T01 | 01 | IAL: Sanitários, Sanitário, Laboratórios, Laboratórios |
| COD.: OI-T02 | 01 | IAL: Administração |

QUADRO DE ÁREAS

| | | |
|---|---|---|
| PAVIMENTO TÉRREO | EXISTENTE | 1.811,00 |
| | A CONSTRUIR | 282,73 |
| PRIMEIRO PAVIMENTO | EXISTENTE | 1.832,03 |
| | A CONSTRUIR | 241,15 |
| SEGUNDO PAVIMENTO | EXISTENTE | 1.427,82 |
| | A CONSTRUIR | 32,02 |
| TERCEIRO PAVIMENTO | EXISTENTE | 334,06 |
| | A CONSTRUIR | 28,54 |
| TOTAL | EXISTENTE | 5.434,91 |
| | A CONSTRUIR | 584,44 |
| TOTAL GERAL | | 6.019,35 |

NOTAS
1. CONFERIR MEDIDAS NO LOCAL

| | | | |
|---|---|---|---|
| 0 | EMISSÃO INICIAL | | 19/12/2013 |

SECRETARIA DE ESTADO DA SAÚDE – SUS/SP

GRUPO TÉCNICO DE EDIFICAÇÕES
Av. Dr. Ênéas de Carvalho Aguiar, nº.188, 3º andar
São Paulo-SP Cep. 05403-000
Tel. (11)3066 8420 Fax (11)3066 8482

DRS XVI – SOROCABA
R.COM. PEREIRA INÁCIO, 105 – SOROCABA – SP
PLANTA – PAVIMENTO TÉRREO

COMUNICAÇÃO VISUAL

| | | |
|---|---|---|
| D-016/ARQ | | 04 / 04 |
| 6.019,35 | 1:75 | 19/12/2013 |

ARQUITETO DO PROJETO: Arq. ADHEMAR DIZIOLI FERNANDES
GERENTE TÉCNICO DE PROJETO:
COORDENADOR DE PROJETO: Arq. CARA JACOB