

| | | | |
|--|--------------------------|--|-----------------------|
| | BANCADA GRANTO | | ALVENARIA A CONSTRUIR |
| | BANCADA AÇO INOX | | ALVENARIA A CONSTRUIR |
| | BANCADA MADEIRA LAMINADA | | DIVISÓRIA DE EUCATEX |

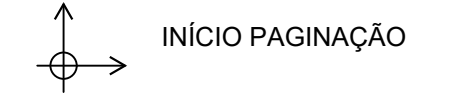

PISO

| | |
|---|--|
| A | PLACA DE GRANTO BRANCO ITAUNAS POLIDO 60X60CM, ESP. 2CM, H10CM OU SIMILAR |
| B | MANTA VINÍLICA GERFLOR, HIFOLAM SYMBIOZ COR A DEFINIR, LARGURA 2M, ESP. 3,2MM H10CM OU SIMILAR |
| C | MANTA VINÍLICA ACÚSTICA GERFLOR LINHA TARALAMPRESSION + UNI COR A DEFINIR, LARGURA 2M, ESP. 3,2MM H10CM OU SIMILAR |
| D | MANTA VINÍLICA CONDUTIVA TRAFFICFELS DA FADEMAC COR A DEFINIR, LARGURA 2M, ESP. 3,2MM H10CM OU SIMILAR |
| E | PORCELANATO ELIANE BRANCO PLUS 60X60CM, POLIDO RETIFICADO OU SIMILAR |
| F | PISO A SER RESTAURADO - PASTILHA SEXTAVADA DECORADA COM FAIXA AZUL E BRANCA 1,80X1,80CM |
| G | PISO A SER RESTAURADO - LADRILHO HIDRÁULICO 17X17CM |
| H | PISO A SER RESTAURADO - MÁRMORE BRANCO 35X35CM ASSENTADO NA DIAGONAL COM MOLDURA EM MÁRMORE BRANCO E VERDE |
| I | PISO A SER RESTAURADO - LADRILHO HIDRÁULICO 25X25CM |
| J | PISO E ESCADA A SER RESTAURADO - TRUJUBERA |
| K | ESCADA A SER RESTAURADA - MÁRMORE BRANCO |
| L | PISO DE CONCRETO DE ALTA RESISTÊNCIA, NIVELADO A LASER |
| M | CHERMETADO CAURADO COM JUNTAS PLÁSTICAS A CADA METRO, NAS DUAS DIREÇÕES, NA COR NATURAL OU SIMILAR |
| N | GRANILITE AGOL, EM PLACAS, ESP. 2CM H17CM OU SIMILAR |
| O | FAVIMENTO ASFÁLTICO |

RODAPÉ

| | |
|---|--|
| A | PLACA DE GRANTO BRANCO ITAUNAS POLIDO 60X60CM, ESP. 2CM, H10CM OU SIMILAR |
| B | MANTA VINÍLICA GERFLOR, HIFOLAM SYMBIOZ COR A DEFINIR, LARGURA 2M, ESP. 3,2MM H10CM OU SIMILAR |
| C | MANTA VINÍLICA ACÚSTICA GERFLOR LINHA TARALAMPRESSION + UNI COR A DEFINIR, LARGURA 2M, ESP. 3,2MM H10CM OU SIMILAR |
| D | MANTA VINÍLICA CONDUTIVA TRAFFICFELS DA FADEMAC COR A DEFINIR, LARGURA 2M, ESP. 3,2MM H10CM OU SIMILAR |
| E | GRANILITE AGOL, EM PLACAS, ESP. 2CM H17CM OU SIMILAR |
| F | PORCELANATO ELIANE BRANCO PLUS H17CM POLIDO RETIFICADO OU SIMILAR |
| G | RODAPÉ A SER RESTAURADO CONFORME ESPECIFICAÇÃO EM PROJETO DE RESTAURO |
| H | CERÂMICA ELIANE, CARRO PLUS WHITE H17CM OU SIMILAR |

PAREDE

| | |
|---|--|
| A | TINTA ACRÍLICA FOSCA, LINHA HOSPITALAR SHERWIN WILLIAMS, PAREDES, COR SHOJI WHITE (GELO) REF. SW70L2 OU SIMILAR (ÁGUA DO BATE MACAS). |
| B | PANEL DE PAREDE VINÍLICO BRAVAREM, PANAMA LINEN REF. A76-0852 CHALLIS OU SIMILAR (ABRIGO DO BATE MACAS). |
| C | TINTA ACRÍLICA, LINHA HOSPITALAR SHERWIN WILLIAMS TINTO CENTRO CIRÚRGICO, EPÓXI A BASE DE ÁGUA, SEM BRILHO, COR SHOJI WHITE (GELO) REF. SW70L2 OU SIMILAR |
| D | TINTA ACRÍLICA FOSCA, LINHA HOSPITALAR SHERWIN WILLIAMS, PAREDES, COR SHOJI WHITE (GELO) REF. SW70L2 OU SIMILAR |
| E | PAREDES: TINTA ACRÍLICA SIVINIL CÔD L123 OU SIMILAR, CONFORME COR EM PROSPECÇÃO ESTRATIGRÁFICA, MODERNATURAS: TINTA ACRÍLICA SIVINIL CÔD X025 OU SIMILAR, CONFORME COR EM PROSPECÇÃO ESTRATIGRÁFICA. |
| F | PAREDES E MODERNATURAS: TINTA ACRÍLICA SIVINIL CÔD G085 OU SIMILAR, CONFORME COR EM PROSPECÇÃO ESTRATIGRÁFICA. |
| G | CERÂMICA ELIANE DIAMANTE AC, COR BRANCO 32,5X457CM OU SIMILAR |

TETO

| | |
|---|--|
| A | PLACA DE GESSO ACARTONADO PARA PINTURA PVA, SHERWIN WILLIAMS, COR SHOJI WHITE (GELO) |
| B | PLACA ACÚSTICA DE FIBRA MINERAL RENOVÁVEL HUNTER DOUGLAS LINHA ELECTRA C/ BORDA REGULAR HD-115 62,5X62,5CM HUNTER DOUGLAS OU SIMILAR |
| C | PLACA ACÚSTICA DE FIBRA MINERAL RENOVÁVEL HUNTER DOUGLAS LINHA ELECTRA C/ BORDA REGULAR HD-115 125X62,5CM HUNTER DOUGLAS OU SIMILAR |
| D | FORRO EM ESTUQUE COM PINTURA LÁTEX COR BRANCA |
| E | LAJE COM PINTURA ACRÍLICA FOSCA, COR BRANCA |

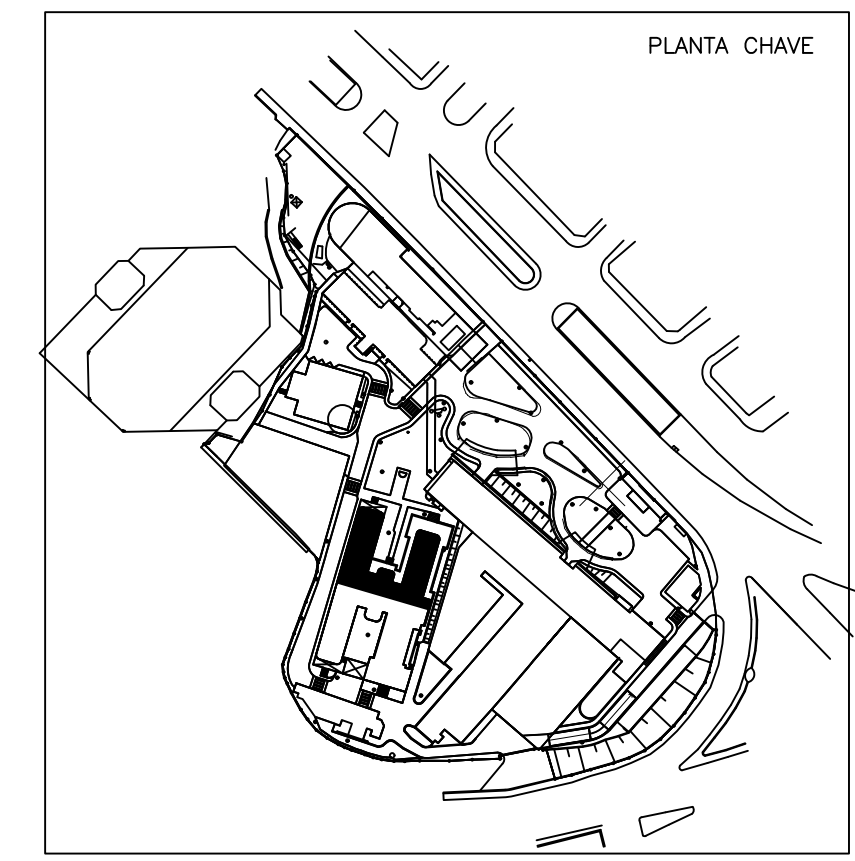

| | |
|---|---------------------|
| OBS: | |
| INSERIR LOGOTIPO / DADOS DA CONTRATADA | |
| <input type="checkbox"/> LIBERADO | PROJETO RECEBIDO EM |
| <input type="checkbox"/> LIBERADO COM RESTRIÇÃO | PROJETO APROVADO EM |
| <input type="checkbox"/> NÃO LIBERADO | RESPONSÁVEL TÉCNICO |

- NOTAS
1. CONFERIR MEDIDAS NO LOCAL
 - 2.
 - 3.
 - 4.
 - 5.
 - 6.
 - 7.
 - 8.
 - 9.
 - 10.
 - 11.

SECRETARIA DE ESTADO DA SAÚDE - SUS/SP

INSTITUTO DE INFECTOLOGIA EMÍLIO RIBAS

GRUPO TÉCNICO DE EDIFICAÇÕES

PROJETO BÁSICO

CASA AZUL - TERREO

Dr. Enésio de Carvalho Aguiar, nº 188, 3º andar
506 Pça. SP - CEP 05443-000
Tel. (11) 3066 8420 Fax (11) 3066 8442

Eng. YUKIO KITAMURA

Arq. CÂMLIO CHINGOTTI

ACABAMENTOS

piso

- a placa de granito branco itáguas polido 60x60cm, esp. 2cm, h=10cm ou similar
- b manta vinílica gerflor, mipmapal symbol cor a definir, largura 2m, esp. 3,2mm h=10cm ou similar
- c manta vinílica acústica gerflor linha laralaympression + uni cor a definir, largura 2m, esp. 3,2mm h=10cm ou similar
- d manta vinílica condutiva trafletada do fadema cor a definir, largura 2m, esp. 3,2mm h=10cm ou similar
- e porcelanato eliane branco plus 60x60cm, polido retificado ou similar
- f piso a ser restorado - pastilha sextavada decorada com faixa azul e branca 1,80x1,80cm
- g piso a ser restorado - ladrilho hidráulico 17x17cm
- h piso a ser restorado - mármore branco 35x35cm assentado na diagonal com moldura em mármore branco e verde
- i piso a ser restorado - ladrilho hidráulico 25x25cm
- j piso e escada a serem restorados - tijoleira
- k escada a ser restorada - mármore branco
- l piso de concreto de alta resistência, nivelado a laser
- m cimentado camurçado com juntas plásticas a cada metro, nas duas direções, na cor natural ou similar
- n granilite agol em placas, esp. 2cm h=7cm ou similar
- o pavimento asfáltico

rodapé

- a placa de granito branco itáguas polido 60x60cm, esp. 2cm, h=10cm ou similar
- b manta vinílica gerflor, mipmapal symbol cor a definir, largura 2m, esp. 3,2mm h=10cm ou similar
- c manta vinílica acústica gerflor linha laralaympression + uni cor a definir, largura 2m, esp. 3,2mm h=10cm ou similar
- d manta vinílica condutiva trafletada do fadema cor a definir, largura 2m, esp. 3,2mm h=10cm ou similar
- e granilite agol em placas, esp. 2cm h=7cm ou similar
- f porcelanato eliane branco plus h=7cm polido retificado ou similar
- g rodapé a ser restorado (conforme especificação em projeto de restauro)
- h cerâmica eliane, carga plus white h=7cm ou similar

parede

- a - tinta acrílica fosca, linha hospitalar sherwin williams, paredes, cor shoj white (gelo) ref. sw7042 ou similar (exceto da bate macas)
- papel de parede vinílico bravorgem, panorama linen ref. a76-0852 challis ou similar (exceto da bate macas)
- b tinta acrílica, linha hospitalar sherwin williams tipo centro cirúrgico, epóxi a base de água, semi brilho, cor shoj white (gelo) ref. sw7042 ou similar
- c tinta acrílica fosca, linha hospitalar sherwin williams, paredes, cor shoj white (gelo) ref. sw7042 ou similar
- d paredes: tinta acrílica suvíni cód L123 ou similar, conforme cor em prospecção estratigráfica, moldenturas: tinta acrílica suvíni cód X025 ou similar, conforme cor em prospecção estratigráfica
- e paredes e moldenturas: tinta acrílica suvíni cód Q085 ou similar, conforme cor em prospecção estratigráfica.
- f cerâmica eliane diamante oc, cor branco 32,5x37cm ou similar

teto

- a placa de gesso acartonada para pintura pva, sherwin williams, cor shoj white (gelo)
- b placa acústica de fibra mineral removível hunter douglas linha electra
- c borda regular hd-115 62,5x62,5cm hunter douglas ou similar
- d placa acústica de fibra mineral removível hunter douglas linha electra
- e/ f borda regular hd-115 125x62,5cm hunter douglas ou similar
- g forro em estuque com pintura látex cor branca
- e laje com pintura acrílica fosca, cor branca

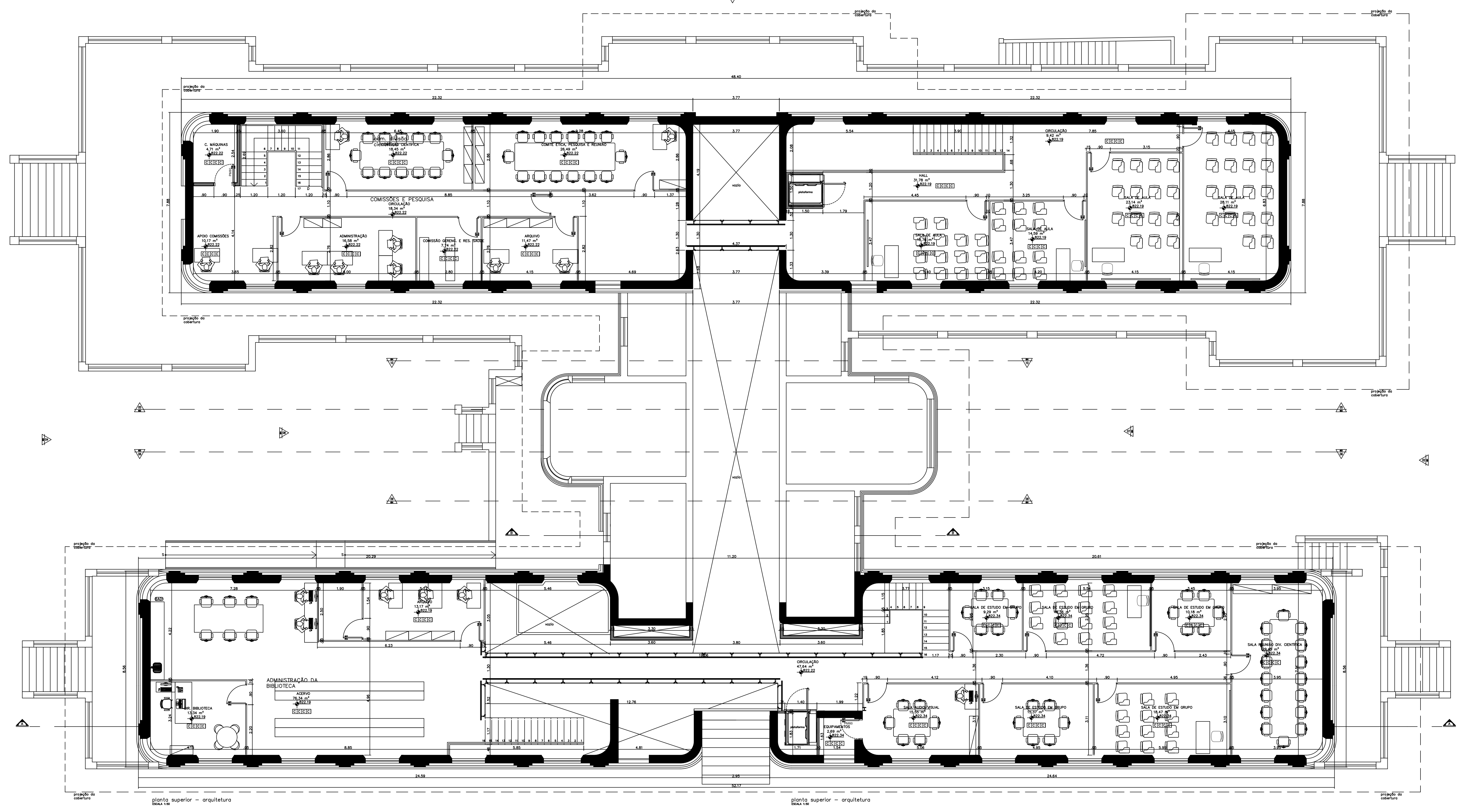

planta superior - arquitetura

planta superior - arquitetura

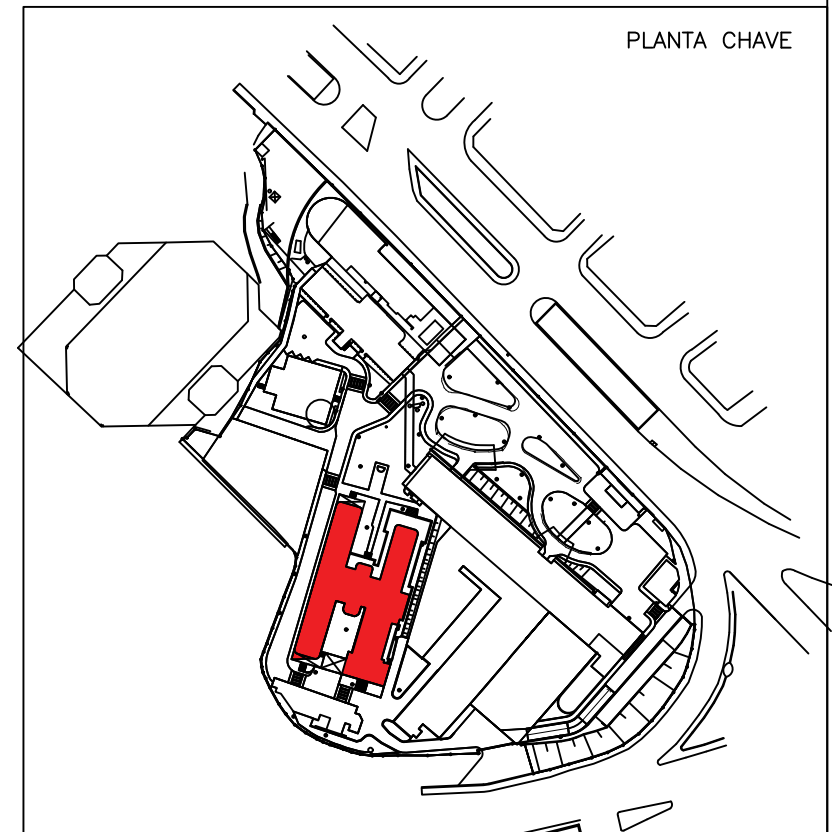

OBS: INSERIR LOGOTIPO / DADOS DA CONTRATADA

| ANILAR DE PROJETO | PROJETO RECEBIDO EM |
|---|--|
| <input type="checkbox"/> LIBERADO | <input type="checkbox"/> PROJETO APROVADO EM |
| <input type="checkbox"/> LIBERADO COM RESTRIÇÃO | <input type="checkbox"/> NÃO LIBERADO |
| <input type="checkbox"/> NÃO LIBERADO | RESPONSÁVEL TÉCNICO |

SECRETARIA DE ESTADO DA SAÚDE - SUS/SP

SÃO PAULO GOVERNO DO ESTADO | **Secretaria de Saúde**

GRUPO TÉCNICO DE EDIFICAÇÕES

INSTITUTO DE INFECTOLOGIA EMÍLIO RIBAS
 Av. Dr. Enéas de Carvalho Aguiar, nº 188, 3º andar
 São Paulo - SP | Cep: 05403-000
 Tel. (11) 3068 8420 Fax (11) 3068 8482

CASA AZUL - PLANTA MEZANINO
 ARQUITETURA

PROJETO BÁSICO

CAZ - 102B

18/07/2015

Eng. CAMILO CHINGOTTI

- NOTAS
1. CONFERIR MEDIDAS NO LOCAL
 - NOTA 2
 - NOTA 3
 - NOTA 4
 - NOTA 5
 - NOTA 6
 - NOTA 7
 - NOTA 8
 - NOTA 9
 - NOTA 10
 - NOTA 11

ACABAMENTOS

piso

- a placa de granito branco Itáguas polido 60x60cm, esp. 2cm, h=10cm ou similar
- b manta vinílica gerflor, mipolam symbioz cor a definir, largura 2m, esp. 3,2mm h=10cm ou similar
- c manta vinílica acústica gerflor linha taralaympression + uni cor a definir, largura 2m, esp. 3,2mm h=10cm ou similar
- d manta vinílica condutiva traficeada da fadema cor a definir, largura 2m, esp. 3,2mm h=10cm ou similar
- e porcelanato eliane branco plus 60x60cm, polido retificado ou similar
- f piso a ser restaurado - pastilha sextavada decorada com faixa azul e branca 1,80x1,80cm
- g piso a ser restaurado - ladrilha hidráulica 17x17cm
- h piso a ser restaurado - mármore branco 35x35cm assentado na diagonal com moldura em mármore branco e verde
- i piso a ser restaurado - ladrilha hidráulica 25x25cm
- j piso e escada a serem restaurados - tijoleiro
- k escada a ser restaurada - mármore branco
- l piso de concreto de alta resistência, nivelado a laser
- m cimentado comurçada com juntas plásticas a cada metro, nas duas direções, no cor natural ou similar
- n granilite agal em placas, esp. 2cm h=7cm ou similar
- o pavimento asfáltico

rodapê

- a placa de granito branco Itáguas polido 60x60cm, esp. 2cm, h=10cm ou similar
- b manta vinílica gerflor, mipolam symbioz cor a definir, largura 2m, esp. 3,2mm h=10cm ou similar
- c manta vinílica acústica gerflor linha taralaympression + uni cor a definir, largura 2m, esp. 3,2mm h=10cm ou similar
- d manta vinílica condutiva traficeada da fadema cor a definir, largura 2m, esp. 3,2mm h=10cm ou similar
- e granilite agal em placas, esp. 2cm h=7cm ou similar
- f porcelanato eliane branco plus h=7cm polido retificado ou similar
- g rodapê a ser restaurado (conforme especificação em projeto de restauro)
- h cerâmica eliane, cargo plus white h=7cm ou similar

parede

- a tinta acrílica fosca, linha hospitalar sherwin williams, paredes, cor shoj white (gelo) ref. sw7042 ou similar (acima do bote mesas)
- b papel de parede vinílico bravagem, panama linen ref. a76-0852 challs ou similar (abaixo do bote mesas)
- c tinta acrílica fosca, linha hospitalar sherwin williams tipo centro cirúrgico, epóxi a base de água, semi brilho, cor shoj white (gelo) ref. sw7042 ou similar
- d tinta acrílica fosca, linha hospitalar sherwin williams, paredes, cor shoj white (gelo) ref. sw7042 ou similar
- e paredes: tinta acrílica suvinil c6d 1123 ou similar, conforme cor em prospecção estratigráfica, moldenaturas: tinta acrílica suvinil c6d 0025 ou similar, conforme cor em prospecção estratigráfica
- f paredes e moldenaturas: tinta acrílica suvinil c6d 6085 ou similar, conforme cor em prospecção estratigráfica.
- g cerâmica eliane diamante ac, cor branco 32,5x57cm ou similar

teto

- a placa de gesso acartonado para pintura pva, sherwin williams, cor shoj white (gelo)
- b placa acústica de fibra mineral removível hunter douglas linha electra borda regular hd-115 62,5x62,5cm hunter douglas ou similar
- c placa acústica de fibra mineral removível hunter douglas linha electra c/ borda regular hd-115 120x62,5cm hunter douglas ou similar
- d forro em estuque com pintura látex cor branca
- e laje com pintura acrílica fosca, cor branca

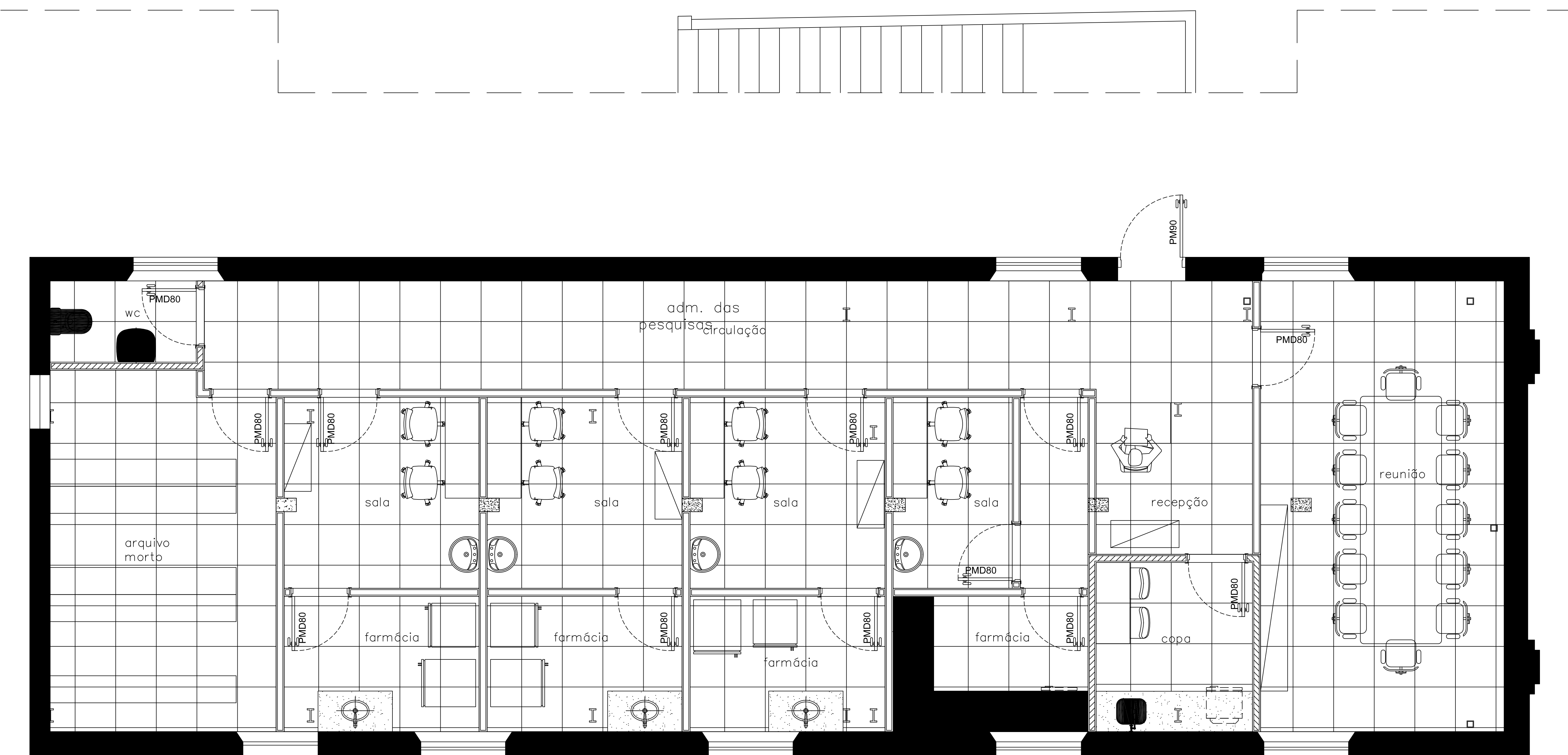

planta porão - arquitetura
ESCALA 1:50

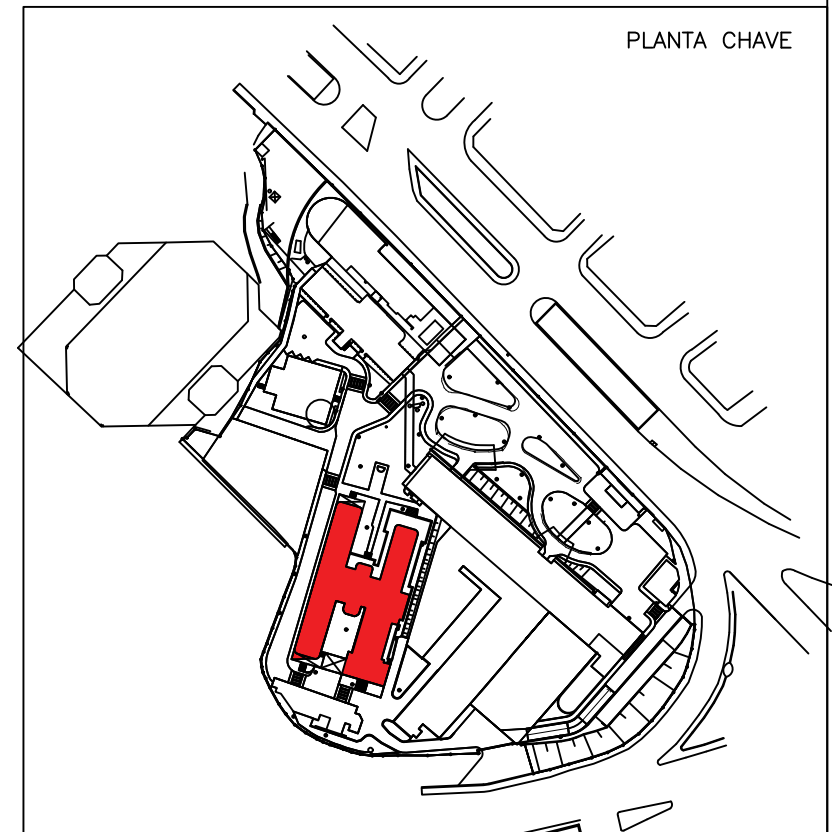

OBS:
INSERIR LOGOTIPO / DADOS DA CONTRATADA

| | |
|---|---------------------|
| ANALISE DE PROJETO | PROJETO RECEBIDO EM |
| <input type="checkbox"/> LIBERADO | PROJETO APROVADO EM |
| <input type="checkbox"/> LIBERADO COM RESTRIÇÃO | |
| <input type="checkbox"/> NÃO LIBERADO | RESPONSÁVEL TÉCNICO |

SECRETARIA DE ESTADO DA SAÚDE - SUS/SP

SÃO PAULO GOVERNO DO ESTADO | Secretaria de Saúde

GRUPO TÉCNICO DE EDIFICAÇÕES

INSTITUTO DE INFECTOLOGIA EMÍLIO RIBAS
AV. DR. ARNOLDOS, 185 - SÃO PAULO - SP
CASA AZUL - PLANTA PORÃO
ARQUITETURA

PROJETO BÁSICO
CAZ - 1039
18/12/2015

Av. Dr. Edson de Carvalho Aguiar, nº 188, 3º andar
São Paulo - SP
Tel. (11) 3068 8420 Fax (11) 3068 8422
E-mail: gte@casazul.org.br
Eng. TURIO KITAMURA Arq. CAMILO CHINGOTTI

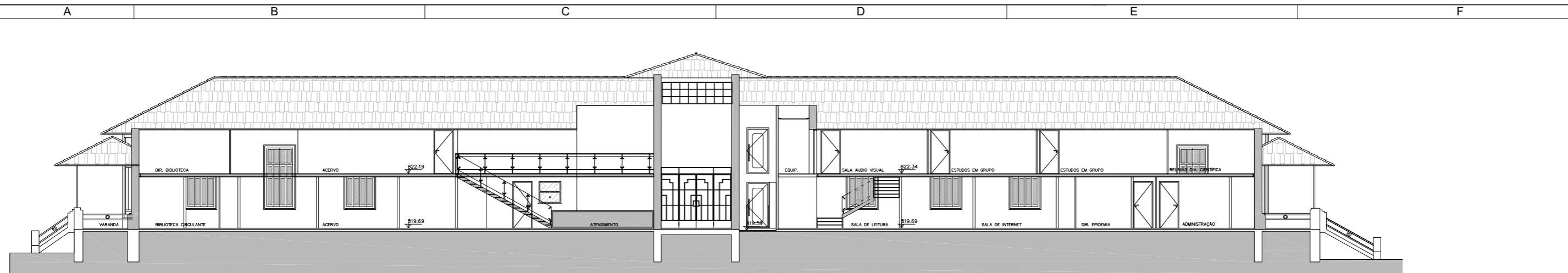

CORTE A-A
ESCALA 1:100

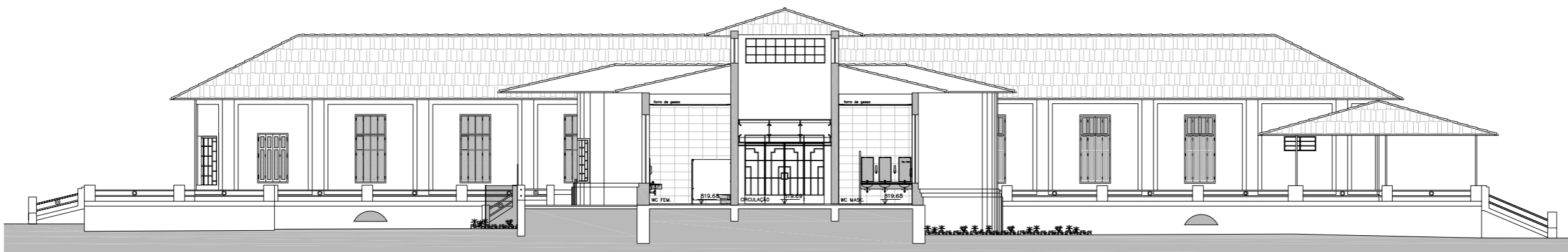

CORTE B-B
ESCALA 1:100

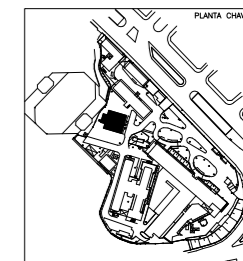

| | |
|--|----------------------------|
| SECRETARIA DE ESTADO DA SAUDE - SUS/SP | |
| INSTITUTO DE INFECTOLOGIA EMILIO RIBAS | |
| GRUPO TECNICO DE EDIFICACOES | |
| PROJETO BASICO | |
| ESCALA 1:50 | DATA |
| Av. Dr. Ennes de Carvalho Aguiar, 1588, 7º andar | |
| 05404-900 São Paulo - SP | |
| Tel: (11) 3068-8400 Fax: (11) 3068-8402 | |
| PROF. DR. KITAMURA | PROF. DR. CAMILO CHINGOTTI |
| PROF. DR. MARCELO | |

- NOTAS
1. CONFERIR MEDIDAS NO LOCAL
 - 2.
 - 3.
 - 4.
 - 5.
 - 6.
 - 7.
 - 8.
 - 9.
 - 10.
 - 11.