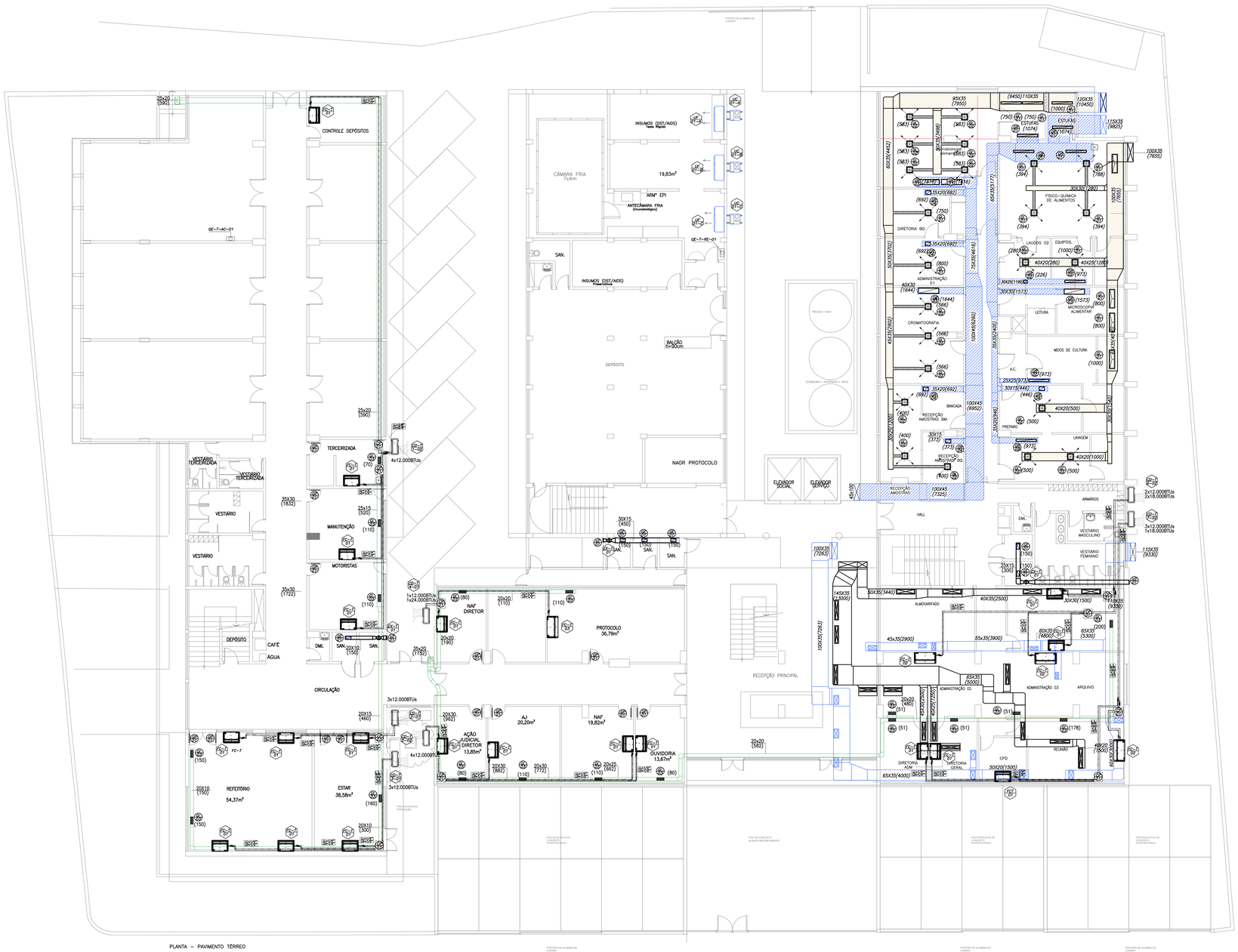

PLANTA – PAVIMENTO TÉRREO

esc 1:100

LISTA DE MATERIAIS

TAG	QTDE.	UNID.	DIMENSÃO	DESCRIÇÃO/ MODELO/ FABR. REFERÊNCIA
DI-01	Pç	01	107,1X26,4	DIFUSOR DE 3VIAS C/ REGISTRO P/ INSUFLAMENTO MOD.– ADC–32– FABR.– TROX
GI-01	Pç	10	122,5X12,5	GRELHA DE INSUFLAMENTO DUPLA DEFLEXÃO COM REGISTRO MOD.– VAT–DG – FABR.– TROX
GI-02	Pç	18	102,5X22,5	GRELHA DE INSUFLAMENTO DUPLA DEFLEXÃO COM REGISTRO MOD.– VAT–DG – FABR.– TROX
GI-03	Pç	18	32,5X12,5	GRELHA DE INSUFLAMENTO DUPLA DEFLEXÃO COM REGISTRO MOD.– VAT–DG – FABR.– TROX
GR-01	Pç	06	122,5X12,5	GRELHA DE RETORNO C/ REGISTRO MOD.– AR–AG– FABR.– TROX
GR-02	Pç	01	22,5X16,5	GRELHA DE RETORNO C/ REGISTRO MOD.– AR–AG– FABR.– TROX
GR-03	Pç	04	102,5X32,5	GRELHA DE RETORNO C/ REGISTRO MOD.– AR–AG– FABR.– TROX
GR-04	Pç	05	30X20	GRELHA DE RETORNO C/ REGISTRO MOD.– AR–AG– FABR.– TROX
GP-01	Pç	14	52,5x22,5	GRELHA DE PORTA MOD.– AGS–T– FABR.– TROX
GE-01	Pç	06	32,5X12,5	GRELHA DE EXAUSTÃO C/ REGISTRO MOD.– AR–AG– FABR.– TROX
VZ-01	Pç	03	19,7X14,7	VENEZIANA DE EXAUSTÃO DESCARGA DE AR MOD.– AWD– FABR.– TROX

LISTA DE EQUIPAMENTOS–VENTILADORES

TAG	QTDE.	UNID.	DESCRIÇÃO/ MODELO/ FABR. REFERÊNCIA
EX–T 01	02	UN	MICROVENTILADOR PARA EXAUSTÃO –VAZÃO 150m3/h – MOD.: MAXX100 TENSÃO: 220V/1F/60Hz – P.E 10mmca CONSUMO NOMINAL: 45W FABRICAÇÃO: SICTELL
EX–T 02	01	UN	MICROVENTILADOR PARA EXAUSTÃO –VAZÃO 450m3/h – MOD.: MAXX150 TENSÃO: 220V/1F/60Hz – P.E 10mmca CONSUMO NOMINAL: 45W FABRICAÇÃO: SICTELL

LISTA DE EQUIPAMENTOS–CONDICIONADORES

TAG	QTDE.	UNID.	DESCRIÇÃO/ MODELO/ FABR. REFERÊNCIA
FC–T 01	04	UN	COND. DE AR TIPO UNDERCELING CONFORME CADERNO DE ESPECIFICAÇÕES CAP.: NOM. 12.000 BTU/h–VAZÃO DE AR 680m3/h–VAZÃO DE ÁGUA.: 0,66m3/h CONS. 0,10KW–CORRENTE NOMINAL 0,4A–FILTRO G3
FC–T 02	14	UN	COND. DE AR TIPO UNDERCELING CONFORME CADERNO DE ESPECIFICAÇÕES CAP.: NOM. 18.000 BTU/h–VAZÃO DE AR 1150m3/h–VAZÃO DE ÁGUA.: 0,99m3/h CONS. 0,16KW–CORRENTE NOMINAL 0,8A–FILTRO G3
FC–T 03	04	UN	COND. DE AR TIPO UNDERCELING CONFORME CADERNO DE ESPECIFICAÇÕES CAP.: NOM. 24.000 BTU/h–VAZÃO DE AR 1800m3/h–VAZÃO DE ÁGUA.: 1,15m3/h CONS. 0,16KW–CORRENTE NOMINAL 0,9A–FILTRO G3
FC–T 04	01	UN	COND. DE AR TIPO UNDERCELING CONFORME CADERNO DE ESPECIFICAÇÕES CAP.: NOM. 30.000 BTU/h–VAZÃO DE AR 1800m3/h–VAZÃO DE ÁGUA.: 1,54m3/h CONS. 0,17KW–CORRENTE NOMINAL 0,9A–FILTRO G3
UE–01 UC–01	01	CJ	CONDICIONADOR DE AR TIPO UNDERCELING –CAP 24.000 BTU/h CONS. ELETR 2,07KW/11,6A

LISTA DE EQUIPAMENTOS–FORÇADORES E CONDENSADORES

TAG	QTDE.	UNID.	DESCRIÇÃO/ MODELO/ FABR. REFERÊNCIA
UF–01 A/B/C UC–01 A/B/C	03	UN	EVAPORADOR DO TIPO PAREDE MOD: RTC31579M6– RETRO 3 VENTILADORES–PESO: 57KG–POTENCIA 390W 220/1F/60Hz CONDENSADOR MOD:HJM 040 A1O2–DANFOSS–PESO: 64KG–POTENCIA 4,7KW 220/3F/60Hz

LEGENDA

– REDE DE DUTOS EM AÇO GALVANIZADO, TIPO TDC ISOLADO TÉRMICAMENTE COM MANTA DE LÃ DE VIDRO DE 1", COM ALUMÍNIO ADERIDO NA FACE EXTERNA (INSUFLAMENTO).

– REDE DE DUTOS EM AÇO GALVANIZADO, TIPO TDC ISOLADO TÉRMICAMENTE COM MANTA DE LÃ DE VIDRO DE 1", COM ALUMÍNIO ADERIDO NA FACE EXTERNA (RETORNO).

– REDE DE DUTOS EM AÇO GALVANIZADO, TIPO TDC SEM ISOLAMENTO TERMICO (AR EXTERNO)

– REDE DE DUTOS EM AÇO GALVANIZADO, TIPO TDC SEM ISOLAMENTO TERMICO (EXAUSTÃO)

– DUTOS ISOLADO C/2" DE PLACA RIGIDA DE LÃ DE VIDRO E RECHAPEADO COM CHAPA GALVANIZADA DE #26, PINTADO C/FUNDO E ACABAMENTO EM ESMALTE(INSUFLAMENTO)

– DUTOS ISOLADO C/2" DE PLACA RIGIDA DE LÃ DE VIDRO E RECHAPEADO COM CHAPA GALVANIZADA DE #26, PINTADO C/FUNDO E ACABAMENTO EM ESMALTE (RETORNO)

UR –UMIDOSTATO, ACIONA RESISTENCIAS EM CASO DE UMIDADE ALTA E BAIXA

ST –SENSOR DE TEMPERATURA PROPORCIONAL

OBS. DUTOS EXPOSTOS A INTEMPÉRIES, DEVERÃO SER ISOLADOS COM PLACA RIGIDA DE LÃ DE VIDRO DE 2" E RECHAPEADO EXTERNAMETE, COM CHAPA DE AÇO GALV. DEVERÃO SEREM PINTADOS COM FUNDO GALVITE E RECHAPEADO EXTERNAMETE, COM CHAPA DE AÇO GALV. DEVERÃO SEREM PINTADOS COM FUNDO GALVITE E ESMALTE.

3	REVISÃO_GERAL	29/06/2017
2	REVISÃO_GERAL	24/03/2014
1	REVISÃO_GERAL	15/12/2013
0	EMISSÃO_INICIAL	06/10/13

ARCHITECH
Consultoria e Planejamento Ltda.

AUTOR DO PROJETO | PROPRIETÁRIO | RESP. TÉCNICO

SECRETARIA DE ESTADO DA SAÚDE – SUS/SP

NOTAS

GRUPO TÉCNICO DE EDIFICAÇÕES

Av. Dr. Enéas de Carvalho Aguiar, nº.188, 3ºandar
São Paulo–SP Cep 05403–000
Tel. (11)3066 8420 Fax (11)3066 8482

DRS XVI – SOROCABA
R.COM. PEREIRA INÁCIO, 105 – SOROCABA – SP
PLANTA – PAVIMENTO TÉRREO
PROJETO EXECUTIVO–AR CONDICIONADO
DESENHO Nº 01/07
ARQ. D–016/ARC
ESCALA 1:100
DATA 24/03/2014
ARQUIVO

RESPONSÁVEL TÉCNICO: Arq. ADHEMAR DIZIOLI FERNANDES
AUTORES DO PROJETO

COORDENADOR DO PROJETO: Arq. SARA JACOB
DESENHISTA