

## SARAMPO

### CASOS CONFIRMADOS, COEFICIENTES DE INCIDÊNCIA e DE LETALIDADE (por 100.000 hab) e ÓBITOS, ESTADO DE SÃO PAULO, 1980 A 2025\*

ANO	CASOS	COEF	ÓBITOS	LETAL
1980	5.508	22,14	831	15,09
1981	3.489	13,54	511	14,65
1982	2.818	10,57	554	19,66
1983	2.167	7,85	236	10,89
1984	4.865	17,18	644	13,24
1985	1.921	6,57	...	...
1986	6.864	23,48	...	...
1987	4.928	17,05	33	0,67
1988	419	1,42	1	0,24
1989	1.503	4,99	4	0,27
1990	873	2,83	8	0,92
1991	339	1,08	0	0
1992	39	0,12	0	0
1993	24	0,07	0	0
1994	13	0,04	0	0
1995	11	0,03	0	0
1996	24	0,07	0	0
1997	23.909	68,80	23	0,1
1998	252	0,71	0	0
1999	94	0,26	0	0
2000	10	0,03	0	0
2001	1	0,00	0	0
2002	1	0,00	0	0
2003	0	0,00	0	0
2004	0	0,00	0	0
2005	2	0,00	0	0
2006	0	0,00	0	0
2007	0	0,00	0	0
2008	0	0,00	0	0
2009	0	0,00	0	0
2010	0	0,00	0	0
2011	27	0,07	0	0
2012	1	0,00	0	0
2013	5	0,01	0	0
2014	7	0,02	0	0
2015	2	0,00	0	0
2016	0	0,00	0	0
2017	0	0,00	0	0
2018	6	0,01	0	0
2019	18.063	40,67	18	0,1
2020	879	1,98	1	0,1
2021	8	0,02	0	0
2022	8	0,02	0	0
2023	0	0,00	0	0
2024*	2**	0,00	0	0
2025	1	0,00	0	0

FONTE : SINANnet / DDTR / CVE ( \*DADOS EM 28/04/2025)

OBS : 1980 A 1986 - SOMENTE CASOS INTERNADOS.

A PARTIR DE 1987 - CASOS AMBULATORIAIS E HOSPITALIZADOS.

Considera-se a Semana dos Primeiros Sintomas na contagem dos casos

\*\* casos importados

Casos por Ano (Série histórica)

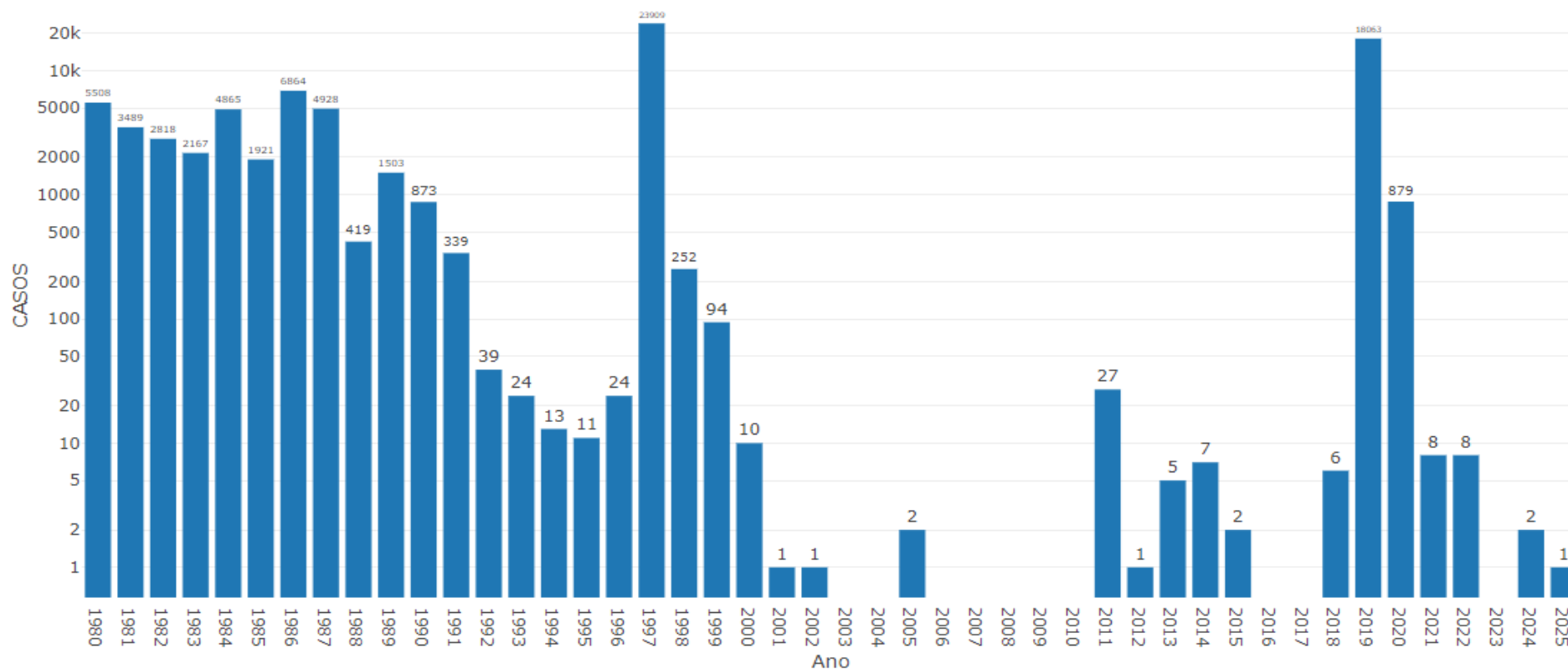

Sarampo, nº de casos por ano, Estado de São Paulo, 2001-2025\*  
Fonte: SVS/MS; DDTR/CVE/CCD/SES-SP, \* dados em 28/04/2025