# Novo Coronavírus (COVID-19)
*Situação Epidemiológica*

GOVERNO DO ESTADO SÃO PAULO

**Atualização:** 07/09/2020 00:55:47

## Situação em números de COVID-19 (casos confirmados e óbitos)

| Mundial | Óbitos Mundiais | Estado de São Paulo | Óbitos Estado de São Paulo |
|---|---|---|---|
| 26.994.442 | 880.994 | 857.330 ¥ | 31.377 ¥ |

*FONTE: World Health Organization - Coronavirus Disease 2019 (COVID-19) Data: 07/09/2020 00:00:00 GMT 00:00

¥ FONTE: CVE/CCD/SES-SP

## Casos e óbitos confirmados para COVID-19, acumulados até 07/09/2020. Estado de São Paulo

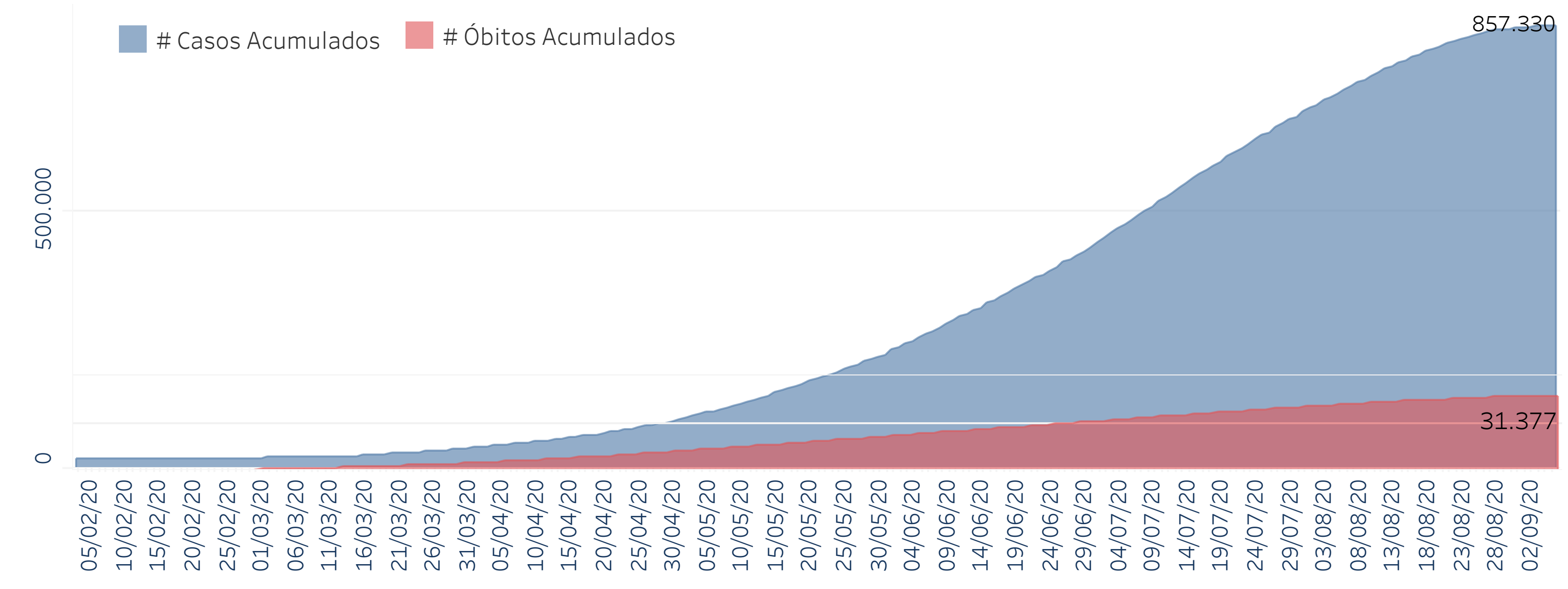


FONTE: SIVEP-Gripe, RedCap e e-SUS VE

## Casos de COVID-19 por município de residência, Estado São Paulo

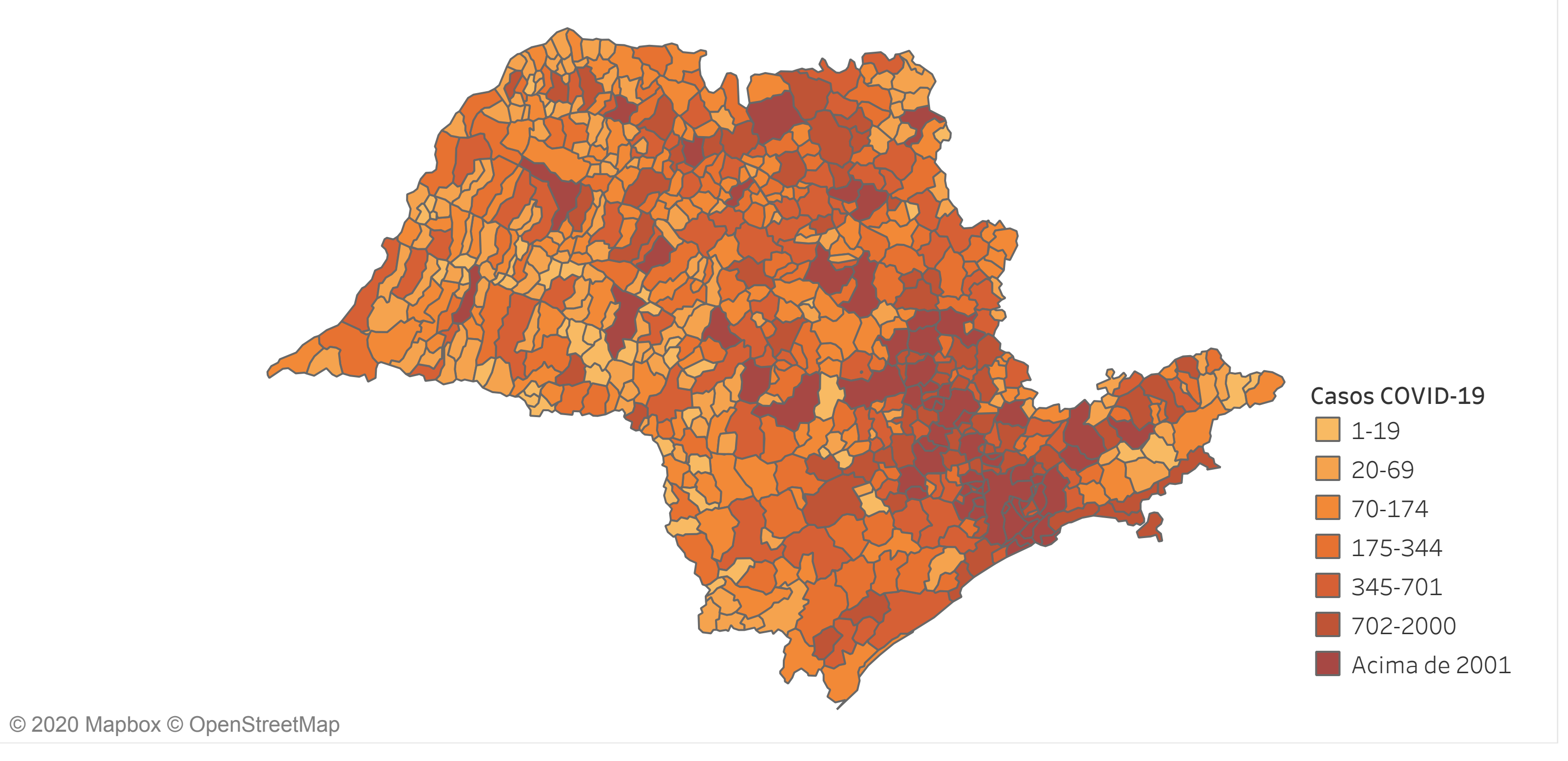


FONTE: SIVEP-Gripe, RedCap e e-SUS VE

| Município | # Casos | Óbitos |
|---|---|---|
| ADAMANTINA | 290 | 7 |
| ADOLFO | 98 | 3 |
| AGUAI | 261 | 5 |
| AGUAS DA PRATA | 56 | 1 |
| AGUAS DE LINDOIA | 148 | 6 |
| AGUAS DE SANTA BARBARA | 23 | 0 |
| AGUAS DE SAO PEDRO | 41 | 0 |
| AGUDOS | 522 | 11 |
| ALAMBARI | 64 | 1 |
| ALFREDO MARCONDES | 46 | 2 |
| ALTAIR | 35 | 2 |
| ALTINOPOLIS | 200 | 7 |
| ALTO ALEGRE | 60 | 2 |
| ALUMINIO | 169 | 6 |
| ALVARES FLORENCE | 50 | 2 |
| ALVARES MACHADO | 182 | 5 |
| ALVARO DE CARVALHO | 13 | 4 |
| ALVINLANDIA | 24 | 0 |
| AMERICANA | 4.288 | 131 |
| AMERICO BRASILIENSE | 441 | 7 |
| AMERICO DE CAMPOS | 271 | 8 |
| AMPARO | 764 | 22 |
| ANALANDIA | 34 | 1 |
| ANDRADINA | 541 | 9 |
| ANGATUBA | 272 | 6 |
| ANHEMBI | 16 | 0 |
| ANHUMAS | 37 | 0 |
| APARECIDA | 312 | 10 |
| APARECIDA D'OESTE | 58 | 0 |
| APIAI | 122 | 5 |
| ARACARIGUAMA | 303 | 7 |
| ARACATUBA | 5.550 | 129 |
| ARACOIABA DA SERRA | 557 | 10 |
| ARAMINA | 81 | 1 |
| ARANDU | 30 | 2 |
| ARAPEI | 5 | 1 |
| ARARAQUARA | 3.645 | 33 |
| ARARAS | 2.630 | 57 |
| ARCO-IRIS | 11 | 0 |
| AREALVA | 95 | 1 |
| AREIAS | 50 | 0 |
| AREIOPOLIS | 88 | 3 |
| ARIRANHA | 115 | 3 |
| ARTUR NOGUEIRA | 726 | 15 |
| ARUJA | 1.652 | 72 |
| ASPASIA | 35 | 0 |
| ASSIS | 1.025 | 22 |
| ATIBAIA | 1.478 | 49 |
| AURIFLAMA | 311 | 8 |
| AVAI | 67 | 1 |
| AVANHANDAVA | 123 | 3 |
| AVARE | 513 | 16 |
| BADY BASSITT | 696 | 16 |
| BALBINOS | 82 | 2 |
| BALSAMO | 363 | 12 |
| BANANAL | 129 | 1 |
| BARAO DE ANTONINA | 15 | 0 |
| BARBOSA | 102 | 1 |
| BARIRI | 551 | 12 |
| BARRA BONITA | 603 | 15 |
| BARRA DO CHAPEU | 47 | 0 |
| BARRA DO TURVO | 96 | 3 |
| BARRETOS | 3.589 | 95 |
| BARRINHA | 544 | 21 |
| BARUERI | 5.666 | 335 |
| BASTOS | 58 | 2 |
| BATATAIS | 499 | 19 |
| BAURU | 7.482 | 146 |
| BEBEDOURO | 773 | 22 |
| BENTO DE ABREU | 34 | 0 |
| BERNARDINO DE CAMPOS | 95 | 3 |
| BERTIOGA | 1.681 | 39 |
| BILAC | 80 | 2 |
| BIRIGUI | 1.752 | 63 |
| BIRITIBA-MIRIM | 345 | 18 |
| BOA ESPERANCA DO SUL | 141 | 5 |
| BOCAINA | 102 | 3 |
| BOFETE | 119 | 3 |
| BOITUVA | 755 | 16 |
| BOM JESUS DOS PERDOES | 247 | 1 |
| BOM SUCESSO DE ITARARE | 3 | 0 |
| BORA | 3 | 0 |
| BORACEIA | 69 | 1 |
| BORBOREMA | 161 | 1 |
| BOREBI | 33 | 1 |
| BOTUCATU | 2.004 | 33 |
| BRAGANCA PAULISTA | 2.458 | 52 |
| BRAUNA | 76 | 6 |
| BREJO ALEGRE | 39 | 1 |
| BRODOWSKI | 419 | 17 |
| BROTAS | 111 | 1 |
| BURI | 249 | 5 |
| BURITAMA | 256 | 10 |
| BURITIZAL | 51 | 0 |
| CABRALIA PAULISTA | 80 | 0 |
| CABREUVA | 1.075 | 37 |
| CACAPAVA | 1.198 | 40 |
| CACHOEIRA PAULISTA | 288 | 8 |
| CACONDE | 82 | 0 |
| CAFELANDIA | 233 | 2 |
| CAIABU | 35 | 2 |
| CAIEIRAS | 1.874 | 90 |
| CAIUA | 52 | 0 |
| CAJAMAR | 1.439 | 70 |
| CAJATI | 1.477 | 23 |
| CAJOBI | 163 | 5 |
| CAJURU | 416 | 8 |
| CAMPINA DO MONTE ALEGRE | 73 | 0 |
| CAMPINAS | 28.574 | 1.074 |
| CAMPO LIMPO PAULISTA | 984 | 62 |
| CAMPOS DO JORDAO | 621 | 11 |
| CAMPOS NOVOS PAULISTA | 50 | 0 |
| CANANEIA | 167 | 7 |
| CANAS | 44 | 2 |
| CANDIDO MOTA | 227 | 3 |
| CANDIDO RODRIGUES | 32 | 0 |
| CANITAR | 37 | 1 |
| CAPAO BONITO | 599 | 18 |
| CAPELA DO ALTO | 233 | 2 |
| CAPIVARI | 864 | 14 |
| CARAGUATATUBA | 1.876 | 76 |
| CARAPICUIBA | 6.682 | 309 |
| CARDOSO | 120 | 6 |
| CASA BRANCA | 344 | 6 |
| CASSIA DOS COQUEIROS | 58 | 0 |
| CASTILHO | 219 | 3 |
| CATANDUVA | 3.456 | 109 |
| CATIGUA | 146 | 3 |
| CEDRAL | 179 | 6 |
| CERQUEIRA CESAR | 134 | 5 |
| CERQUILHO | 447 | 12 |
| CESARIO LANGE | 141 | 5 |
| CHARQUEADA | 286 | 7 |
| CHAVANTES | 78 | 1 |
| CLEMENTINA | 93 | 0 |
| COLINA | 210 | 9 |
| COLOMBIA | 70 | 2 |
| CONCHAL | 327 | 11 |
| CONCHAS | 211 | 5 |
| CORDEIROPOLIS | 1.284 | 17 |
| COROADOS | 92 | 2 |
| CORONEL MACEDO | 2 | 1 |
| CORUMBATAI | 98 | 2 |
| COSMOPOLIS | 1.355 | 28 |
| COSMORAMA | 254 | 13 |
| COTIA | 3.644 | 176 |
| CRAVINHOS | 317 | 28 |
| CRISTAIS PAULISTA | 28 | 0 |
| CRUZALIA | 12 | 0 |
| CRUZEIRO | 755 | 13 |
| CUBATAO | 5.851 | 178 |
| CUNHA | 106 | 1 |
| DESCALVADO | 328 | 5 |
| DIADEMA | 7.589 | 301 |
| DIRCE REIS | 17 | 0 |
| DIVINOLANDIA | 76 | 3 |
| DOBRADA | 61 | 0 |
| DOIS CORREGOS | 190 | 3 |
| DOLCINOPOLIS | 68 | 2 |
| DOURADO | 67 | 0 |
| DRACENA | 587 | 18 |
| DUARTINA | 208 | 2 |
| DUMONT | 330 | 3 |
| ECHAPORA | 16 | 1 |
| ELDORADO | 268 | 5 |
| ELIAS FAUSTO | 450 | 11 |
| ELISIARIO | 104 | 2 |
| EMBAUBA | 43 | 1 |
| EMBU DAS ARTES | 3.212 | 151 |
| EMBU-GUACU | 1.090 | 33 |
| EMILIANOPOLIS | 40 | 2 |
| ENGENHEIRO COELHO | 635 | 12 |
| ESPIRITO SANTO DO PINHAL | 618 | 15 |
| ESPIRITO SANTO DO TURVO | 44 | 0 |
| ESTIVA GERBI | 147 | 5 |
| ESTRELA D'OESTE | 345 | 9 |
| ESTRELA DO NORTE | 30 | 0 |
| EUCLIDES DA CUNHA PAULISTA | 33 | 3 |
| FARTURA | 82 | 1 |
| FERNANDO PRESTES | 83 | 2 |
| FERNANDOPOLIS | 1.968 | 31 |
| FERNAO | 5 | 0 |
| FERRAZ DE VASCONCELOS | 2.749 | 115 |
| FLORA RICA | 17 | 0 |
| FLOREAL | 35 | 1 |
| FLORIDA PAULISTA | 52 | 1 |
| FLORINIA | 12 | 0 |
| FRANCA | 3.045 | 88 |
| FRANCISCO MORATO | 2.519 | 112 |
| FRANCO DA ROCHA | 2.031 | 95 |
| GABRIEL MONTEIRO | 24 | 4 |
| GALIA | 42 | 2 |
| GARCA | 562 | 15 |
| GASTAO VIDIGAL | 78 | 12 |
| GAVIAO PEIXOTO | 175 | 1 |
| GENERAL SALGADO | 183 | 2 |
| GETULINA | 199 | 1 |
| GLICERIO | 47 | 1 |
| GUAICARA | 469 | 4 |
| GUAIMBE | 45 | 2 |
| GUAIRA | 903 | 19 |
| GUAPIACU | 758 | 20 |
| GUAPIARA | 110 | 9 |
| GUARA | 322 | 6 |
| GUARACAI | 49 | 1 |
| GUARACI | 178 | 1 |
| GUARANI D'OESTE | 44 | 0 |
| GUARANTA | 89 | 1 |
| GUARARAPES | 437 | 5 |
| GUARAREMA | 396 | 22 |
| GUARATINGUETA | 1.163 | 45 |
| GUAREI | 1.446 | 2 |
| GUARIBA | 925 | 27 |
| GUARUJA | 6.847 | 316 |
| GUARULHOS | 17.826 | 1.297 |
| GUATAPARA | 83 | 1 |
| GUZOLANDIA | 34 | 2 |
| HERCULANDIA | 59 | 2 |
| HOLAMBRA | 291 | 3 |
| HORTOLANDIA | 5.676 | 123 |

| Município | # Casos | Óbitos |
|---|---|---|
| IACANGA | 215 | 4 |
| IACRI | 15 | 0 |
| IARAS | 43 | 1 |
| IBATE | 263 | 3 |
| IBIRA | 235 | 4 |
| IBIRAREMA | 101 | 2 |
| IBITINGA | 1.241 | 31 |
| IBIUNA | 381 | 19 |
| ICEM | 94 | 2 |
| IEPE | 34 | 1 |
| IGARACU DO TIETE | 320 | 7 |
| IGARAPAVA | 371 | 4 |
| IGARATA | 447 | 7 |
| IGUAPE | 461 | 9 |
| ILHA COMPRIDA | 99 | 5 |
| ILHA SOLTEIRA | 197 | 6 |
| ILHABELA | 1.404 | 11 |
| INDAIATUBA | 2.849 | 129 |
| INDIANA | 93 | 0 |
| INDIAPORA | 30 | 0 |
| INUBIA PAULISTA | 15 | 0 |
| IPAUSSU | 211 | 1 |
| IPERO | 205 | 3 |
| IPEUNA | 106 | 1 |
| IPIGUA | 157 | 5 |
| IPORANGA | 49 | 1 |
| IPUA | 456 | 14 |
| IRACEMAPOLIS | 923 | 13 |
| IRAPUA | 94 | 0 |
| IRAPURU | 45 | 1 |
| ITABERA | 144 | 2 |
| ITAI | 80 | 0 |
| ITAJOBI | 345 | 7 |
| ITAJU | 126 | 0 |
| ITANHAEM | 1.070 | 59 |
| ITAOCA | 27 | 0 |
| ITAPECERICA DA SERRA | 2.261 | 157 |
| ITAPETININGA | 1.290 | 41 |
| ITAPEVA | 490 | 7 |
| ITAPEVI | 2.979 | 223 |
| ITAPIRA | 1.304 | 29 |
| ITAPIRAPUA PAULISTA | 63 | 1 |
| ITAPOLIS | 357 | 8 |
| ITAPORANGA | 189 | 4 |
| ITAPUI | 261 | 3 |
| ITAPURA | 55 | 1 |
| ITAQUAQUECETUBA | 3.718 | 253 |
| ITARARE | 314 | 13 |
| ITARIRI | 201 | 4 |
| ITATIBA | 1.339 | 26 |
| ITATINGA | 285 | 6 |
| ITIRAPINA | 172 | 6 |
| ITIRAPUA | 12 | 1 |
| ITOBI | 302 | 3 |
| ITU | 2.478 | 82 |
| ITUPEVA | 1.514 | 31 |
| ITUVERAVA | 222 | 3 |
| JABORANDI | 94 | 2 |
| JABOTICABAL | 468 | 33 |
| JACAREI | 2.754 | 107 |
| JACI | 248 | 4 |
| JACUPIRANGA | 358 | 9 |
| JAGUARIUNA | 826 | 21 |
| JALES | 1.254 | 26 |
| JAMBEIRO | 64 | 4 |
| JANDIRA | 1.381 | 82 |
| JARDINOPOLIS | 432 | 38 |
| JARINU | 373 | 22 |
| JAU | 1.782 | 50 |
| JERIQUARA | 45 | 0 |
| JOANOPOLIS | 103 | 1 |
| JOAO RAMALHO | 59 | 3 |
| JOSE BONIFACIO | 955 | 15 |
| JULIO MESQUITA | 18 | 2 |
| JUMIRIM | 53 | 0 |
| JUNDIAI | 11.348 | 378 |
| JUNQUEIROPOLIS | 128 | 4 |
| JUQUIA | 274 | 7 |
| JUQUITIBA | 609 | 11 |
| LAGOINHA | 44 | 0 |
| LARANJAL PAULISTA | 607 | 5 |
| LAVINIA | 107 | 0 |
| LAVRINHAS | 50 | 1 |
| LEME | 2.088 | 54 |
| LENCOIS PAULISTA | 2.414 | 42 |
| LIMEIRA | 5.907 | 225 |
| LINDOIA | 83 | 1 |
| LINS | 2.097 | 31 |
| LORENA | 676 | 19 |
| LOURDES | 30 | 1 |
| LOUVEIRA | 755 | 22 |
| LUCELIA | 83 | 5 |
| LUCIANOPOLIS | 13 | 0 |
| LUIS ANTONIO | 215 | 8 |
| LUIZIANIA | 77 | 2 |
| LUPERCIO | 21 | 0 |
| LUTECIA | 8 | 0 |
| MACATUBA | 648 | 8 |
| MACAUBAL | 72 | 4 |
| MACEDONIA | 79 | 2 |
| MAGDA | 41 | 2 |
| MAIRINQUE | 400 | 15 |
| MAIRIPORA | 1.026 | 51 |
| MANDURI | 47 | 0 |
| MARABA PAULISTA | 38 | 1 |
| MARACAI | 140 | 1 |
| MARAPOAMA | 46 | 1 |
| MARIAPOLIS | 24 | 0 |
| MARILIA | 2.005 | 31 |
| MARINOPOLIS | 29 | 0 |
| MARTINOPOLIS | 213 | 11 |
| MATAO | 489 | 13 |
| MAUA | 5.613 | 311 |
| MENDONCA | 157 | 9 |
| MERIDIANO | 106 | 2 |
| MESOPOLIS | 22 | 0 |
| MIGUELOPOLIS | 360 | 4 |
| MINEIROS DO TIETE | 203 | 4 |
| MIRA ESTRELA | 36 | 1 |
| MIRACATU | 271 | 13 |
| MIRANDOPOLIS | 305 | 8 |
| MIRANTE DO PARANAPANEMA | 74 | 2 |
| MIRASSOL | 1.272 | 30 |
| MIRASSOLANDIA | 133 | 2 |
| MOCOCA | 651 | 14 |
| MOGI DAS CRUZES | 6.648 | 333 |
| MOGI GUACU | 2.081 | 64 |
| MOGI MIRIM | 1.227 | 34 |
| MOMBUCA | 40 | 1 |
| MONCOES | 41 | 2 |
| MONGAGUA | 512 | 16 |
| MONTE ALEGRE DO SUL | 45 | 0 |
| MONTE ALTO | 617 | 14 |
| MONTE APRAZIVEL | 568 | 12 |
| MONTE AZUL PAULISTA | 159 | 2 |
| MONTE CASTELO | 53 | 2 |
| MONTE MOR | 1.196 | 25 |
| MONTEIRO LOBATO | 65 | 1 |
| MORRO AGUDO | 1.012 | 17 |
| MORUNGABA | 88 | 3 |
| MOTUCA | 49 | 3 |
| MURUTINGA DO SUL | 20 | 0 |
| NANTES | 12 | 0 |
| NAO INFORMADO | 163 | 0 |
| NARANDIBA | 51 | 1 |
| NATIVIDADE DA SERRA | 24 | 1 |
| NAZARE PAULISTA | 229 | 4 |
| NEVES PAULISTA | 166 | 2 |
| NHANDEARA | 134 | 3 |
| NIPOA | 105 | 1 |
| NOVA ALIANCA | 158 | 2 |
| NOVA CAMPINA | 17 | 1 |
| NOVA CANAA PAULISTA | 38 | 0 |
| NOVA CASTILHO | 21 | 2 |
| NOVA EUROPA | 180 | 1 |
| NOVA GRANADA | 564 | 9 |
| NOVA GUATAPORANGA | 15 | 0 |
| NOVA INDEPENDENCIA | 58 | 1 |
| NOVA LUZITANIA | 83 | 2 |
| NOVA ODESSA | 835 | 40 |
| NOVAIS | 90 | 4 |
| NOVO HORIZONTE | 596 | 7 |
| NUPORANGA | 37 | 1 |
| OCAUCU | 19 | 0 |
| OLEO | 6 | 0 |
| OLIMPIA | 1.887 | 42 |
| ONDA VERDE | 130 | 1 |
| ORIENTE | 65 | 2 |
| ORINDIUVA | 218 | 4 |
| ORLANDIA | 723 | 25 |
| OSASCO | 12.381 | 737 |
| OSCAR BRESSANE | 12 | 0 |
| OSVALDO CRUZ | 184 | 7 |
| OURINHOS | 1.598 | 21 |
| OURO VERDE | 28 | 0 |
| OUROESTE | 167 | 4 |
| PACAEMBU | 98 | 5 |
| PALESTINA | 109 | 3 |
| PALMARES PAULISTA | 294 | 10 |
| PALMEIRA D'OESTE | 125 | 2 |
| PALMITAL | 224 | 1 |
| PANORAMA | 87 | 5 |
| PARAGUACU PAULISTA | 301 | 8 |
| PARAIBUNA | 120 | 8 |
| PARAISO | 128 | 3 |
| PARANAPANEMA | 150 | 1 |
| PARANAPUA | 63 | 2 |
| PARAPUA | 47 | 2 |
| PARDINHO | 132 | 1 |
| PARIQUERA-ACU | 552 | 9 |
| PARISI | 75 | 1 |
| PATROCINIO PAULISTA | 92 | 3 |
| PAULICEIA | 33 | 1 |
| PAULINIA | 4.598 | 72 |
| PAULISTANIA | 8 | 0 |
| PAULO DE FARIA | 143 | 2 |
| PEDERNEIRAS | 515 | 12 |
| PEDRA BELA | 73 | 0 |
| PEDRANOPOLIS | 30 | 1 |
| PEDREGULHO | 63 | 1 |

| Município | # Casos | Óbitos |
|---|---|---|
| PEDREGULHO | 63 | 1 |
| PEDREIRA | 410 | 7 |
| PEDRINHAS PAULISTA | 19 | 1 |
| PEDRO DE TOLEDO | 51 | 3 |
| PENAPOLIS | 653 | 18 |
| PEREIRA BARRETO | 208 | 7 |
| PEREIRAS | 77 | 1 |
| PERUIBE | 834 | 28 |
| PIACATU | 77 | 0 |
| PIEDADE | 621 | 20 |
| PILAR DO SUL | 207 | 2 |
| PINDAMONHANGABA | 1.760 | 27 |
| PINDORAMA | 344 | 9 |
| PINHALZINHO | 129 | 1 |
| PIQUEROBI | 36 | 0 |
| PIQUETE | 133 | 2 |
| PIRACAIA | 349 | 4 |
| PIRACICABA | 11.076 | 301 |
| PIRAJU | 203 | 6 |
| PIRAJUI | 303 | 8 |
| PIRANGI | 329 | 12 |
| PIRAPORA DO BOM JESUS | 525 | 5 |
| PIRAPOZINHO | 487 | 9 |
| PIRASSUNUNGA | 1.160 | 19 |
| PIRATININGA | 207 | 8 |
| PITANGUEIRAS | 675 | 11 |
| PLANALTO | 141 | 1 |
| PLATINA | 19 | 0 |
| POA | 1.575 | 91 |
| POLONI | 68 | 2 |
| POMPEIA | 100 | 2 |
| PONGAI | 55 | 1 |
| PONTAL | 1.306 | 42 |
| PONTALINDA | 57 | 3 |
| PONTES GESTAL | 106 | 3 |
| POPULINA | 48 | 2 |
| PORANGABA | 35 | 0 |
| PORTO FELIZ | 1.009 | 13 |
| PORTO FERREIRA | 1.046 | 23 |
| POTIM | 198 | 2 |
| POTIRENDABA | 478 | 8 |
| PRACINHA | 3 | 0 |
| PRADOPOLIS | 609 | 15 |
| PRAIA GRANDE | 7.099 | 188 |
| PRATANIA | 44 | 0 |
| PRESIDENTE ALVES | 56 | 1 |
| PRESIDENTE BERNARDES | 172 | 6 |
| PRESIDENTE EPITACIO | 432 | 12 |
| PRESIDENTE PRUDENTE | 3.583 | 101 |
| PRESIDENTE VENCESLAU | 382 | 13 |
| PROMISSAO | 1.429 | 7 |
| QUADRA | 10 | 0 |
| QUATA | 119 | 4 |
| QUEIROZ | 24 | 2 |
| QUELUZ | 242 | 3 |
| QUINTANA | 50 | 0 |
| RAFARD | 140 | 2 |
| RANCHARIA | 612 | 12 |
| REDENCAO DA SERRA | 17 | 0 |
| REGENTE FEIJO | 89 | 2 |
| REGINOPOLIS | 29 | 1 |
| REGISTRO | 1.354 | 30 |
| RESTINGA | 32 | 0 |
| RIBEIRA | 33 | 0 |
| RIBEIRAO BONITO | 160 | 2 |
| RIBEIRAO BRANCO | 180 | 4 |
| RIBEIRAO CORRENTE | 24 | 0 |
| RIBEIRAO DO SUL | 28 | 1 |
| RIBEIRAO DOS INDIOS | 14 | 2 |
| RIBEIRAO GRANDE | 77 | 1 |
| RIBEIRAO PIRES | 1.211 | 56 |
| RIBEIRAO PRETO | 18.637 | 609 |
| RIFAINA | 44 | 2 |
| RINCAO | 92 | 4 |
| RINOPOLIS | 43 | 0 |
| RIO CLARO | 3.736 | 116 |
| RIO DAS PEDRAS | 611 | 32 |
| RIO GRANDE DA SERRA | 605 | 21 |
| RIOLANDIA | 300 | 2 |
| RIVERSUL | 18 | 1 |
| ROSANA | 108 | 2 |
| ROSEIRA | 165 | 2 |
| RUBIACEA | 36 | 0 |
| RUBINEIA | 55 | 1 |
| SABINO | 34 | 4 |
| SAGRES | 6 | 0 |
| SALES | 55 | 2 |
| SALES OLIVEIRA | 295 | 3 |
| SALESOPOLIS | 160 | 9 |
| SALMOURAO | 8 | 0 |
| SALTINHO | 99 | 2 |
| SALTO | 2.267 | 44 |
| SALTO DE PIRAPORA | 811 | 18 |
| SALTO GRANDE | 53 | 1 |
| SANDOVALINA | 33 | 1 |
| SANTA ADELIA | 285 | 3 |
| SANTA ALBERTINA | 130 | 0 |
| SANTA BARBARA D'OESTE | 4.587 | 132 |
| SANTA BRANCA | 177 | 4 |
| SANTA CLARA D'OESTE | 36 | 3 |
| SANTA CRUZ DA CONCEICAO | 92 | 0 |
| SANTA CRUZ DA ESPERANCA | 13 | 1 |
| SANTA CRUZ DAS PALMEIRAS | 1.368 | 16 |
| SANTA CRUZ DO RIO PARDO | 683 | 5 |
| SANTA ERNESTINA | 118 | 1 |
| SANTA FE DO SUL | 786 | 27 |
| SANTA GERTRUDES | 801 | 14 |
| SANTA ISABEL | 1.085 | 67 |
| SANTA LUCIA | 43 | 2 |
| SANTA MARIA DA SERRA | 100 | 1 |
| SANTA MERCEDES | 3 | 0 |
| SANTA RITA D'OESTE | 21 | 0 |
| SANTA RITA DO PASSA QUATRO | 219 | 8 |
| SANTA ROSA DE VITERBO | 175 | 2 |
| SANTA SALETE | 45 | 1 |
| SANTANA DA PONTE PENSA | 11 | 0 |
| SANTANA DE PARNAIBA | 2.818 | 89 |
| SANTO ANASTACIO | 167 | 8 |
| SANTO ANDRE | 15.199 | 553 |
| SANTO ANTONIO DA ALEGRIA | 39 | 2 |
| SANTO ANTONIO DE POSSE | 466 | 5 |
| SANTO ANTONIO DO ARACANGUA | 145 | 6 |
| SANTO ANTONIO DO JARDIM | 68 | 2 |
| SANTO ANTONIO DO PINHAL | 57 | 3 |
| SANTO EXPEDITO | 16 | 0 |
| SANTOPOLIS DO AGUAPEI | 38 | 1 |
| SANTOS | 19.962 | 588 |
| SAO BENTO DO SAPUCAI | 47 | 0 |
| SAO BERNARDO DO CAMPO | 22.951 | 807 |
| SAO CAETANO DO SUL | 3.995 | 175 |
| SAO CARLOS | 2.321 | 37 |
| SAO FRANCISCO | 53 | 3 |
| SAO JOAO DA BOA VISTA | 458 | 12 |
| SAO JOAO DAS DUAS PONTES | 68 | 3 |
| SAO JOAO DE IRACEMA | 40 | 0 |
| SAO JOAO DO PAU D'ALHO | 2 | 0 |
| SAO JOAQUIM DA BARRA | 825 | 18 |
| SAO JOSE DA BELA VISTA | 33 | 4 |
| SAO JOSE DO BARREIRO | 16 | 1 |
| SAO JOSE DO RIO PARDO | 297 | 17 |
| SAO JOSE DO RIO PRETO | 18.353 | 481 |
| SAO JOSE DOS CAMPOS | 14.147 | 363 |
| SAO LOURENCO DA SERRA | 197 | 6 |
| SAO LUIS DO PARAITINGA | 17 | 5 |
| SAO MANUEL | 271 | 8 |
| SAO MIGUEL ARCANJO | 255 | 8 |
| SAO PAULO | 267.926 | 11.735 |
| SAO PEDRO | 449 | 7 |
| SAO PEDRO DO TURVO | 148 | 0 |
| SAO ROQUE | 647 | 20 |
| SAO SEBASTIAO | 1.368 | 31 |
| SAO SEBASTIAO DA GRAMA | 154 | 4 |
| SAO SIMAO | 139 | 3 |
| SAO VICENTE | 6.150 | 366 |
| SARAPUI | 12 | 1 |
| SARUTAIA | 56 | 2 |
| SEBASTIANOPOLIS DO SUL | 45 | 0 |
| SERRA AZUL | 141 | 3 |
| SERRA NEGRA | 151 | 1 |
| SERRANA | 868 | 38 |
| SERTAOZINHO | 3.575 | 90 |
| SETE BARRAS | 279 | 6 |
| SEVERINIA | 534 | 6 |
| SILVEIRAS | 36 | 0 |
| SOCORRO | 389 | 8 |
| SOROCABA | 13.956 | 356 |
| SUD MENNUCCI | 142 | 0 |
| SUMARE | 5.553 | 154 |
| SUZANAPOLIS | 43 | 0 |
| SUZANO | 4.206 | 204 |
| TABAPUA | 358 | 13 |
| TABATINGA | 212 | 4 |
| TABOAO DA SERRA | 6.325 | 264 |
| TACIBA | 51 | 2 |
| TAGUAI | 105 | 1 |
| TAIACU | 157 | 1 |
| TAIUVA | 230 | 3 |
| TAMBAU | 348 | 8 |
| TANABI | 1.072 | 21 |
| TAPIRAI | 108 | 1 |
| TAPIRATIBA | 129 | 1 |
| TAQUARAL | 79 | 1 |
| TAQUARITINGA | 522 | 13 |
| TAQUARITUBA | 91 | 3 |
| TAQUARIVAI | 28 | 0 |
| TARABAI | 85 | 4 |
| TARUMA | 113 | 1 |
| TATUI | 1.816 | 54 |
| TAUBATE | 3.084 | 102 |
| TEJUPA | 16 | 0 |
| TEODORO SAMPAIO | 212 | 6 |
| TERRA ROXA | 238 | 3 |
| TIETE | 531 | 11 |
| TIMBURI | 13 | 1 |
| TORRE DE PEDRA | 15 | 2 |
| TORRINHA | 139 | 4 |
| TRABIJU | 19 | 0 |
| TREMEMBE | 235 | 2 |
| TRES FRONTEIRAS | 206 | 9 |
| TUIUTI | 52 | 0 |
| TUPA | 640 | 30 |
| TUPI PAULISTA | 131 | 1 |
| TURIUBA | 24 | 1 |
| TURMALINA | 21 | 0 |
| UBARANA | 214 | 2 |
| UBATUBA | 1.097 | 30 |
| UBIRAJARA | 66 | 1 |
| UCHOA | 283 | 9 |
| UNIAO PAULISTA | 47 | 1 |
| URANIA | 274 | 10 |
| URU | 58 | 1 |
| URUPES | 146 | 7 |
| VALENTIM GENTIL | 556 | 7 |
| VALINHOS | 2.459 | 77 |
| VALPARAISO | 462 | 13 |
| VARGEM | 52 | 1 |
| VARGEM GRANDE DO SUL | 368 | 5 |
| VARGEM GRANDE PAULISTA | 460 | 22 |
| VARZEA PAULISTA | 1.544 | 66 |
| VERA CRUZ | 67 | 2 |
| VINHEDO | 1.596 | 30 |
| VIRADOURO | 293 | 7 |
| VISTA ALEGRE DO ALTO | 159 | 2 |
| VITORIA BRASIL | 21 | 0 |
| VOTORANTIM | 2.046 | 68 |
| VOTUPORANGA | 3.700 | 72 |
| ZACARIAS | 72 | 0 |

FONTE: SIVEP-Gripe, RedCap e e-SUS VE

## Distribuição dos casos de confirmados para COVID-19 segundo faixa etária e sexo. Estado de São Paulo, 2020.

### Distribuição dos óbitos de SRAG confirmados para COVID-19, segundo faixa etária e presença de comorbidades.

| Faixa Etaria | Não | Sim |
|---|---|---|
| <1 | 7 (0,02%) | 17 (0,05%) |
| 1 a 4 | 6 (0,02%) | 6 (0,02%) |
| 5 a 9 | 1 (0,00%) | 6 (0,02%) |
| 10 a 19 | 15 (0,05%) | 42 (0,13%) |
| 20 a 29 | 70 (0,22%) | 191 (0,61%) |
| 30 a 39 | 292 (0,93%) | 611 (1,95%) |
| 40 a 49 | 651 (2,07%) | 1.445 (4,61%) |
| 50 a 59 | 994 (3,17%) | 3.197 (10,19%) |
| 60 a 69 | 1.469 (4,68%) | 5.934 (18,91%) |
| 70 a 79 | 1.266 (4,03%) | 6.683 (21,30%) |
| 80 a 89 | 1.053 (3,36%) | 5.300 (16,89%) |
| >=90 | 392 (1,25%) | 1.729 (5,51%) |
| Total geral | 6.216 (19,81%) | 25.161 (80,19%) |

FONTE: SIVEP-Gripe

### Óbitos por COVID-19 por fatores de risco* Estado de São Paulo

| | |
|---|---|
| Cardiopatia | 59,2% |
| Diabetes Mellitus | 43,1% |
| Doença Neurológica | 10,8% |
| Doença Renal | 9,5% |
| Pneumopatia | 8,3% |
| Obesidade | 7,5% |
| Imunodepressão | 5,7% |
| Asma | 3,1% |
| Doença Hepática | 2,2% |
| Doença Hematológica | 1,8% |
| Síndrome de Down | 0,5% |
| Gestante | 0,1% |
| Puérpera | 0,1% |

*o somatório excede o n total de pessoas com fatores de risco devido às múltiplas respostas. Fonte: SIVEP-Gripe, dados sujeitos a alteração.

**Links úteis:**
http://www.saude.sp.gov.br/cve-centro-de-vigilancia-epidemiologica-prof.-alexandre-vranjac/areas-de-vigilancia/doencas-de-transmissao-respiratoria/coronavirus-covid-19/situacao-epidemiologica
https://www.saopaulo.sp.gov.br/planosp/simi
http://www.saude.gov.br/boletins-epidemiologicos
https://covid19.who.int/

CENTRO DE VIGILÂNCIA EPIDEMIOLÓGICA "Prof. Alexandre Vranjac"

COORDENADORIA DE CONTROLE DE DOENÇAS

SÃO PAULO GOVERNO DO ESTADO