

Novo Coronavírus (COVID-19)

Situação Epidemiológica – 19

ATENÇÃO: NOVA DEFINIÇÃO DE CASO!

Atualização: 05 de março de 2020 Horário: 19:00h

Casos confirmados do novo coronavírus (COVID-19), por região, 05 de março de 2020.

Situação em números (Casos Confirmados)

Mundial	China	Fora da China	Brasil	Estado de São Paulo
93.090*	80.422*	12.668*	08‡	06‡

*FONTE: Situation report – 44 Coronavirus disease 2019 (COVID-19) 04 March 2020

‡ FONTE: Central/CIEVS 05/03/2020

Casos notificados para investigação do novo coronavírus (COVID-19). São Paulo, 21 de janeiro a 05 de março de 2020.



06 casos confirmados de COVID-19

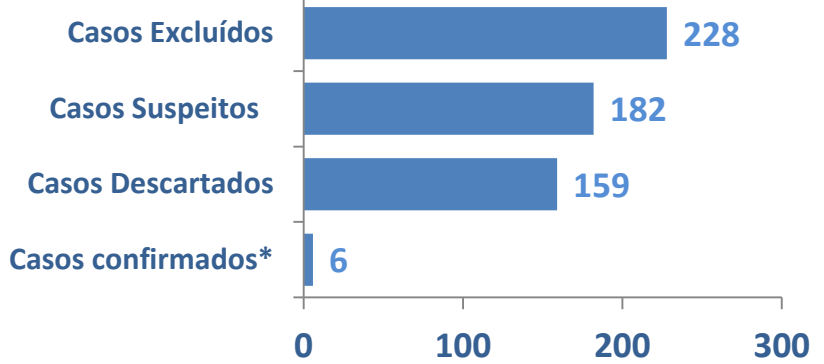

* Localidade Caso Confirmado São Paulo (06). Dos seis casos, dois tiveram contato direto com um caso confirmado (familiar) e um é assintomático.

FONTE: Central/CIEVS 05/03/2020

Município	Casos Suspeitos	Nº	%	Município	Casos Suspeitos	Nº	%	Município	Casos Suspeitos	Nº	%	Município	Casos Suspeitos	Nº	%
São Paulo	83	46%	Piracicaba	2	1%	Guarulhos	1	1%	Santo André	1	1%				
Ribeirão Preto	8	4%	São Bernardo do Campo	3	2%	Itatiba	1	1%	Santópolis do Aguapeí	1	1%				
Campinas	6	3%	Vinhedo	2	1%	Itu	1	1%	São Caetano do Sul	1	1%				
Cotia	5	3%	Agudos	1	1%	Jundiaí	1	1%	São Carlos	1	1%				
Santos	4	2%	Araraquara	1	1%	Jundiaí	1	1%	São José do Rio Preto	1	1%				
São José dos Campos	4	2%	Barueri	1	1%	Mogi das Cruzes	1	1%	São Roque	1	1%				
Lençóis Paulista	3	2%	Caieiras	1	1%	Praia Grande	1	1%	Suzano	1	1%				
Atibaia	2	1%	Cajamar	1	1%	Pratânia	1	1%	Taubaté	1	1%				
Mogi Mirim	2	1%	Franca	1	1%	Santa Bárbara d'Oeste	1	1%	Tietê	1	1%				
								Valinhos	1	1%					

ATENÇÃO: 01 caso suspeito reside em MT mas foi notificado pelo estado de São Paulo. 23 casos suspeitos residem fora do Brasil. 09 casos com local de residência ignorado.

TOTAL 182 CASOS SUSPEITOS

FONTE: REDCAP: Central/CIEVS 05/03/2020

Definições de Caso

1. CASO SUSPEITO DE DOENÇA PELO CORONAVÍRUS 2019 (COVID-19)

Situação 1 – VIAJANTE: pessoa que apresente febre E pelo menos um dos sinais ou sintomas respiratórios (tosse, dificuldade para respirar, produção de escarro, congestão nasal ou conjuntival, dificuldade para deglutir, dor de garganta, coriza, saturação de O₂ < 95%, sinais de cianose, batimento de asa de nariz, tiragem intercostal e dispneia) E com histórico de viagem para país com transmissão sustentada OU área com transmissão local nos últimos 14 dias; OU

Situação 2 - CONTATO PRÓXIMO: Pessoa que apresente febre OU pelo menos um sinal ou sintoma respiratório (tosse, dificuldade para respirar, produção de escarro, congestão nasal ou conjuntival, dificuldade para deglutir, dor de garganta, coriza, saturação de O₂ <95%, sinais de cianose, batimento de asa de nariz, tiragem intercostal e dispneia) E histórico de contato com caso suspeito ou confirmado para COVID-19, nos últimos 14 dias .

2. CASO PROVÁVEL DE DOENÇA PELO CORONAVÍRUS 2019 (COVID-19)

Situação 3 - CONTATO DOMICILIAR: Pessoa que manteve contato domiciliar com caso confirmado por COVID-19 nos últimos 14 dias E que apresente febre OU pelo menos um sinal ou sintoma respiratório (tosse, dificuldade para respirar, produção de escarro, congestão nasal ou conjuntival, dificuldade para deglutir, dor de garganta, coriza, saturação de O₂ < 95%, sinais de cianose, batimento de asa de nariz, tiragem intercostal e dispneia). Nesta situação é importante observar a presença de outros sinais e sintomas como: fadiga, mialgia/artralgia, dor de cabeça, calafrios, manchas vermelhas pelo corpo, gânglios linfáticos aumentados, diarreia, náusea, vômito, desidratação e inapetência.

3. CASO CONFIRMADO DE DOENÇA PELO CORONAVÍRUS 2019 (COVID-19)

LABORATORIAL: Caso suspeito ou provável com resultado positivo em RT-PCR em tempo real, pelo protocolo Charité.

CLÍNICO-EPIDEMIOLÓGICO: Caso suspeito ou provável com histórico de contato próximo ou domiciliar com caso confirmado laboratorialmente por COVID-19, que apresente febre OU pelo menos um dos sinais ou sintomas respiratórios, nos últimos 14 dias após o contato, e para o qual não foi possível realizar a investigação laboratorial específica.

Para maiores informações sobre as novas definições de caso e novos fluxos clique na imagem ao lado!

Ou acesse o link:

<https://portal.arquivos2.saude.gov.br/images/pdf/2020/marco/04/2020-03-02-Boletim-Epidemiol-gico-04-corrigido.pdf>

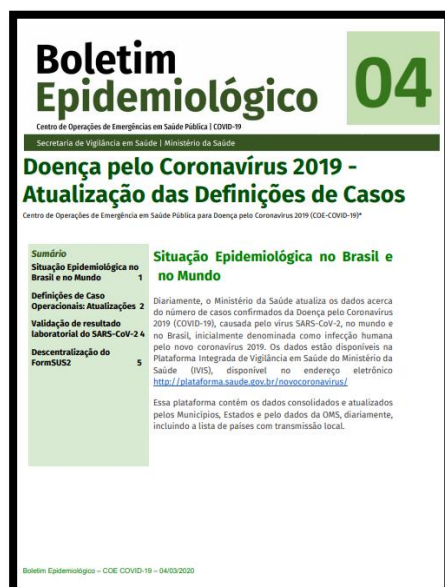

FONTE: Boletim Epidemiológico – COE COVID-19 – 04/03/2020

Links úteis:

<http://www.saude.sp.gov.br/cve-centro-de-vigilancia-epidemiologica-prof.-alexandre-vranjac/homepage/destaques/alerta-infeccao-pelo-novo-coronavirus>
<http://www.saude.gov.br/boletins-epidemiologicos>
<https://www.who.int/emergencies/diseases/novel-coronavirus-2019>