

Novo Coronavírus (COVID-19)

Situação Epidemiológica – 70

Atualização: 06 de maio de 2020 Horário: 18h00

Situação em números de COVID-19 (casos confirmados e óbitos)

Mundial	Óbitos Mundo	Estado de São Paulo	Óbitos Estado de São Paulo
3.588.773*	247.503*	37.853 [¥]	3.045 [¥]

*FONTE: Situation report – 107 Coronavirus disease 2019 (COVID-19) 06 May 2020

¥ FONTE: CVE/CCD/SES-SP 06/05/2020

Casos acumulados de COVID-19, São Paulo, fevereiro a 06 de maio de 2020

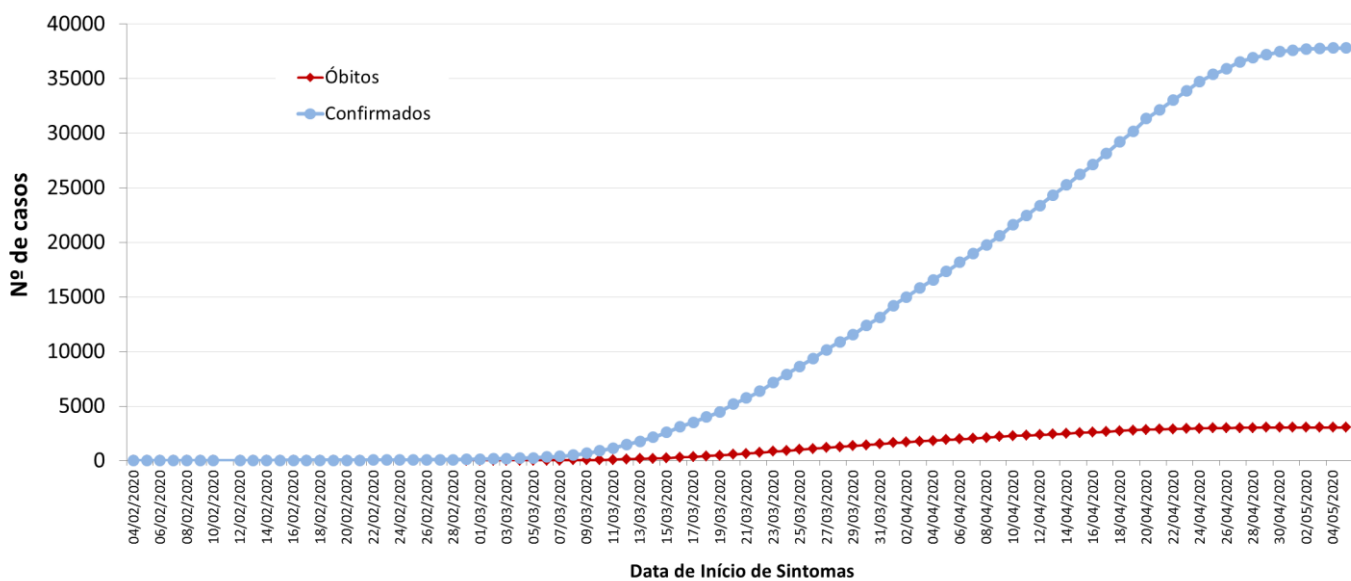

FONTE: SIVEP-Gripe, RedCap e e-SUS VE, acesso em 06/05/2020 (sujeito à alteração).

Casos confirmados de COVID-19 por município de residência, São Paulo, 21 de janeiro a 06 de maio de 2020

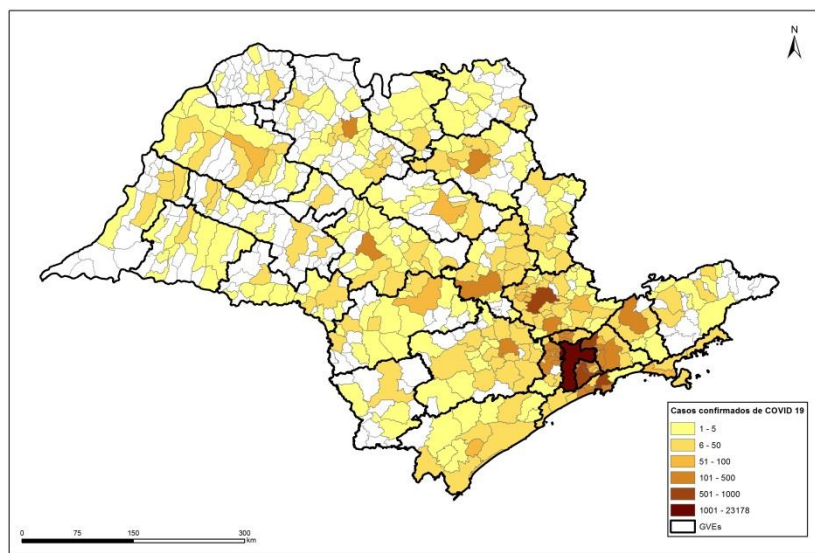

FONTE: SIVEP-Gripe, RedCap e e-SUS VE, acesso em 06/05/2020 (sujeito à alteração).

Casos de COVID-19 por município de residência, São Paulo, 21 de janeiro a 06 de maio de 2020

MUNICÍPIO DE RESIDÊNCIA	CONFIRMADOS	ÓBITOS	MUNICÍPIO DE RESIDÊNCIA	CONFIRMADOS	ÓBITOS	MUNICÍPIO DE RESIDÊNCIA	CONFIRMADOS	ÓBITOS	MUNICÍPIO DE RESIDÊNCIA	CONFIRMADOS	ÓBITOS
ADAMANTINA	8	-	DIADEMA	405	28	LENCÓIS PAULISTA	9	1	RIBEIRÃO BRANCO	4	-
ADOLFOPOLIS	1	-	DOBRADA	1	-	LEMOS VILA	47	1	RIBEIRÃO PIRES	80	7
AGUAÍ	15	2	DOIS CÔRREGOS	1	-	LINDÓIA	3	-	RIBEIRÃO PRETO	165	8
ÁGUAS DA PRATA	1	-	DRACENA	12	2	LINS	21	4	RINÓPOLIS	3	1
ÁGUAS DE LINDÓIA	4	1	DUARTINA	1	-	LORENA	7	-	RINÓPOLIS	2	-
ÁGUAS DE SÃO PEDRO	1	-	DUMONT	1	-	LOUVEIRA	17	2	RIO CLARO	20	9
AGUDOS	18	1	ELDORADO	3	1	LUCÉLIA	13	3	RIO DAS PEDRAS	2	-
ALAMBARÍ	1	-	ELIAS FAUSTO	1	-	MACATUBA	2	-	RIO GRANDE DA SERRA	25	-
ALVARES MACHADO	3	-	EMBU DAS ARTES	170	17	MAIRINQUE	7	-	SALESÓPOLIS	4	1
AMERICANA	56	4	EMBU-GUAÇU	39	5	MAIRIPORÃ	45	4	SALTINHO	1	-
AMÉRICO BRASILENSE	8	-	ENGENHEIRO COELHO	8	-	MARAPÓDAMA	1	-	SALTO	11	-
AMPARO	15	1	ESPIRITO SANTO DO PINHAL	1	-	MARÍLIA	18	1	SALTO DE PIRAPORA	8	-
ANDRADINA	16	1	ESTIVA GERBI	1	-	MARTÍNÓPOLIS	3	-	SALTO GRANDE	1	-
ANGATUBA	2	1	ESTRELA D'OESTE	1	-	MATÃO	5	-	SANTA BARBARA D'OESTE	7	1
ANHEMBI	3	-	FARTURA	6	-	MALIÁ	280	27	SANTA BRANCA	2	1
APARECIDA	1	-	FERNANDÓPOLIS	12	-	MIGUELÓPOLIS	1	-	SANTA CRUZ DA CONCEIÇÃO	3	-
APIÁÍ	1	-	FERNAZ DE VASCONCELOS	132	14	MINEIROS DO TIETÊ	6	1	SANTA CRUZ DAS PALMEIRAS	1	-
ARACÁRIGUAMA	3	1	FRANCA	23	1	MIRACATU	6	2	SANTA CRUZ DO RIO PARDO	26	-
ARACATUBA	82	3	FRANCISCO MORATO	109	11	MIRANDÓPOLIS	16	2	SANTA FÉ DO SUL	4	-
ARAÇÓJABA DA SERRA	6	-	FRANCO DA ROCHA	163	13	MIRASSOL	9	-	SANTA GERTRUDES	1	-
ARANDU	10	2	GARÇA	6	-	MOCÓCA	8	2	SANTA ISABEL	20	5
ARARAQUARA	87	4	GUAIARA	2	-	MOGI DAS CRUZES	356	25	SANTA LÚCIA	5	-
ARARAS	30	2	GUAPIAÇU	2	-	MOGI GUAÇU	28	1	SANTA MARIA DA SERRA	2	-
AREALVA	1	-	GUARÁ	1	1	MOGI MIRIM	4	-	SANTA RITA DO PASSA QUATRO	1	1
AREÍÓPOLIS	5	-	GUARARÁPI	1	-	MONGAGUÁ	13	1	SANTANA DE PARNAÍBA	185	4
ARTUR NOGUEIRA	5	-	GUARARAPES	11	-	MONTE ALTO	17	1	SANTO ANASTÁCIO	1	-
ARUJÁ	82	3	GUARAREMA	14	1	MONTE AZUL PAULISTA	1	-	SANTO ANDRÉ	759	44
ASSIS	19	2	GUARATINGUETÁ	5	-	MONTE MOR	11	2	SANTO ANTÔNIO DA ALEGRIA	1	1
ATIBAIA	39	2	GUARUBA	2	-	MORUNGUDDO	4	-	SANTO ANTÔNIO DE POSSE	6	-
AVAI	1	-	GUARUJÁ	212	13	MORUNGUBA	7	-	SANTO ANTÔNIO DO ARACANGUÁ	4	-
AVARE	27	2	GUARULHOS	946	92	NAZARÉ PAULISTA	5	1	SANTO ANTÔNIO DO PINHAL	92	14
BADY BASSITT	4	1	GUZOLÂNDIA	1	-	NEVES PAULISTA	2	-	SANTOS	805	57
BARIRI	1	-	HOLAMBRA	4	-	NHANDEARA	1	-	SÃO BERNARDO DO CAMPO	905	67
BARRA BONITA	9	1	HORTOLÂNDIA	66	3	NIPOÁ	1	-	SÃO CAETANO DO SUL	257	15
BARRA DO TURVO	2	-	IACANGA	1	-	NOVA GRANADA	3	-	SÃO CARLOS	16	3
BARRETOS	55	3	IBATÉ	4	-	NOVA GUATAPORANGA	1	-	SÃO JOÃO DA BOA VISTA	23	1
BARRINHA	1	-	IBIRA	2	-	NOVA ODESSA	12	1	SÃO JOAQUIM DA BARRA	3	-
BARUERI	447	34	IBIRAREMA	1	-	NOVO HORIZONTE	5	-	SÃO JOSÉ DO RIO PARDO	4	-
BATATAIS	2	1	IBITINGA	2	-	OLÍMPIA	5	-	SÃO JOSÉ DO RIO PRETO	134	9
BAURUR	145	7	IBIÚNA	9	1	ORLÂNDIA	4	-	SÃO JOSÉ DOS CAMPOS	296	14
BEBEDOURO	7	-	IEPÉ	1	1	OSASCO	1040	101	SÃO LOURENÇO DA SERRA	8	1
BERNARDINO DE CAMPOS	1	-	IGARAÇU DO TIETÊ	6	-	OSVALDO CRUZ	1	-	SÃO MANUEL	14	1
BERTIÓGA	2	1	IGARAPAVA	17	-	OURINHOS	20	3	SÃO MIGUEL ARCANJO	11	-
BILAC	1	-	IGARATÁ	17	-	PALMITAL	1	-	SÃO PAULO	23187	1910
BIRIGUI	35	-	IGUAPE	11	-	PARAIBUNA	1	-	SÃO PEDRO	27	-
BIRITIBA-MIRIM	10	-	ILHA COMPRIDA	15	1	PARANAPANEMA	3	-	SÃO PEDRO DO TURVO	3	-
BOCAINA	5	-	ILHA SOLTEIRA	3	-	PARIQUERA-AÇU	51	1	SÃO ROQUE	24	1
BOITUVA	13	-	ILHABELA	8	-	PARISI	1	-	SÃO SEBASTIÃO	84	2
BOM JESUS DOS PERDÕES	3	-	INDAIATUBA	33	4	PATROCÍNIO PAULISTA	1	-	SÃO SEBASTIÃO DA GRAMA	2	1
BORBOREMA	2	-	IPERÓ	1	-	PAULÍNIA	26	1	SÃO VICENTE	219	5
BORÉBI	3	-	IRACEMÓPOLIS	13	-	PAULISTÂNIA	2	-	SARAPUÍ	1	-
BOTUCATU	84	4	IRAPURU	3	-	PEDERNEIRAS	2	1	SARUTAIÁ	1	-
BRAGAÇA PAULISTA	78	10	ITAJAI	1	-	PEDRA BELA	1	-	SERRA NEGRA	2	-
BREJO ALEGRE	1	-	ITAJAÍ	6	1	PEDRINHAS PAULISTA	2	1	SERRANA	21	2
BRODOWSKI	10	-	ITANHAÉM	18	2	PEDRO DE TOLEDO	3	-	SERTÃOZINHO	13	2
BURITAMA	7	-	ITAPERICÁ DA SERRA	150	12	PENÁPOLIS	4	2	SETE BARRAS	10	-
CABREÚVA	4	-	ITAPETININGA	25	1	PEREIRA BARRETO	1	-	SOCORRO	3	-
CAÇAPAVA	12	-	ITAPEVA	18	-	PERUIBE	25	2	SOROCABA	172	23
CACHOEIRA PAULISTA	5	-	ITAPEVI	160	21	PIADEDE	28	-	SUD MENNUECCI	2	-
CACONDE	1	-	ITAPIRA	19	3	PILAR DO SUL	9	-	SUMARÉ	64	2
CAIABU	1	-	ITAPURÁ	1	-	PINDAMONHANGABA	15	1	SUZANO	228	24
CAIEIRAS	113	12	ITAPUÇA	1	-	PINDORAMA	6	-	TABATINGA	1	-
CAJAMAR	64	9	ITARAQUAÇETUBA	169	20	PINHALZINHO	1	-	TABOÃO DA SERRA	238	21
CAJATI	5	-	ITARARÉ	3	-	PIQUEROBI	3	-	TAIAÇU	3	-
CAJOBI	2	-	ITARIRI	3	-	PIRACAIA	6	1	TANABI	2	-
CAJURU	3	-	ITATIBA	14	1	PIRACICABA	126	12	TAPIRATIBA	1	-
CAMPINAS	559	24	ITATINGA	3	-	PIRAJUÍ	15	2	TAQUARITINGA	1	-
CAMPO LIMPO PAULISTA	24	3	ITIRAPINA	1	-	PIRAJUI	1	-	TAQUARITUBA	2	-
CAMPOS DO JORDÃO	4	-	ITOBÍ	1	-	PIRAPORA DO BOM JESUS	19	-	TARABAI	2	-
CANANÉIA	9	2	ITU	22	3	PIRAPAZINHO	1	-	TARUMA	1	-
CÂNDIDO MOTA	2	-	ITUVEVA	8	2	PIRASSUNINGA	27	-	TATUÍ	20	1
CAPÃO BONITO	5	1	ITUVERAVA	1	-	PIRATINGA	5	-	TAUBATÉ	45	4
CAPELA DO ALTO	2	-	JABORANDI	2	-	PITANGUEIRAS	1	1	TERRA ROXA	2	-
CARAGUATATUBA	48	4	JABOTICABAL	17	5	POÁ	74	8	TIETÊ	1	-
CARAPICUÍBA	317	15	JACARÉ	44	4	PONTAL	4	1	TIMBURI	1	-
CASTILHO	2	-	JACI	18	-	POPULINA	4	-	TORRE DE PEDRA	2	-
CATANDUBA	29	3	JACUPIRANGA	4	-	PORTO FELIZ	9	-	TORRINHA	6	-
CDRAL	1	-	JAGUARUNA	23	-	PORTO FERREIRA	3	1	TUIUTI	2	-
CERQUEIRA CESAR	1	-	JALES	4	-	PRACINHA	1	-	TUPÁ	3	1
CHARQUEADA	4	1	JAMBEIRO	1	-	PRADÓPOLIS	1	-	TUPI PAULISTA	14	-
CHAVANTES	1	-	JANDIRA	87	6	PRAIA GRANDE	186	32	UCHATUBA	15	-
COLINA	1	-	JARDINÓPOLIS	7	-	PRATÂNIA	3	-	UCHOÁ	2	-
CONCHAL	2	-	JARINU	1	1	PRESIDENTE ALVES	1	-	URU	1	-
CONCHAS	1	1	JAUÍ	44	-	PRESIDENTE EPITÁCIO	1	-	VALINHOS	38	4
CORDEIRÓPOLIS	7	-	JOANÓPOLIS	3	-	PRESIDENTE PRUDENTE	33	3	VARGEM	1	-
COROADOS	1	-	JOSÉ BONIFÁCIO	3	-	PRESIDENTE VENCESLAU	16	6	VARGEM GRANDE DO SUL	1	-
COSMÓPOLIS	6	-	JUNDIAÍ	201	19	PROMISSÃO	4	-	VARGEM GRANDE PAULISTA	16	3
COSMORAMA	2	-	JUNQUEIRÓPOLIS	8	-	QUATÁ	3	1	VÁRZEA PAULISTA	25	4
COTIA	223	20	JUQUÍÁ	2	-	QUINTANA	2	-	VINHEDO	40	2
CRAVINHOS	9	1	JUQUITIBA	5	1	RANCHARIA	3	1	VISTA ALEGRE DO ALTO	1	-
CRUZEIRO	11	2	LARANJAL PAULISTA	5	2	REGENTE FEIJÓ	2	-	VOTORANTIM	16	2
CUBATÃO	45	-	LAVRINHAS	2	1	REGINÓPOLIS	1	-	VOTUPORANGA	20	-
CUNHA	1	-	LEME	10	3	REGISTRO	25	4			

FONTE: SIVEP-Gripe, RedCap e e-SUS VE, acesso em 06/05/2020 (sujeito à alteração).

Óbitos por COVID-19 e fatores de risco, São Paulo, 2020

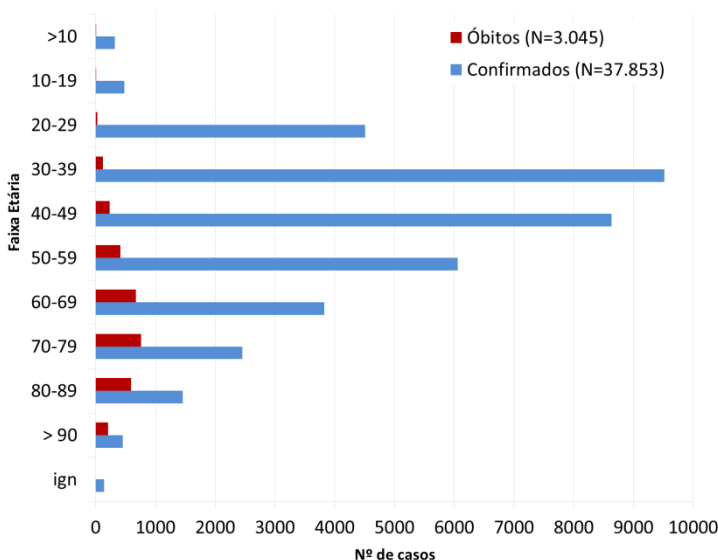

FONTE: SIVEP-Gripe, RedCap e e-SUS VE, acesso em 06/05/2020 (sujeito à alteração).

Fatores de risco	N	%
Cardiopatia	1.468	59,51
Diabetes mellitus	1.066	43,21
Doença renal	275	11,15
Doença neurológica	284	11,51
Pneumopatia	258	10,46
Imunodepressão	183	7,42
Obesidade	157	6,36
Asma	90	3,65
Doença hematológica	56	2,27
Doença hepática	57	2,31
Síndrome de Down	10	0,41
Gestante	4	0,16
Puérpera	1	0,04

FONTE: SIVEP-Gripe, até 06/05/2020 às 08h30 (sujeitos à alteração).

Óbitos por COVID-19, faixa etária e fatores de risco, São Paulo, 2020

Faixa etária	Fatores de risco				Total	
	Sim		Não		N	%
<10 anos	1	0,03	1	0,03	2	0,07
10-19 anos	6	0,20	2	0,07	8	0,26
20-39 anos	95	3,12	55	1,81	150	4,93
40-59 anos	467	15,34	180	5,91	647	21,25
≥60 anos	1.898	62,33	340	11,17	2.238	73,50
Total	2.467	81,02	578	18,98	3.045	100,00

FONTE: SIVEP-Gripe, até 06/05/2020 às 08h30 (sujeitos à alteração).

Links úteis:

- <http://www.saude.sp.gov.br/coe-integracao-epidemiologica-prof-alexandre-vranjac/homepage/destaques/alerta-infeccao-pelo-novo-coronavirus>
- <http://www.saude.gov.br/boletins-epidemiologicos>
- <https://www.who.int/emergencies/diseases/novel-coronavirus-2019>

