

Novo Coronavírus (COVID-19)

Situação Epidemiológica – 68

Atualização: 04 de maio de 2020 Horário: 18h30

Situação em números de COVID-19 (casos confirmados e óbitos)

Mundial	Óbitos Mundo	Estado de São Paulo	Óbitos Estado de São Paulo
3.435.894*	239.604*	32.187‡	2.654‡

* FONTE: Situation report – 105 Coronavirus disease 2019 (COVID-19) 04 May 2020

‡ FONTE: CVE/CCD/SES-SP 04/05/2020

Casos acumulados de COVID-19, São Paulo, fevereiro a 04 de maio de 2020

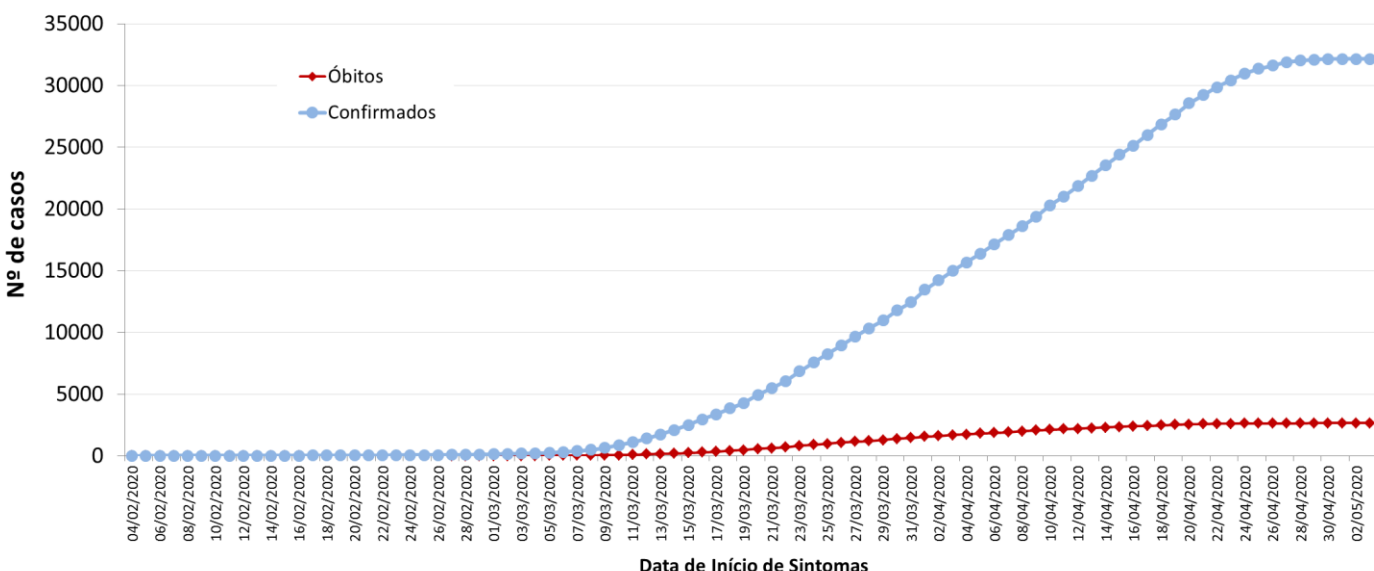

FONTE: SIVEP-Gripe, RedCap e e-SUS VE, acesso em 04/05/2020 (sujeito a alteração).

Casos confirmados de COVID-19 por município de residência, São Paulo, 21 de janeiro a 04 de maio de 2020

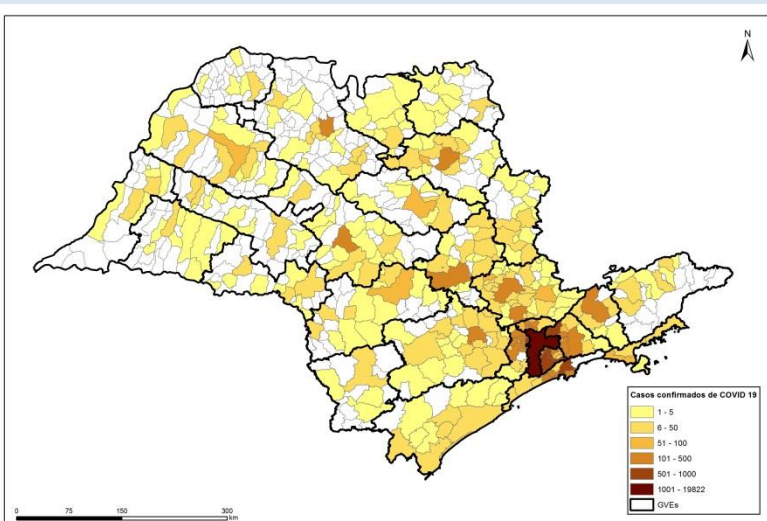

FONTE: SIVEP-Gripe, RedCap e e-SUS VE, acesso em 04/05/2020 (sujeito a alteração).

Casos de COVID-19 por município de residência, São Paulo, 21 de janeiro a 04 de maio de 2020

MUNICÍPIO DE RESIDÊNCIA	CONFIRMADOS	ÓBITOS	MUNICÍPIO DE RESIDÊNCIA	CONFIRMADOS	ÓBITOS	MUNICÍPIO DE RESIDÊNCIA	CONFIRMADOS	ÓBITOS	MUNICÍPIO DE RESIDÊNCIA	CONFIRMADOS	ÓBITOS
ADAMANTINA	6	-	CRUZEIRO	7	2	LIMEIRA	35	1	REGISTRO	14	4
ADOLFO	1	-	CUBATÃO	41	-	LINDÓIA	3	-	RIBEIRÃO BRANCO	1	-
AGUAÍ	14	2	DIADEMA	338	26	LINS	20	3	RIBEIRÃO PIRES	74	6
ÁGUAS DA PRATA	1	-	DOBRADA	1	-	LORENA	6	-	RIBEIRÃO PRETO	150	8
ÁGUAS DE LINDÓIA	4	1	DRACENA	8	2	LOUVEIRA	13	2	RINCÃO	1	1
ÁGUAS DE SÃO PEDRO	1	-	DJARTINA	1	-	LUCÉLIA	7	2	RINÓPOLIS	2	-
AGUDOS	15	1	ELDORADO	3	1	MACATUBA	2	-	RIO CLARO	18	8
ALAMBARÍ	1	-	ELIAS FAUSTO	1	-	MAIRINQUE	7	-	RIO DAS PEDRAS	1	-
ÁLVARES MACHADO	1	-	EMBU DAS ARTES	139	13	MAIRIPORÃ	40	4	RIO GRANDE DA SERRA	23	-
AMERICANA	53	3	EMBU-GUAÇU	33	4	MARÍLIA	15	1	SALESÓPOLIS	2	1
AMERICANO BRASILENSE	9	-	ENGENHEIRO COELHO	8	-	MARTINÓPOLIS	3	-	SALTINHO	1	-
AMPARO	9	-	ESPIRITO SANTO DO PINHAL	1	-	MATÃO	5	-	SALTO	10	-
ANDRADINA	12	1	ESTIVA GERBI	1	-	MAUÁ	254	22	SALTO DE PIRAPORA	8	-
ANGATUBA	2	1	ESTRELA D'OESTE	1	-	MIGUELÓPOLIS	1	-	SALTO GRANDE	1	-
ANHEMBÍ	3	-	FARTURA	6	-	MINÉIROS DO TIETÊ	5	1	SANTA BARBARA D'OESTE	6	1
APARECIDA	1	-	FERNANDÓPOLIS	10	-	MIRACATU	5	2	SANTA BRANCA	2	1
APIAÍ	1	-	FERRAZ DE VASCONCELOS	120	14	MIRANDÓPOLIS	6	2	SANTA CRUZ DA CONCEIÇÃO	1	-
ARAÇARIQUAMA	4	1	FRANCA	22	1	MIRASSOL	9	-	SANTA CRUZ DO RIO PARDO	18	-
ARAÇATUBA	72	2	FRANCISCO MORATO	95	6	MOCOA	5	1	SANTA FÉ DO SUL	4	-
ARAÇOIABA DA SERRA	6	-	FRANCO DA ROCHA	150	13	MOGI DAS CRUZES	285	24	SANTA GERTRUDES	1	-
ARANDU	10	2	GARÇA	4	-	MOGI GUAÇU	25	1	SANTA ISABEL	17	5
ARARAQUARA	74	3	GUAÍRA	2	-	MOGI MIRIM	4	-	SANTA LÚCIA	5	-
ARARAS	19	2	GUARÁ	1	1	MONGAGUÁ	12	1	SANTA MARIA DA SERRA	1	-
AREALVA	1	-	GUARARAPES	7	-	MONTE ALTO	14	1	SANTA RITA DO PASSA QUATRO	1	1
AREIÓPOLIS	4	-	GUARAREMA	5	1	MONTE AZUL PAULISTA	1	-	SANTANA DE PARNAÍBA	159	3
ARTUR NOGUEIRA	3	-	GUARATINGUETÁ	4	-	MONTE MOR	6	2	SANTO ANDRÉ	586	36
ARUÍJÁ	64	3	GUARUBA	2	-	MORRO AGUDO	2	-	SANTO ANTONIO DA ALEGRI	1	1
ASSIS	15	2	GUARUJÁ	193	7	MORUNGABA	7	-	SANTO ANTONIO DE POSSE	1	-
ATIBAIA	36	1	GUARULHOS	834	77	NAZARÉ PAULISTA	5	1	SANTO ANTONIO DO ARACA	3	-
AVAI	1	-	HUZOLÂNDIA	1	-	NHANDARA	1	-	SANTO ANTONIO DO PINHAL	2	-
AVARÉ	22	1	ILHA COMPRIDA	2	-	NOVA GRANADA	2	-	SANTOS	609	47
BADY BASSITT	2	1	HORTOLÂNDIA	38	3	NOVA GUATAPORANGA	1	-	SÃO BERNARDO DO CAMPO	743	52
BARIRI	1	-	IBATÉ	1	-	NOVA ODESSA	7	1	SÃO CAETANO DO SUL	239	14
BARRA BONITA	8	1	IBIRÁ	2	-	NOVO HORIZONTE	3	-	SÃO CARLOS	14	3
BARRA DO TURVO	1	-	IBITINGA	1	-	OLÍMPIA	5	-	SÃO JOÃO DA BOA VISTA	18	-
BARRETOS	54	3	IBIÚNA	7	-	ORLÂNDIA	4	-	SÃO JOAQUIM DA BARRA	4	-
BARUERI	365	20	IEPÉ	1	1	OSASCO	929	94	SÃO JOSÉ DO RIO PARDO	4	-
BATATAIS	2	1	IGARACU DO TIETÊ	5	-	OSVALDO CRUZ	1	-	SÃO JOSÉ DO RIO PRETO	115	8
BAURU	119	7	IGARAPAVA	1	-	OURINHOS	19	3	SÃO JOSÉ DOS CAMPOS	236	11
BEBEDOURO	6	-	IGARATÁ	12	-	PALMITAL	1	-	SÃO LOURENÇO DA SERRA	7	1
BILAC	1	-	IGUAPE	1	-	PARAIBUNA	2	-	SÃO MANUEL	13	1
BIRIGUI	30	-	ILHA COMPRIDA	14	1	PARANAPANEMA	2	-	SÃO MIGUEL ARCANJO	9	-
BIRITIBA-MIRIM	9	-	ILHA SOLTEIRA	3	-	PARIQUERA-AÇU	44	1	SÃO PAULO	20073	1683
BOCAINA	4	-	ILHABELA	5	-	PARISI	1	-	SÃO PEDRO	26	-
BOITUBA	13	-	INDAÍTUBA	28	4	PAULÍNIA	19	1	SÃO PEDRO DO TURVO	1	-
BOM JESUS DOS PERDÕES	2	-	IPERÓ	1	-	PAULISTÂNIA	2	-	SÃO ROQUE	23	1
BORBOREMA	1	-	ITAÍ	1	-	PEDERNEIRAS	2	1	SÃO SEBASTIÃO	82	2
BOREBI	3	-	ITAJOBÍ	6	1	PEDRA BELA	1	-	SÃO SEBASTIÃO DA GRAMA	1	-
BOTUCATU	74	4	ITANHÁEM	13	2	PEDRINHAS PAULISTA	2	1	SÃO VICENTE	185	4
BRAGANÇA PAULISTA	74	10	ITAPEÇERICA DA SERRA	186	8	PEDRO DE TOLEDO	2	-	SARAPUÍ	1	-
BRODOVSKI	9	-	ITAPETININGA	22	1	PENÁPOLIS	2	1	SERRA NEGRA	1	-
BURITAMA	6	-	ITAPEVA	12	-	PERUÍBE	24	2	SERRANA	8	2
CABREÚVA	4	-	ITAPEVI	145	17	PIEDADE	10	-	SERTÃOZINHO	13	2
CAÇAPAVA	12	-	ITAPIRA	18	3	PILAR DO SUL	4	-	SOCORRO	2	-
CACHOEIRA PAULISTA	3	-	ITAPUQUECETUBA	138	17	PINDAMONHANGABA	11	1	SOROCABA	139	21
CAÇONDE	1	-	ITARARÉ	3	-	PINDRAMA	6	-	SUMARÉ	31	2
CAIABÁ	1	1	ITARIRI	3	-	PINHALZINHO	1	-	SUZANO	185	19
CAIEIRAS	102	11	ITATIBA	10	1	PIQUEROBI	2	-	TABOÃO DA SERRA	215	16
CAJAMAR	57	7	ITATINGA	1	-	PIRACAJÁ	4	1	TAIACU	3	-
CAJATI	5	-	ITIRAPINA	1	-	PIRACICABA	106	11	TANABI	1	-
CAJOBI	1	-	ITU	21	3	PIRAJUÍ	11	-	TÁQUARITINGA	1	-
CAIURU	2	-	ITUPEVA	4	1	PIRAJUBÍ	1	-	TÁQUARITUBA	1	-
CAMPINAS	403	21	ITUVERAVA	1	-	PIRAPORA DO BOM JESUS	19	-	TARABAI	2	-
CAMPO LIMPO PAULISTA	23	3	JABORANDI	2	-	PIRASSUNUNGA	13	-	TARUMÁ	1	-
CAMPOS DO JORDÃO	3	-	JABOTICABAL	17	5	PIRATINGUETA	5	-	TATUI	18	1
CANANÉIA	6	1	JACARÉ	38	2	PITANGUEIRAS	1	1	TAUBATÉ	40	4
CAPÃO BONITO	5	1	JACI	14	-	POÁ	65	8	TERRA ROXA	2	-
CAPELA DO ALTO	2	-	JACUPIRANGA	1	-	PONTAL	4	1	TIETÊ	1	-
CARAGUATUBA	42	4	JAGUARUÍNA	16	-	POPULÍNA	3	-	TIMBURI	1	-
CARAPICUÍBA	271	12	JALES	4	-	PORTO FELIZ	7	-	TUJUTI	1	-
CASTILHO	2	-	JANDIRA	55	5	PORTO FERREIRA	3	1	TUPÁ	3	1
CATANDUVA	20	3	JARDINÓPOLIS	6	1	PRACINHA	1	-	TUPI PAULISTA	3	-
CEDRAL	1	-	JARINU	1	1	PRADÓPOLIS	1	-	UBATUBA	13	-
CHARQUEADA	4	1	JAUÍ	26	-	PRAIA GRANDE	140	27	VALINHOS	26	4
CHAVANTES	1	-	JOANÓPOLIS	2	-	PRATÂNIA	2	-	VARGEM	1	-
COLINA	1	-	JOSÉ BONIFÁCIO	3	-	PRESIDENTE ALVES	1	-	VARGEM GRANDE DO SUL	1	-
CONCHA	1	-	JUNDIAÍ	154	16	PRESIDENTE EPITÁCIO	1	-	VARGEM GRANDE PAULISTA	14	3
CONCHAS	1	1	JUNQUEIRÓPOLIS	2	-	PRESIDENTE PRUDENTE	26	2	VÁRZEA PAULISTA	18	3
CORDEIRÓPOLIS	1	-	JUQUIÁ	2	-	PRESIDENTE VENCESLAU	11	6	VINHEDO	33	2
COROADOS	1	-	JUQUITIBA	5	3	PROMISSÃO	4	-	VISTA ALEGRE DO ALTO	1	-
COSMÓPOLIS	1	-	LARANJAL PAULISTA	5	2	QUATÁ	3	1	VOTORANTIM	16	3
COSMORAMA	2	-	LAVRINHAS	2	1	QUINTANA	2	-	VOTUPORANGA	20	-
COTIA	192	20	LEME	7	3	RANCHARIA	3	1			
CRAVINHOS	8	1	LENÇÓIS PAULISTA	6	1	REGENTE FEIJÓ	1	-			

FONTE: SIVEP-Gripe, RedCap e e-SUS VE, acesso em 04/05/2020 (sujeito a alteração).

Casos de COVID-19 por faixa etária, São Paulo, 2020

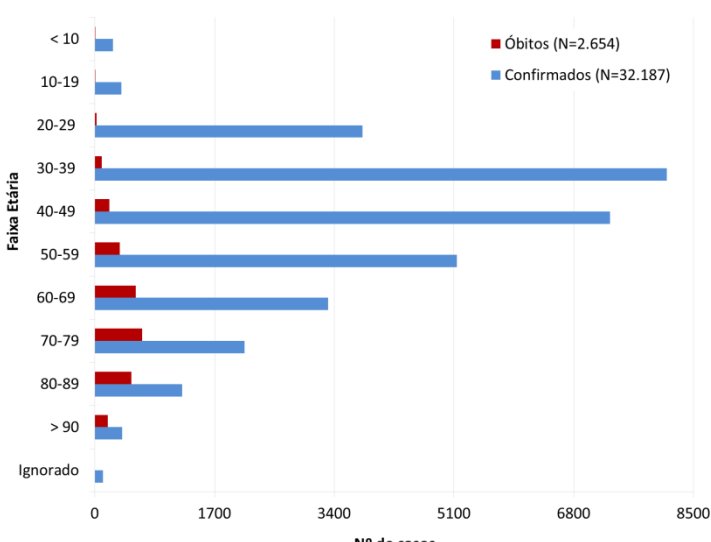

FONTE: SIVEP-Gripe, RedCap e e-SUS VE, acesso em 04/05/2020 (sujeito a alteração).

Óbitos por COVID-19 e fatores de risco, São Paulo, 2020

Fatores de risco	N	%
Cardiopatia	1294	60,13
Diabetes mellitus	937	43,54
Doença renal	249	11,57
Doença neurológica	246	11,43
Pneumopatia	231	10,73
Imunodepressão	159	7,39
Obesidade	142	6,60
Asma	80	3,72
Doença hematológica	53	2,46
Doença hepática	50	2,32
Síndrome de Down	7	0,33
Gestante	2	0,09
Puérpera	1	0,05

FONTE: SIVEP-Gripe, até 04/05/2020 às 08h30 (sujeitos a alteração).

Óbitos por COVID-19, faixa etária e fatores de risco, São Paulo, 2020

Faixa etária	Fatores de risco				Total	
	Sim		Não		N	%
	N	%	N	%	N	%
<10 anos	1	0,04	-	-	1	0,04
10-19 anos	6	0,23	2	0,08	8	0,30
20-39 anos	78	2,94	49	1,85	127	4,79
40-59 anos	400	15,07	165	6,22	565	21,29
≥60 anos	1667	62,81	286	10,78	1953	73,59
Total	2152	81,09	502	18,91	2654	100,00

FONTE: SIVEP-Gripe, até 04/05/2020 às 08h30 (sujeitos a alteração).

Links úteis:

<http://www.saude.sp.gov.br/cve-centro-de-vigilancia-epidemiologica-prof.-alexandre-vranjac/homepage/destaques/alerta-infeccao-pelo-novo-coronavirus>

<http://www.who.int/emergencies/diseases/novel-coronavirus-2019>

