

Novo Coronavírus (COVID-19)

Situação Epidemiológica – 39

Atualização: 05 de abril de 2020 Horário: 09:30h

Situação em números de COVID-19 (casos confirmados e óbitos)

Mundial	Óbitos Mundo	Estado de São Paulo	Óbitos Estado de São Paulo
1 133 758*	62 784*	4.620 [‡]	275 [‡]

*FONTE: Situation report – 746Coronavirus disease 2019 (COVID-19) 05 April 2020

[‡]FONTE: CVE/CCD/SES-SP 05/04/2020

Casos de COVID-19 segundo início de sintomas, São Paulo, 21 de janeiro a 05 de abril de 2020

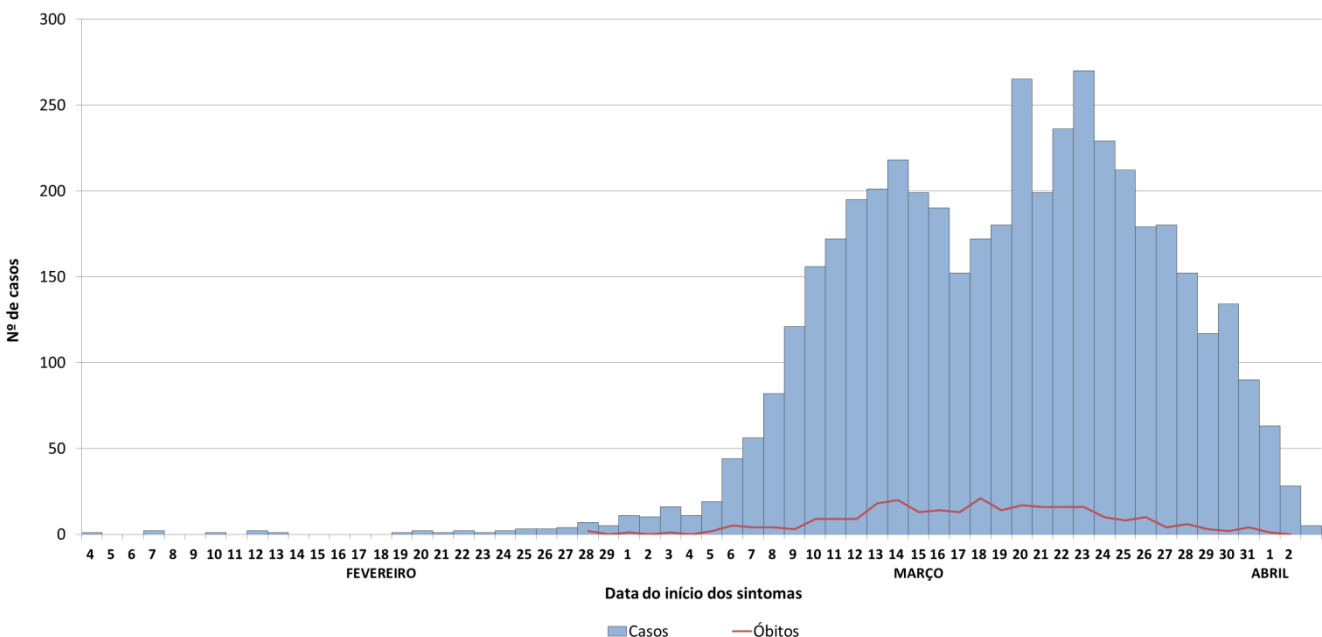

FONTE: SIVEP-Gripe, RedCap e e-SUS VE, acesso em 05/04/2020 (sujeito à alteração).

Casos de COVID-19 por município de residência, São Paulo, 21 de janeiro a 05 de abril de 2020

MUNICIPIOS	CONFIRMADOS	ÓBITOS	MUNICIPIOS	CONFIRMADOS	ÓBITOS	MUNICIPIOS	CONFIRMADOS	ÓBITOS
AGUAS DE LINDOIA	1		ITANHAEM	2		PRAIA GRANDE	4	
AGUDOS	1		ITAPECERICA DA SERRA	9	1	PROMISSAO	1	
AMERICANA	3	2	ITAPETININGA	1		RIBEIRAO PIRES	4	
ARARAQUARA	2		ITAPEVI	8	1	RIBEIRAO PRETO	25	1
ARCATUBA	4		ITAPIRA	1		RIO CLARO	2	
ARUJA	6	1	ITAQUAQUECETUBA	10		SALTO DE PIRAPORA	1	
ASSIS	1		ITARARE	1		SANTA BRANCA	2	
ATIBAIA	4		ITU	1		SANTA ISABEL	1	
BARUERI	30	1	ITUPEVA	1		SANTANA DE PARNAIBA	24	
BAURU	3	1	JABOTICABAL	3	1	SANTO ANDRE	72	3
BOTUCATU	7		JAGUARIUNA	1		SANTOS	72	2
BRODOWSKI	1		JANDIRA	2		SAO BERNARDO DO CAMPO	81	5
CACHOEIRA PAULISTA	1		JAU	1		SAO CAETANO DO SUL	38	1
CAIEIRAS	20	1	JOSE BONIFACIO	1		SÃO JOSE DO RIO PARDO	1	
CAJAMAR	1		JUNDIAI	6		SAO JOSE DO RIO PRETO	10	
CAMPINAS	26	4	LENCOIS PAULISTA	1		SAO JOSE DOS CAMPOS	30	
CARAPICUIBA	14	1	LIMEIRA	2		SAO MANUEL	1	
CEDRAL	1		LOUVEIRA	1		SAO PAULO	3612	220
COTIA	29	3	MAIRIPORA	5	2	SAO SEBASTIAO	3	1
CRAVINHOS	2	1	MARILIA	1		SAO VICENTE	5	
DIADEMA	24	1	MATAO	2		SOROCABA	9	2
DRACENA	1	1	MAUA	16		SUZANO	9	
EMBU DAS ARTES	20	1	MOGI DAS CRUZES	17	1	TABOAO DA SERRA	41	3
FERRAZ DE VASCONCELOS	15		MOGI GUACU	1		TATUI	1	
FRANCA	2		NOVA ODESSA	1	1	TAUBATE	1	
FRANCISCO MORATO	8	1	ORLANDIA	1		TERRA ROXA	1	
FRANCO DA ROCHA	8	1	OSASCO	69	3	VALINHOS	3	
GUARARAPES	2		PARIQUERA ACU	1		VARGEM GRANDE PAULISTA	4	1
GUARUJA	3		PAULINIA	2		VINHEDO	1	
GUARULHOS	62	5	PENAPOLIS	1	1	VOTORANTIM	2	
HORTOLANDIA	1		PIRACICABA	6		VOTUPORANGA	1	
INDAIAUBA	2		PIRAJUI	1		OUTRO ESTADO	34	
IRACEMAPOLIS	1		POA	3		OUTRO PAIS	34	
ITANHAEM	2					IGN	5	

FONTE: SIVEP-Gripe, RedCap e e-SUS VE, acesso em 05/04/2020 (sujeito à alteração).

Casos de COVID-19 por faixa etária, São Paulo, 21 de janeiro a 05 de abril de 2020

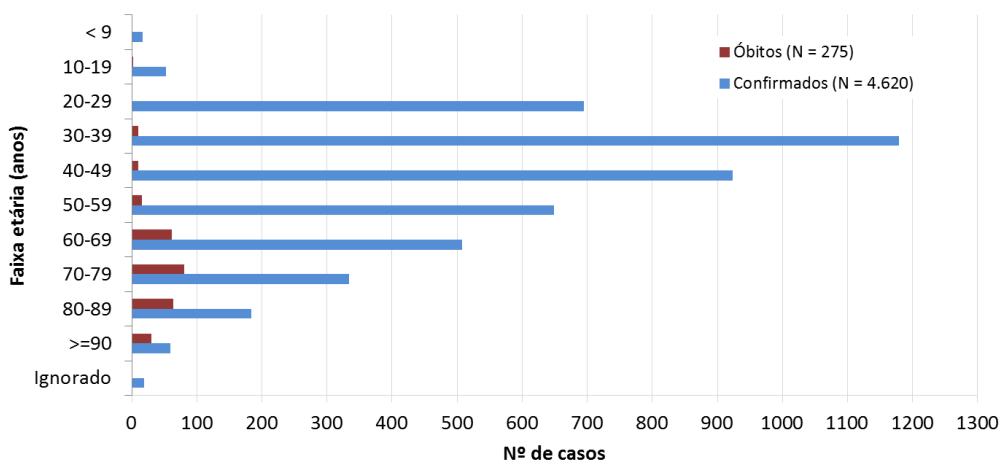

FONTE: SIVEP-Gripe, RedCap e e-SUS VE, acesso em 05/04/2020 (sujeito à alteração).

Óbitos por COVID-19, faixa etária e fatores de risco/comorbidades, São Paulo, 2020

Faixa etária	Comorbidades/fatores de risco			
	Sim	%	Não	%
<10	0	0	0	0
10-19 anos	1	0,4	1	2,2
20-39 anos	5	2,2	6	13,3
40-59 anos	19	8,3	7	15,6
≥60 anos	205	89,1	31	68,9
Total	230	100	45	100

FONTE: SIVEP-Gripe, até 05/04/20 às 10h (sujeitos à alteração).

Óbitos por COVID-19 e tipo de comorbidade, São Paulo, 2020

Comorbidades	N	%
Cardiopatia	155	56,4
Diabetes Mellitus	108	39,3
Pneumopatia	35	12,7
Doença Neurológica	28	10,2
Imunodepressão	20	7,3
Asma brônquica	8	2,9
Doença Hematológica	6	2,2

FONTE: SIVEP-Gripe, até 05/04/20 às 10h (sujeitos à alteração).

Links úteis:

<http://www.saude.sp.gov.br/cve-centro-de-vigilancia-epidemiologica-prof.-alexandre-vranjac/homepage/destaques/alerta-infeccao-pelo-novo-coronavirus>
<http://www.saude.gov.br/boletins-epidemiologicos>
<https://www.who.int/emergencies/diseases/novel-coronavirus-2019>