

# Novo Coronavírus (COVID-19)

Situação Epidemiológica – 64

Atualização: 30 de abril de 2020 Horário: 17h30

## Situação em números de COVID-19 (casos confirmados e óbitos)

Mundial	Óbitos Mundo	Estado de São Paulo	Óbitos Estado de São Paulo
3.090.445*	217.769*	28.698 <sup>‡</sup>	2.375 <sup>‡</sup>

\*FONTE: Situation report – 101 Coronavirus disease 2019 (COVID-19) 30 Abril 2020

<sup>‡</sup>FONTE: CVE/CCD/SES-SP 30/04/2020

### Casos acumulados de COVID-19, São Paulo, fevereiro a 30 de abril de 2020

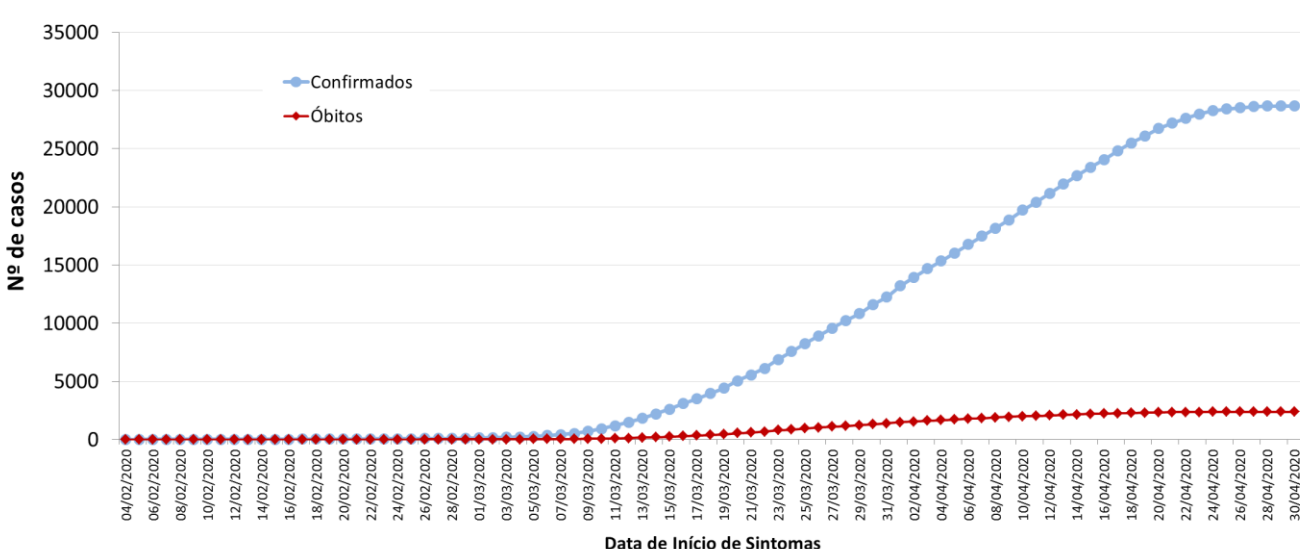

FONTE: SIVEP-Gripe, RedCap e e-SUS VE, acesso em 30/04/2020 (sujeito à alteração).

### Casos confirmados de COVID-19 por município de residência, São Paulo, 21 de janeiro a 29 de abril de 2020

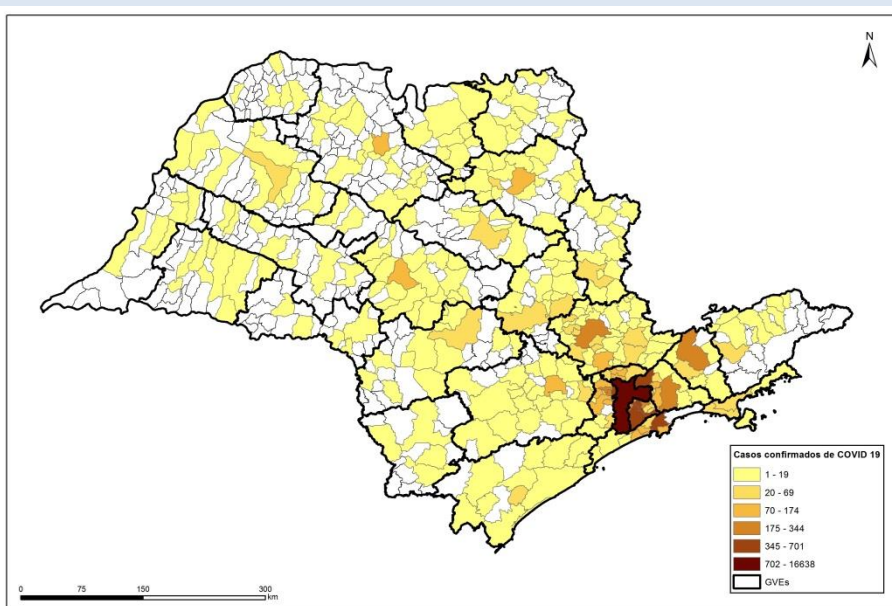

FONTE: SIVEP-Gripe, RedCap e e-SUS VE, acesso em 29/04/2020 (sujeito à alteração).

### Casos de COVID-19 por município de residência, São Paulo, 21 de janeiro a 30 de abril de 2020

MUNICÍPIO DE RESIDÊNCIA	CONFIRMADOS	ÓBITOS	MUNICÍPIO DE RESIDÊNCIA	CONFIRMADOS	ÓBITOS	MUNICÍPIO DE RESIDÊNCIA	CONFIRMADOS	ÓBITOS	MUNICÍPIO DE RESIDÊNCIA	CONFIRMADOS	ÓBITOS
ADAMANTINA	5	-	COTIA	187	19	LEME	6	3	REGENTE FEIJÓ	1	-
ADOLFO	1	-	CRAVINHOS	8	1	LENÇÓIS PAULISTA	6	1	REGISTRO	11	3
AGUAI	15	2	CRUZEIRO	5	1	LIMEIRA	35	1	RIBEIRÃO BRANCO	1	-
ÁGUAS DA PRATA	1	-	CUBATÃO	37	-	LINDÓIA	3	-	RIBEIRÃO PIRES	63	5
ÁGUAS DE LINDÓIA	4	1	DIADEMA	290	19	LINS	16	3	RIBEIRÃO PRETO	113	8
ÁGUAS DE SÃO PEDRO	1	-	DOBRADA	1	-	LORENA	7	-	RINCÃO	1	1
AGUDOS	15	1	DRACENA	7	2	LOUVVEIRA	10	-	RINÓPOLIS	1	-
ALAMBARI	1	-	DUARTINA	1	-	LUCÉLIA	4	2	RIO CLARO	18	8
ÁLVARES MACHADO	1	-	ELDORADO	2	1	MACATUBA	1	-	RIO DAS PEDRAS	1	-
AMERICANA	51	3	ELIAS FAUSTO	1	-	MAIRINQUE	7	-	RIO GRANDE DA SERRA	24	-
AMÉRICO BRASILIENSE	7	-	EMBU DAS ARTES	118	13	MAIRIPORÃ	32	4	SALESÓPOLIS	2	1
AMPARO	10	-	EMBU-GUAÇU	28	3	MARILIA	12	1	SALTINHO	1	-
ANDRADINA	11	-	ENGENHEIRO COELHO	6	-	MARTINÓPOLIS	2	-	SALTO	8	-
ANGATUBA	2	1	ESPIRITO SANTO DO PINHAL	1	-	MAUÁ	7	-	SALTO DE PIRAPORÃ	8	-
ANHEMBI	2	-	ESTIVA GERBI	1	-	MIGUELÓPOLIS	1	-	SALTO GRANDE	1	-
APARECIDA	1	-	ESTRELA D'ESTE	1	-	MINEROS DO TIETÊ	4	1	SANTA BARBARA D'ESTE	6	1
APIÁI	1	-	FARTURA	6	-	MIRACATU	4	2	SANTA BRANCA	2	1
ARAÇARIGUAMA	3	1	FERNANDÓPOLIS	10	-	MIRANDÓPOLIS	7	2	SANTA CRUZ DA CONCEIÇÃO	1	-
ARAÇATUBA	63	2	FERRAZ DE VASCONCELOS	98	6	MIRASSOL	7	-	SANTA CRUZ DO RIO PARDO	15	-
ARAÇOIABA DA SERRA	2	-	FRANCA	18	1	MOCOCA	4	1	SANTA FÉ DO SUL	4	-
ARANDU	9	2	FRANCISCO MORATO	80	6	MOGI DAS CRUZES	244	20	SANTA GERTRUDES	1	-
ARARAQUARA	72	3	FRANCO DA ROCHA	131	13	MOGI GUAÇU	23	1	SANTA ISABEL	13	5
ARARAS	14	2	GARÇA	4	-	MONTIQUARA	2	-	SANTA LÚCIA	5	-
AREALVA	1	-	GUARÁ	2	-	MONTIQUARA	8	-	SANTA MARIA DA SERRA	1	-
AREIÓPOLIS	4	-	GUARARAPES	6	-	MONTE ALTO	11	1	SANTA RITA DO PASSA QUATRO	1	1
ARTUR NOGUEIRA	1	-	GUARARAPES	6	-	MONTIQUARA	13	1	SANTANA DE PARNAÍBA	133	3
ARUJÁ	54	2	GUARARAPES	4	1	MONTIQUARA	1	-	SANTO ANDRÉ	519	29
ASSIS	13	2	GUARATINGUETÁ	3	-	MONTIQUARA	5	2	SANTO ANTÔNIO DA ALEGRI	1	1
ATIBAIA	34	1	GUARUBA	1	-	MORRO AGUDO	1	-	SANTO ANTÔNIO DE POSSE	1	-
AURIFLAMA	1	-	GUARUBA	162	7	MORUNGABA	7	-	SANTO ANTÔNIO DO ARAÇA	2	-
AVAI	1	-	GUARULHOS	737	70	NAZARÉ PAULISTA	5	1	SANTO ANTÔNIO DO PINHA	2	-
AVARÉ	21	1	GUZOLÂNDIA	1	-	NHANDEARA	1	-	SANTOS	567	47
BADY BASSITT	2	-	HOLAMBRA	2	-	NOVA ODESSA	1	-	SÃO BERNARDO DO CAMPO	682	45
BARIRI	1	-	HORTOLÂNDIA	26	2	NOVO HORIZONTE	8	1	SÃO CAETANO DO SUL	185	9
BARRA BONITA	7	1	IBIRÁ	2	-	OLÍMPIA	1	-	SÃO CARLOS	14	3
BARRA DO TURVO	1	-	IBITINGA	1	-	ORLANDIA	5	-	SÃO JOÃO DA BOA VISTA	16	-
BARRETOS	47	3	IBIÚNA	7	-	OSASCO	4	-	SÃO JOAQUIM DA BARRA	3	-
BARUERI	313	15	IEPÉ	1	1	OURINHOS	762	74	SÃO JOSÉ DO RIO PARDO	4	-
BATATAIS	2	1	IGARAÇU DO TIETÊ	2	-	OURINHOS	19	3	SÃO JOSÉ DO RIO PRETO	88	8
BAURU	103	7	IGARAPAVA	2	-	PALMITAL	1	-	SÃO JOSÉ DOS CAMPOS	219	10
BEBEDOURO	6	-	IGARATÁ	5	-	PARANAPANEMA	1	-	SÃO LOURENÇO DA SERRA	6	1
BILAC	1	-	IGUAPE	8	-	PARANAPANEMA	2	-	SÃO MANUEL	8	1
BIRIGUI	21	-	ILHA COMPRIDA	14	1	PARANAPANEMA	29	1	SÃO MIGUEL ARCANJO	7	-
BIRITIBA-MIRIM	6	-	ILHA SOLTEIRA	3	-	PARIS	1	-	SÃO PAULO	18149	1522
BOCAINA	1	-	ILHABELA	7	-	PAULÍNIA	16	1	SÃO PEDRO	17	-
BOITUVA	10	-	INDAIATUBA	25	4	PAULISTANIA	1	-	SÃO ROQUE	26	1
BOM JESUS DOS PERDÕES	2	-	IRACEMÁPOLIS	1	-	PEDERNEIRAS	2	1	SÃO SEBASTIÃO	32	2
BORBOREMA	1	-	ITAJOBÍ	5	1	PEDRA BELA	2	-	SÃO SEBASTIÃO DA GRAMA	1	-
BORBÉI	4	-	ITANHÉM	17	2	PEDRO DE TOLEDO	2	-	SÃO VICENTE	164	2
BOTUCATU	67	4	ITAPEPERICA DA SERRA	120	7	PEÑAPOLIS	2	1	SARAPUÍ	1	-
BRAGANÇA PAULISTA	65	10	ITAPETINGA	14	1	PERUIBE	19	1	SERRA NEGRA	1	-
BRODOWSKI	9	-	ITAPEVA	10	-	PIEDADE	8	-	SERRANA	2	2
BURITAMA	5	-	ITAPEVI	126	16	PILAR DO SUL	4	-	SERTÃOZINHO	11	2
CABREÚVA	2	-	ITAPIRA	18	3	PINDAMONHANGABA	11	1	SOCORRO	2	-
CAÇAPAVA	11	-	ITAPUAQUECETUBA	130	15	PINDORAMA	6	-	SOROCABA	126	21
CACHOEIRA PAULISTA	3	-	ITARARÉ	2	-	PINHALZINHO	1	-	SUMARÉ	31	1
CAÇONDE	1	-	ITARIRI	2	-	PIQUEROBI	2	-	SUZANO	164	14
CAJABU	1	1	ITATIBA	8	1	PIRACAJÁ	4	1	TABOÃO DA SERRA	202	16
CAIEIRAS	87	10	ITATINGA	1	-	PIRACICABA	89	9	TAIACU	2	-
CAJAMAR	34	3	ITIRAPINA	1	-	PIRAJUI	10	-	TANABI	1	-
CAJATI	4	-	ITU	20	3	PIRAJUI	1	-	TAQUARITINGA	1	-
CAJOBI	1	-	ITUPEVA	5	1	PIRAPORA DO BOM JESUS	14	-	TAQUARITUBA	1	-
CAJURU	2	-	ITUVERAVA	1	-	PIRASSUNUNGA	11	-	TARABAI	2	-
CAMPINAS	369	18	JABORANDI	2	-	PIRATININGA	5	-	TATUI	17	1
CAMPO LIMPO PAULISTA	20	2	JABOTICABAL	17	4	PITANGUEIRAS	1	1	TAUBATE	36	4
CAMPOS DO JORDÃO	3	-	JACAREÍ	33	1	POÁ	55	7	TERRA ROXA	1	-
CANANÉIA	6	1	JACI	11	-	PONTAL	4	1	TIMBURI	1	-
CAPÃO BONITO	5	1	JAGUARUNA	7	-	POPULINA	3	-	TUJUTI	1	-
CAPELA DO ALTO	2	-	JALES	4	-	PORTO FELIZ	8	-	TUPÃ	4	1
CARAGUATUBA	27	4	JANDIRA	47	4	PORTO FERREIRA	3	1	TUPI PAULISTA	2	-
CARAPICUÍBA	230	11	JARDINÓPOLIS	6	1	PRADÓPOLIS	1	-	UBATUBA	12	-
CASTILHO	3	-	JARINU	1	1	PRAIA GRANDE	141	27	VALINHOS	25	4
CATANDUVA	15	3	JAÚ	14	-	PRATÂNIA	2	-	VARGEM	1	-
CEDRAL	1	-	JOANÓPOLIS	2	-	PRESIDENTE ALVES	1	-	VARGEM GRANDE PAULISTA	13	3
CHARQUEADA	1	-	JOSÉ BONIFÁCIO	3	-	PRESIDENTE EPITÁCIO	1	-	VÁRZEA PAULISTA	13	2
CHAVANTES	1	-	JUNDIAÍ	152	15	PRESIDENTE PRUDENTE	21	2	VINHEDO	32	2
COLUNA	1	-	JUNQUEIRÓPOLIS	2	-	PRESIDENTE VENCESLAU	11	6	VISTA ALEGRE DO ALTO	1	-
CONCHAS	1	1	JUQUÍÁ	1	-	PROMISSÃO	4	-	VOTORANTIM	12	3
CORDEIRÓPOLIS	1	-	JUQUITIBA	4	3	QUATÁ	3	-	VOTUPORANGA	18	-
COSMÓPOLIS	1	-	LARANJAL PAULISTA	5	2	QUINTANA	2	-			
COSMORAMA	2	-	LAVRINHAS	2	1	RANCHARIA	3	1			

FONTE: SIVEP-Gripe, RedCap e e-SUS VE, acesso em 30/04/2020 (sujeito à alteração).

### Casos de COVID-19 por faixa etária, São Paulo, 2020

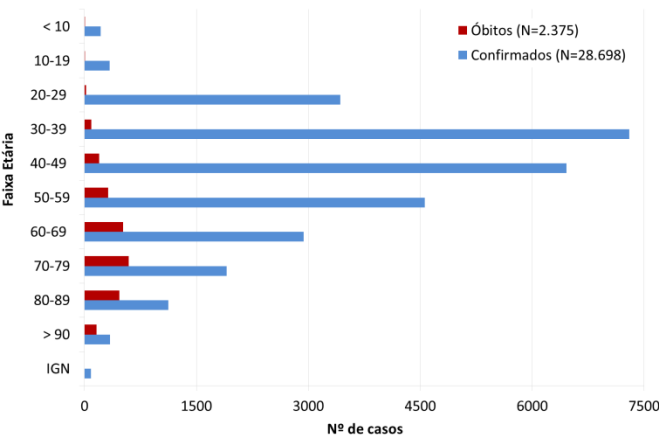

FONTE: SIVEP-Gripe, RedCap e e-SUS VE, acesso em 30/04/2020 (sujeito à alteração).

### Óbitos por COVID-19 e fatores de risco, São Paulo, 2020

Fatores de risco	N	%
Cardiopatia	1.165	60,24
Diabetes mellitus	850	43,95
Doença renal	226	11,69
Doença neurológica	217	11,22
Pneumopatia	215	11,12
Imunodepressão	141	7,29
Obesidade	131	6,77
Asma	70	3,62
Doença hematológica	47	2,43
Doença hepática	46	2,38
Síndrome de Down	7	0,36
Gestante	2	0,10
Puerpera	1	0,05

FONTE: SIVEP-Gripe, até 30/04/2020 às 08h30 (sujeitos à alteração).

### Óbitos por COVID-19, faixa etária e fatores de risco, São Paulo, 2020

Faixa etária	Fatores de risco				Total	
	Sim		Não		N	%
<10 anos	1	0,04	-	0,00	1	0,04
10-19 anos	5	0,21	2	0,08	7	0,29
20-39 anos	71	2,99	46	1,94	117	4,93
40-59 anos	362	15,24	149	6,27	511	21,52
≥60 anos	1.495	62,95	244	10,27	1.739	73,22
<b>Total</b>	<b>1.934</b>	<b>81,43</b>	<b>441</b>	<b>18,57</b>	<b>2.375</b>	<b>100,00</b>

FONTE: SIVEP-Gripe, até 30/04/2020 às 08h30 (sujeitos à alteração).

#### Links úteis:

- <http://www.saude.sp.gov.br/cve-centro-de-vigilancia-epidemiologica-prof.-alexandre-vranjac/homepage/destaques/alerta-infeccao-pelo-novo-coronavirus>
- <http://www.saude.gov.br/boletins-epidemiologicos>
- <https://www.who.int/emergencies/diseases/novel-coronavirus-2019>