

# Novo Coronavírus (COVID-19)

Situação Epidemiológica – 63



Atualização: 29 de abril de 2020 Horário: 17h30

## Situação em números de COVID-19 (casos confirmados e óbitos)

Mundial	Óbitos Mundo	Estado de São Paulo	Óbitos Estado de São Paulo
3.018.952*	207.973*	26.158 <sup>‡</sup>	2.247 <sup>‡</sup>

\*FONTE: Situation report – 96 Coronavirus disease 2019 (COVID-19) 29/Abril 2020

<sup>‡</sup> FONTE: CVE/CCD/SES-SP 29/04/2020

### Casos acumulados de COVID-19, São Paulo, fevereiro a 29 de abril de 2020

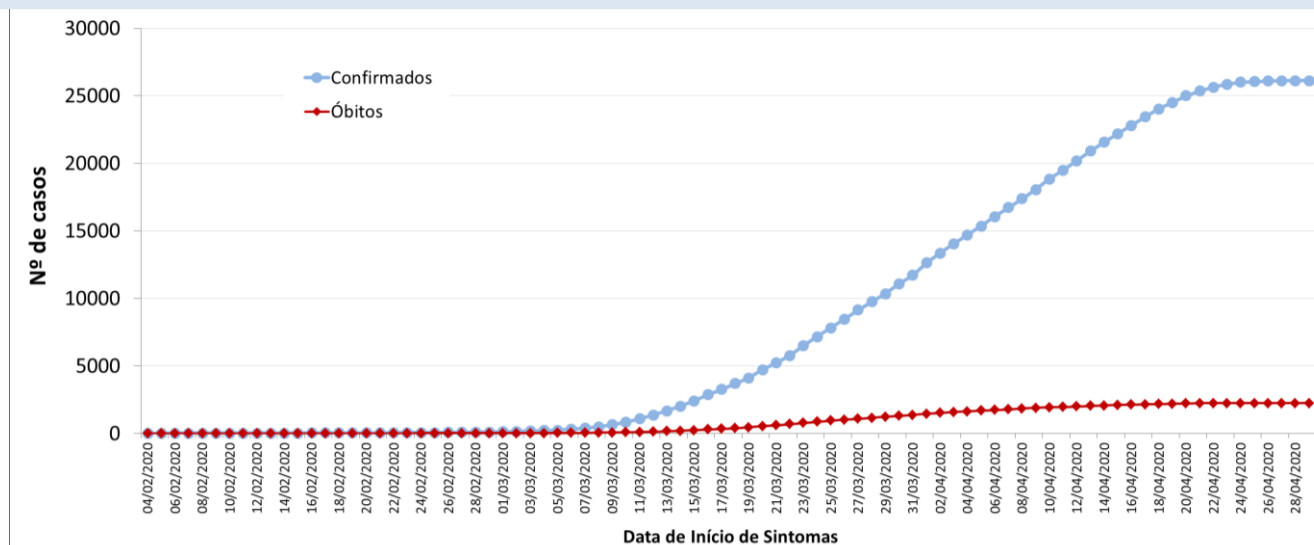

FONTE: SIVEP-Gripe, RedCap e e-SUS VE, acesso em 29/04/2020 (sujeito à alteração).

### Casos confirmados de COVID-19 por município de residência, São Paulo, 21 de janeiro a 29 de abril de 2020

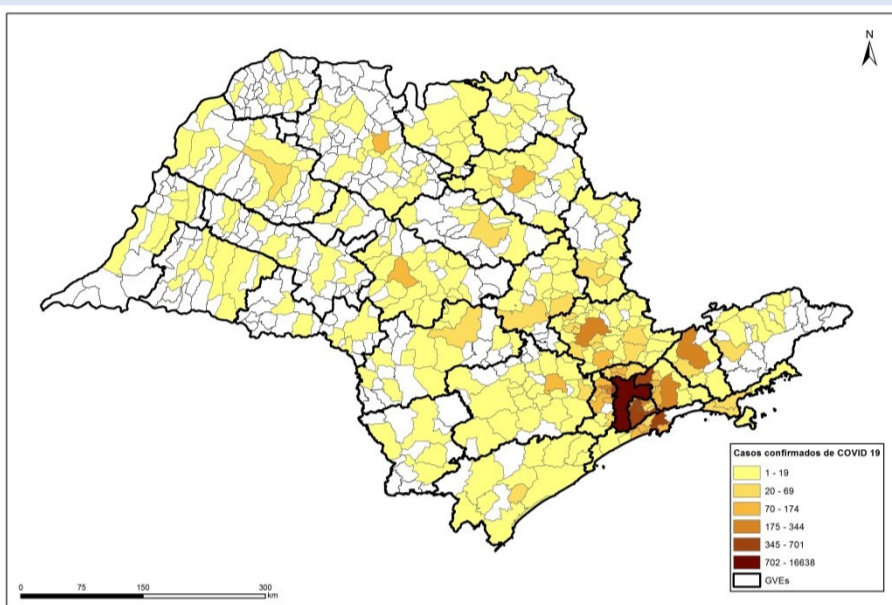

FONTE: SIVEP-Gripe, RedCap e e-SUS VE, acesso em 29/04/2020 (sujeito à alteração).

### Casos de COVID-19 por município de residência, São Paulo, 21 de janeiro a 29 de abril de 2020

MUNICÍPIO DE RESIDÊNCIA	CONFIRMADOS	ÓBITOS	MUNICÍPIO DE RESIDÊNCIA	CONFIRMADOS	ÓBITOS	MUNICÍPIO DE RESIDÊNCIA	CONFIRMADOS	ÓBITOS	MUNICÍPIO DE RESIDÊNCIA	CONFIRMADOS	ÓBITOS
ADAMANTINA	3	-	CRUZEIRO	5	1	LENÇÓIS PAULISTA	5	1	REGENTE FEIJÓ	1	-
AGUAÍ	13	-	CUBATÃO	34	-	LIMEIRA	29	1	REGISTRO	11	3
ÁGUAS DA PRATA	1	-	DIADEMA	272	18	LINDÓIA	3	-	RIBEIRÃO BRANCO	1	-
ÁGUAS DE LINDÓIA	4	1	DOBRADA	1	-	LINS	16	3	RIBEIRÃO PIRES	60	5
ÁGUAS DE SÃO PEDRO	1	-	DRACENA	7	2	LORENA	7	-	RIBEIRÃO PRETO	111	8
AGUDOS	14	1	DUARTINA	1	-	LOUVEIRA	10	-	RINCÃO	1	1
ALAMBARÍ	1	-	ELDORADO	2	1	LUCÉLIA	4	2	RINÓPOLIS	1	-
ALVARES MACHADO	1	-	ELIAS FAUSTO	1	-	MACATUBA	1	-	RIO CLARO	17	7
AMERICANA	51	3	EMBU DAS ARTES	105	12	MAIRINQUE	6	-	RIO DAS PEDRAS	1	-
AMÉRICO BRASILENSE	6	-	EMBU-GUAÇU	23	3	MAIRIPORÃ	29	4	RIO GRANDE DA SERRA	22	-
AMPARO	9	-	ENGENHEIRO COELHO	5	-	MARÍLIA	12	1	SALESÓPOLIS	1	1
ANDRADINA	5	-	ESPÍRITO SANTO DO PINHAL	1	-	MARTINÓPOLIS	2	-	SALTINHO	1	-
ANGATUBA	2	1	ESTIVA GERBI	1	-	MATÃO	5	-	SALTO	8	-
APARECIDA	1	-	ESTRELA D'OESTE	1	-	MAUÁ	201	18	SALTO DE PIRAPORA	8	-
APIÁÍ	1	-	FARTURA	6	-	MIGUELÓPOLIS	1	-	SANTA BARBARA D'OESTE	6	1
ARAÇARIQUAMA	3	1	FERNANDÓPOLIS	9	-	MINEIROS DO TIETÊ	4	1	SANTA BRANCA	2	1
ARAÇATUBA	63	2	FERRAZ DE VASCONCELOS	95	6	MIRACATU	4	2	SANTA CRUZ DA CONCEIÇÃO	1	-
ARAÇÓIABA DA SERRA	2	-	FRANCA	10	1	MIRANDÓPOLIS	7	2	SANTA CRUZ DO RIO PARDO	11	-
ARANDU	9	2	FRANCISCO MORATO	69	4	MIRASSOL	6	-	SANTA FÉ DO SUL	3	-
ARARAQUARA	57	3	FRANCO DA ROCHA	121	12	MOCOCA	2	1	SANTA GERTRUDES	1	-
ARARAS	13	1	GARÇA	3	-	MOGI DAS CRUZES	218	20	SANTA ISABEL	10	5
AREALVA	1	-	GUAIARA	2	-	MOGI GUAÇU	24	1	SANTA LÚCIA	4	-
AREÍPOLIS	3	-	GUARA	1	1	MOGI MIRIM	6	-	SANTA RITA DO PASSA QUATRO	1	1
ARTUR NOGUEIRA	1	-	GUARARAPES	6	-	MONGAGUÁ	10	1	SANTANA DE PARNAÍBA	108	3
ARUJÁ	48	2	GUARAREMA	4	1	MONTE ALTO	13	1	SANTO ANDRÉ	468	29
ASSIS	10	2	GUARATINGUETÁ	3	-	MONTE AZUL PAULISTA	1	-	SANTO ANTÔNIO DA ALEGRIA	1	1
ATIBAIA	31	1	GUARIBA	1	-	MONTE MOR	6	2	SANTO ANTÔNIO DE POSSE	1	-
AURIFLAMA	1	-	GUARULHÁ	159	7	MORRO AGUDO	1	-	SANTO ANTÔNIO DO ARACANGUÁ	2	-
AVAI	1	-	GUARULHOS	666	64	MORUNGABA	7	-	SANTO ANTÔNIO DO PINHAL	2	-
AVARÉ	17	1	GUZOLÂNDIA	1	-	NAZARÉ PAULISTA	4	1	SANTOS	534	46
BADY BASSITT	2	-	HOLAMBRA	2	-	NHANDEARA	1	-	SÃO BERNARDO DO CAMPO	616	40
BARIRI	1	-	HORTOLÂNDIA	24	2	NOVA ODESSA	7	1	SÃO CAETANO DO SUL	174	9
BARRA BONITA	7	1	IBIRA	2	-	NOVO HORIZONTE	1	-	SÃO CARLOS	14	3
BARRA DO TURVO	1	-	IBIÚNA	7	-	OLÍMPIA	5	-	SÃO JOÃO DA BOA VISTA	16	-
BARRETOS	26	3	IEPÊ	1	1	ORLÂNDIA	4	-	SÃO JOAQUIM DA BARRA	2	-
BARUERI	279	15	IGARAÇA DO TIETÊ	2	-	OSASCO	701	71	SÃO JOSÉ DO RIO PARDO	4	-
BATATAIS	2	1	IGARAPAVA	2	-	OURINHOS	19	3	SÃO JOSÉ DO RIO PRETO	85	8
BAURU	92	6	IGARATÁ	5	-	PALMITAL	1	-	SÃO JOSÉ DOS CAMPOS	202	10
BEBEDOURO	6	-	IGUAPE	6	-	PARAIBUNA	1	-	SÃO LOURENÇO DA SERRA	6	1
BILAC	1	-	ILHA COMPRIDA	14	1	PARANAPANEMA	1	-	SÃO MANUEL	8	1
BIRIGUI	19	-	ILHA SOLTEIRA	2	-	PARAQUERA-AÇU	22	1	SÃO MIGUEL ARCANJO	3	-
BIRITIBA-MIRIM	5	-	ILHABELA	6	-	PARISI	1	-	SÃO PAULO	16638	1439
BOCAINA	1	-	INDAIATUBA	24	4	PAULÍNIA	15	1	SÃO PEDRO	6	-
BOITUVA	9	-	IRACEMÓPOLIS	1	-	PAULISTÂNIA	1	-	SÃO ROQUE	23	1
BOM JESUS DOS PERDÕES	1	-	ITAJOBÍ	4	-	PEDERNEIRAS	2	1	SÃO SEBASTIÃO	32	2
BORBOREMA	1	-	ITANHÁEM	14	2	PEDRA BELA	1	-	SÃO SEBASTIÃO DA GRAMA	1	-
BOREBI	4	-	ITAPERICICA DA SERRA	103	7	PEDRO DE TOLEDO	2	-	SÃO VICENTE	150	2
BOTUCATU	56	4	ITAPETININGA	14	1	PENÁPOLIS	2	1	SARAPUÍ	1	-
BRAGAÇA PAULISTA	59	10	ITAPEVI	10	-	PERUÍBE	18	1	SERRA NEGRA	1	-
BRODOWSKI	8	-	ITAPEVA	115	16	PIEDADE	7	-	SERRANA	2	2
BURITAMA	5	-	ITAPIRA	18	3	PILAR DO SUL	4	-	SERTÃOZINHO	11	2
CABREÚVA	2	-	ITAPUAQUETUBA	111	13	PINDAMONHANGABA	11	1	SOCORRO	2	-
CAÇAPAVA	10	-	ITARARÉ	2	-	PINDORAMA	4	-	SOROCABA	117	20
CACHOEIRA PAULISTA	3	-	ITARIRI	1	-	PINHALZINHO	1	-	SUMARÉ	31	1
CAÇONDE	1	-	ITATINGA	6	1	PIQUEROBI	2	-	SUZANO	151	13
CAIABU	1	1	ITATIBA	1	-	PIRACAIA	2	1	TABOÃO DA SERRA	189	16
CAIEIRAS	81	10	ITRAPINA	1	-	PIRACICABA	67	8	TAIAÇU	2	-
CAJAMAR	30	3	ITU	13	2	PIRAJU	10	-	TANABI	1	-
CAJATI	4	-	ITUPEVA	5	1	PIRAJUI	1	-	TAQUARITINGA	1	-
CAJURU	2	-	ITUVERAVA	1	-	PIRAPORA DO BOM JESUS	9	-	TAQUARITUBA	1	-
CAMPINAS	344	16	JABORANDI	2	-	PIRASSUNUNGA	7	-	TARABAI	2	-
CAMPO LIMPO PAULISTA	17	2	JABOTICABAL	17	4	PIRATININGA	4	-	TATUÍ	14	1
CAMPOS DO JORDÃO	3	-	JACARÉ	31	1	PITANGUEIRAS	1	1	TAUBATÉ	35	4
CANANÉIA	5	-	JACI	11	-	POÁ	51	6	TERRA ROXA	1	-
CAPÃO BONITO	5	1	JAGUARIÚNA	7	-	PONTAL	4	1	TUIUTI	1	-
CAPELA DO ALTO	1	-	JALES	4	-	POPULINA	3	-	TUPÃ	3	1
CARAGUATATUBA	26	4	JANDIRA	42	3	PORTO FELIZ	8	-	TUPI PAULISTA	1	-
CARAPICUÍBA	205	9	JARDINÓPOLIS	6	1	PORTO FERREIRA	3	1	UBATUBA	12	-
CASTILHO	3	-	JARINU	1	1	PRADÓPOLIS	1	-	VALINHOS	25	4
CATANDUVA	11	3	JAU	13	-	PRAIA GRANDE	130	25	VARGEM	1	-
CDRAL	1	-	JOANÓPOLIS	2	-	PRATÂNIA	2	-	VARGEM GRANDE PAULISTA	11	3
CHAVANTES	1	-	JOSÉ BONIFÁCIO	3	-	PRESIDENTE ALVES	1	-	VÁRZEA PAULISTA	13	2
COLINA	1	-	JUNDIAÍ	93	15	PRESIDENTE EPITÁCIO	1	-	VINHEDO	29	2
CONCHAS	1	1	JUNQUEIRÓPOLIS	2	-	PRESIDENTE PRUDENTE	19	2	VISTA ALEGRE DO ALTO	1	-
CORDEIRÓPOLIS	1	-	JUQUÍÁ	1	-	PRESIDENTE VENCESLAU	11	6	VOTORANTIM	12	3
COSMÓPOLIS	1	-	JUQUITIBA	3	3	PROMISSÃO	4	-	VOTUPORANGA	18	-
COSMORAMA	1	-	LARANJAL PAULISTA	5	2	QUATÁ	3	-			
COTIA	155	17	LAVRINHAS	2	1	QUINTANA	2	-			
CRAVINHOS	8	1	LEME	6	3	RANCHARIA	3	1			

FONTE: SIVEP-Gripe, RedCap e e-SUS VE, acesso em 29/04/2020 (sujeito à alteração).

### Casos de COVID-19 por faixa etária, São Paulo, 2020

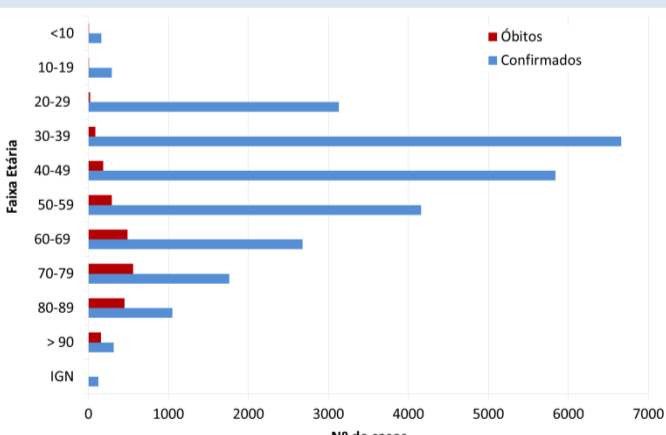

FONTE: SIVEP-Gripe, RedCap e e-SUS VE, acesso em 29/04/2020 (sujeito à alteração).

### Óbitos por COVID-19 e fatores de risco, São Paulo, 2020

Fatores de risco	N	%
Cardiopatia	1100	59,9
Diabetes mellitus	804	43,8
Doença renal	219	11,9
Pneumopatia	212	11,6
Doença neurológica	207	11,3
Imunodepressão	133	7,2
Obesidade	121	6,6
Asma	66	3,6
Doença hematológica	45	2,5
Doença hepática	45	2,5
Síndrome de Down	7	0,4
Gestante	2	0,1
Puérpera	1	0,1

FONTE: SIVEP-Gripe, até 29/04/2020 às 08h30 (sujeitos à alteração).

### Óbitos por COVID-19, faixa etária e fatores de risco, São Paulo, 2020

Faixa etária	Fatores de risco					
	Sim		Não		Total	
	N	%	N	%	N	%
<10 anos	1	0,04	-	-	1	0,04
10-19 anos	5	0,22	2	0,09	7	0,31
20-39 anos	66	2,94	41	1,82	107	4,76
40-59 anos	339	15,09	137	6,10	476	21,18
≥60 anos	1424	63,37	232	10,32	1656	73,70
<b>Total</b>	<b>1835</b>	<b>81,66</b>	<b>412</b>	<b>18,34</b>	<b>2247</b>	<b>100,00</b>

FONTE: SIVEP-Gripe, até 29/04/2020 às 08h30 (sujeitos à alteração).

#### Links úteis:

<http://www.saude.sp.gov.br/cve-centro-de-vigilancia-epidemiologica-prof.-alexandre-vranjac/homepage/destaques/alerta-infeccao-pelo-novo-coronavirus>  
<http://www.saude.gov.br/boletins-epidemiologicos>  
<https://www.who.int/emergencies/diseases/novel-coronavirus-2019>

