

Novo Coronavírus (COVID-19)

Situação Epidemiológica – 62



Atualização: 28 de abril de 2020 Horário: 17h30

Situação em números de COVID-19 (casos confirmados e óbitos)

Mundial	Óbitos Mundo	Estado de São Paulo	Óbitos Estado de São Paulo
2.954.222*	202.597*	24.041‡	2.049‡

* FONTE: Situation report – 96 Coronavirus disease 2019 (COVID-19) 28 April 2020

‡ FONTE: CVE/CCD/SES-SP 28/04/2020

Casos acumulados de COVID-19, São Paulo, fevereiro a 28 de abril de 2020

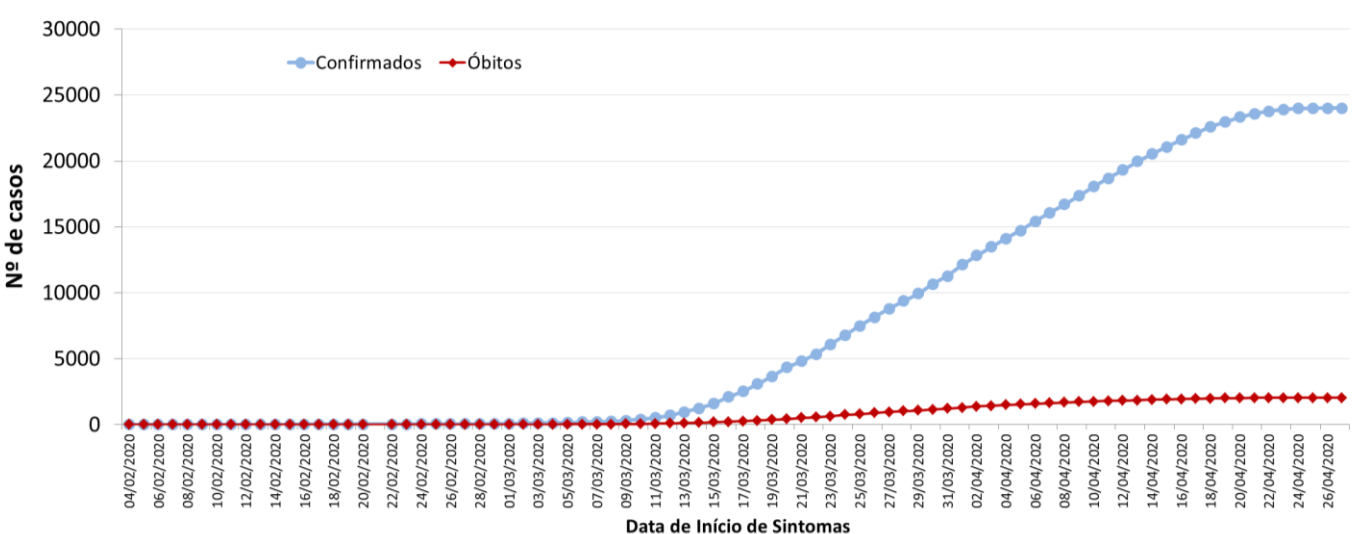

FONTE: SIVEP-Gripe, RedCap e e-SUS VE, acesso em 28/04/2020 (sujeito à alteração).

Casos confirmados de COVID-19 por município de residência, São Paulo, 21 de janeiro a 28 de abril de 2020

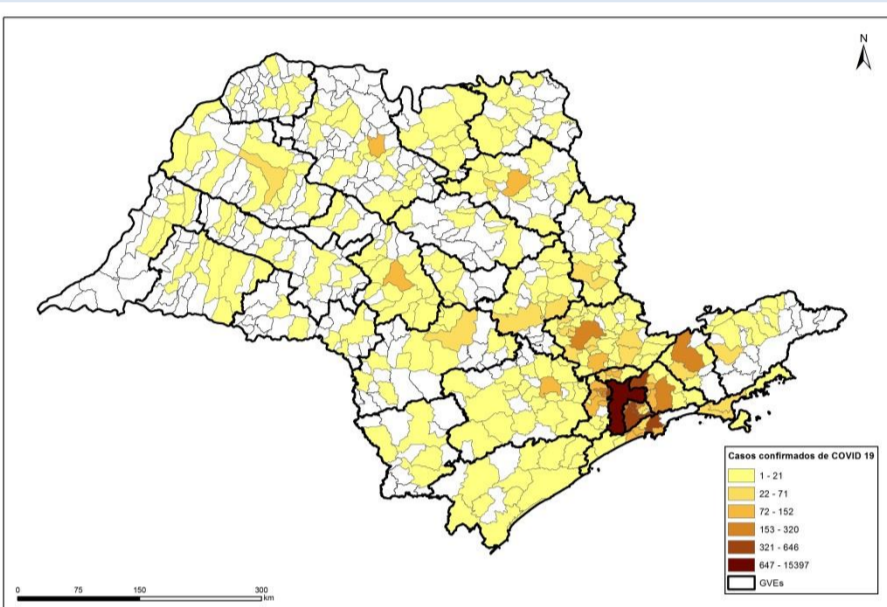

FONTE: SIVEP-Gripe, RedCap e e-SUS VE, acesso em 28/04/2020 (sujeito à alteração).

Casos de COVID-19 por município de residência, São Paulo, 21 de janeiro a 28 de abril de 2020

MUNICÍPIO DE RESIDÊNCIA	CONFIRMADOS	ÓBITOS	MUNICÍPIO DE RESIDÊNCIA	CONFIRMADOS	ÓBITOS	MUNICÍPIO DE RESIDÊNCIA	CONFIRMADOS	ÓBITOS	MUNICÍPIO DE RESIDÊNCIA	CONFIRMADOS	ÓBITOS
ADAMANTINA	3	-	CRAVINHOS	8	1	LAVRINHAS	2	1	QUINTANA	2	-
AGUAI	13	-	CRUZEIRO	5	1	LEME	6	3	RANCHARIA	3	1
ÁGUAS DE LINDÓIA	5	1	CUBATÃO	35	-	LENÇÓIS PAULISTA	5	1	REGENTE FEIJÓ	1	-
ÁGUAS DE SÃO PEDRO	1	-	DIADEMA	239	14	LIMEIRA	29	1	REGISTRO	9	3
AGUDOS	14	1	DOBRADA	1	-	LINDÓIA	3	-	RIBEIRÃO BRANCO	1	-
ALAMBARÍ	1	-	DRACENA	6	2	LINS	16	3	RIBEIRÃO PIRES	58	5
ALVARES MACHADO	1	-	DUARTINA	1	-	LORENA	5	-	RIBEIRÃO PRETO	110	7
AMERICANA	42	3	ELDORADO	2	1	LOUVEIRA	8	-	RINÓPOLIS	1	1
AMÉRICO BRASILENSE	5	-	ELIAS FAUSTO	1	-	LUCÉLIA	4	2	RINÓPOLIS	1	-
AMPARO	9	-	EMBU DAS ARTES	95	8	MACATUBA	1	-	RIO CLARO	16	7
ANDRADINA	5	-	EMBU-GUAÇU	20	3	MACEDÔNIA	1	-	RIO GRANDE DA SERRA	19	-
ANGATUBA	2	1	ENGENHEIRO COELHO	5	-	MAIRINQUE	6	-	SALESÓPOLIS	1	1
APARECIDA	1	-	ESPÍRITO SANTO DO PINHAL	1	-	MAIRIPORÁ	21	4	SALTO	7	-
APIÁÍ	1	-	ESTIVA GERBI	1	-	MARÍLIA	9	1	SALTO DE PIRAPORA	8	-
ARACARIGUAMA	3	1	ESTRELA D'OESTE	1	-	MARTINÓPOLIS	1	-	SANTA BARBARA D'OESTE	6	1
ARACATUBA	60	2	FARTURA	1	-	MATÃO	5	-	SANTA BRANCA	2	1
ARAÇOIABA DA SERRA	2	-	FERNANDÓPOLIS	9	-	MAJÁ	179	15	SANTA CRUZ DA CONCEIÇÃO	1	-
ARANDU	9	2	FERRAZ DE VASCONCELOS	86	5	MIGUELÓPOLIS	1	-	SANTA CRUZ DO RIO PARDO	10	-
ARARAQUARA	56	3	FRANCA	9	1	MINEIROS DO TIETÊ	4	1	SANTA FÉ DO SUL	3	-
ARARAS	12	1	FRANCO MORATO	66	4	MIRACATU	4	2	SANTA GERTRUDES	1	-
AREALVA	1	-	FRANCO DA ROCHA	117	11	MIRANDÓPOLIS	7	2	SANTA ISABEL	11	5
ARÉIÓPOLIS	3	-	GARÇA	3	-	MIRASSOL	6	-	SANTA LÚCIA	4	-
ARTUR NOGUEIRA	1	-	GUAIRÁ	1	-	MOCOCA	3	1	SANTA RITA DO PASSA QUATRO	1	1
ARUJÁ	47	1	GUARÁ	1	1	MOGI DAS CRUZES	199	20	SANTANA DE PARNAÍBA	97	3
ASSIS	8	2	GUARARAPES	6	-	MOGI GUAÇU	23	1	SANTO ANDRÉ	420	23
ATIBAIA	30	1	GUARAREMA	4	1	MOGI MIRIM	5	-	SANTO ANTÔNIO DA ALEGRIA	1	1
AURIFLAMA	1	-	GUARATINGUETÁ	1	-	MONGAGUÁ	8	1	SANTO ANTÔNIO DE POSSE	1	-
AVAÍ	1	-	GUARUJÁ	139	7	MONTE ALTO	13	1	SANTO ANTÔNIO DO ARACANGUA	1	-
AVARÉ	15	1	GUARULHOS	562	52	MONTE AZUL PAULISTA	1	-	SANTO ANTÔNIO DO PINHAL	2	-
BADY BASSITT	2	-	GUZOLÂNDIA	1	-	MONTE MOR	5	1	SANTOS	495	41
BARIRI	1	-	HOLAMBRA	2	-	MORRO AGUDO	1	-	SÃO BERNARDO DO CAMPO	566	36
BARRA BONITA	5	1	HORTOLÂNDIA	23	2	MORUNGABA	7	-	SÃO CAETANO DO SUL	152	9
BARRA DO TURVO	1	-	IBIRÁ	2	-	NAZARÉ PAULISTA	4	1	SÃO CARLOS	12	3
BARRETOS	24	2	IBIÚNA	6	-	NHANDEARA	1	-	SÃO JOAO DA BOA VISTA	14	-
BARUERI	253	13	IEPÉ	1	1	NOVA ODESSA	7	1	SÃO JOAQUIM DA BARRA	2	-
BATATAIS	2	1	IGARAÇU DO TIETÊ	1	-	NOVO HORIZONTE	1	-	SÃO JOSÉ DO RIO PARDO	3	-
BAURU	85	6	IGARAPAVA	2	-	OLÍMPIA	5	-	SÃO JOSÉ DO RIO PRETO	83	8
BEBEDOURO	6	-	IGARATÁ	3	-	ORLÂNDIA	4	-	SÃO JOSÉ DOS CAMPOS	194	10
BILAC	1	-	IGUAPE	5	-	OSASCO	646	66	SÃO LOURENÇO DA SERRA	3	1
BIRIGUI	16	-	ILHA COMPRIDA	13	1	OURINHOS	16	2	SÃO MANUEL	9	1
BIRITIBA-MIRIM	4	-	ILHA SOLTEIRA	2	-	PALMITAL	1	-	SÃO MIGUEL ARCANJO	3	-
BOCAINA	1	-	ILHABELA	6	-	PARIQUERA-AÇU	17	1	SÃO PAULO	15397	1321
BOITUBA	8	-	INDAIATUBA	22	4	PARISÍ	1	-	SÃO PEDRO	1	-
BOM JESUS DOS PERDÕES	1	-	IRACEMÓPOLIS	1	-	PAULÍNIA	11	1	SÃO ROQUE	20	1
BORBOREMA	1	-	ITAJOBÍ	4	-	PAULISTÂNIA	1	-	SÃO SEBASTIAO	31	2
BOREBÍ	2	-	ITANHAÉM	14	2	PEDERNEIRAS	2	1	SÃO SEBASTIAO DA GRAMA	1	-
BOTUCATU	52	2	ITAPEERICA DA SERRA	93	7	PEDRA BELA	1	-	SÃO VICENTE	131	2
BRAGANÇA PAULISTA	46	9	ITAPETININGA	11	1	PEDRO DE TOLEDO	2	-	SERRA NEGRA	1	-
BRODOVSKI	6	-	ITAPEVA	4	-	PENÁPOLIS	2	1	SERRANA	2	2
BURITAMA	4	-	ITAPEVÍ	101	15	PERUIBE	14	-	SERTÃOZINHO	11	2
CABREÚVA	2	-	ITAPIRÁ	17	3	PIEDADE	7	-	SOCORRO	2	-
CAÇAPAVA	10	-	ITAQUAJECETUBA	101	11	PILAR DO SUL	3	-	SOROCABA	101	19
CACHOEIRA PAULISTA	3	-	ITARARÉ	1	-	PINDAMONHANGABA	9	1	SUMARÉ	25	-
CACONDE	1	-	ITARIRI	1	-	PINDORAMA	4	-	SUZANO	137	12
CAIABU	1	1	ITATIBA	6	1	PINHALZINHO	1	-	TABOÃO DA SERRA	170	14
CAIEIRAS	71	10	ITATINGA	1	-	PIQUEROBÍ	2	-	TAIACU	2	-
CAJAMAR	25	3	ITIRAPINA	1	-	PIRACAJÁ	2	1	TANABI	1	-
CAJATI	5	-	ITU	10	1	PIRACICABA	63	8	TAQUARITINGA	1	-
CAJURU	2	-	ITUVEVA	5	1	PIRAJUÍ	10	-	TAQUARITUBA	1	-
CAMPINAS	320	12	ITUVERAVA	1	-	PIRAJUI	1	-	TARABAI	2	-
CAMPO LIMPO PAULISTA	16	2	JABORANDI	1	-	PIRAPORA DO BOM JESUS	10	-	TATUI	13	1
CAMPOS DO JORDÃO	3	-	JABOTICABAL	15	4	PIRASSUNUNGA	6	-	TAUBATÉ	33	4
CANANÉIA	5	-	JACAREÍ	30	1	PIRATININGA	4	-	TERRA ROXA	1	-
CAPÃO BONITO	3	1	JACÍ	11	-	PITANGUEIRAS	1	1	TUIUTI	1	-
CAPELA DO ALTO	1	-	JAGUARIÚNA	6	-	POÁ	45	6	TUPÃ	3	1
CARAGUATUBA	25	4	JALES	4	-	PONTAL	4	1	TUPI PAULISTA	1	-
CARAPICÚBA	187	8	JANDIRA	40	3	POPULINA	3	-	UBATUBA	12	-
CASTILHO	3	-	JARDINÓPOLIS	6	-	PORTO FELIZ	8	-	VALINHOS	23	4
CATANDUBA	11	3	JARINU	1	1	PORTO FERREIRA	3	1	VARGEM GRANDE PAULISTA	11	3
CDRAL	1	-	JAUÍ	13	-	PRADÓPOLIS	1	-	VÁRZEA PAULISTA	13	2
CHAVANTES	1	-	JOANÓPOLIS	2	-	PRAIA GRANDE	116	23	VINHEDO	27	2
COLINA	1	-	JOSÉ BONIFÁCIO	2	-	PRATÂNIA	2	-	VISTA ALEGRE DO ALTO	1	-
CONCHAS	1	1	JUNDIAÍ	90	13	PRESIDENTE ALVES	1	-	VOTORANTIM	12	3
COSMÉIROPOLIS	1	-	JUNQUEIRÓPOLIS	2	-	PRESIDENTE PRUDENTE	18	2	VOTUPORANGA	15	-
COSMÓPOLIS	1	-	JUQUÍÁ	1	-	PRESIDENTE VENCESLAU	11	6			
COSMORAMA	1	-	JUQUITIBA	3	2	PROMISSÃO	3	-			
COTIA	146	12	LARANJAL PAULISTA	5	3	QUATÁ	3	-			

FONTE: SIVEP-Gripe, RedCap e e-SUS VE, acesso em 28/04/2020 (sujeito à alteração).

Casos de COVID-19 por faixa etária, São Paulo, 2020

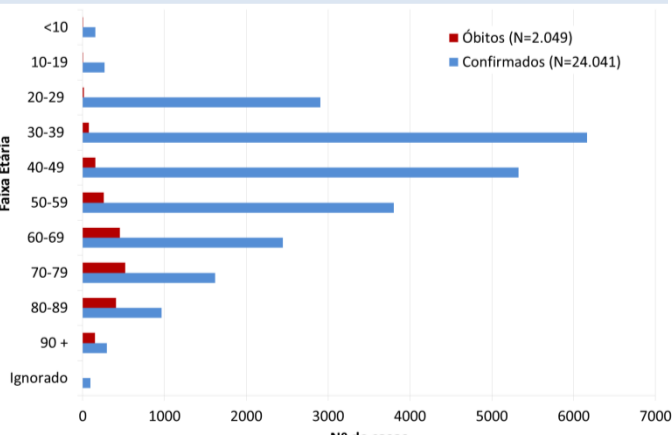

FONTE: SIVEP-Gripe, RedCap e e-SUS VE, acesso em 28/04/2020 (sujeito à alteração).

Óbitos por COVID-19 e fatores de risco, São Paulo, 2020

Fatores de risco	N	%
Cardiopatía	1.014	60,1
Diabetes mellitus	736	43,6
Doença renal	204	12,1
Pneumopatia	196	11,6
Doença neurológica	191	11,3
Imunodepressão	123	7,3
Obesidade	105	6,2
Asma	58	3,4
Doença hematológica	39	2,3
Doença hepática	39	2,3
Síndrome de Down	5	0,3
Puérpera	1	0,1

FONTE: SIVEP-Gripe, até 28/04/2020 às 08h30 (sujeitos à alteração).

Óbitos por COVID-19, faixa etária e fatores de risco, São Paulo, 2020

Faixa etária	Fatores de risco					
	Sim		Não		Total	
	N	%	N	%	N	%
<10 anos	1	0,05	-	-	1	0,05
10-19 anos	5	0,24	2	0,10	7	0,34
20-39 anos	6	2,98	32	1,56	38	2,50
40-59 anos	301	14,69	115	5,61	416	20,30
≥60 anos	1319	64,37	213	10,40	1532	74,77
Total	1687	82,33	362	17,67	2049	100,00

FONTE: SIVEP-Gripe, até 28/04/2020 às 08h30 (sujeitos à alteração).

Links úteis:

- <http://www.saude.sp.gov.br/cve-centro-de-vigilancia-epidemiologica-prof.-alexandre-vranjac/homepage/destaques/alerta-infeccao-pelo-novo-coronavirus>
- <http://www.saude.gov.br/boletins-epidemiologicos>
- <https://www.who.int/emergencies/diseases/novel-coronavirus-2019>

