

Novo Coronavírus (COVID-19)

Situação Epidemiológica – 61

Atualização: 27 de abril de 2020 Horário: 17h00

Situação em números de COVID-19 (casos confirmados e óbitos)

Mundial	Óbitos Mundo	Estado de São Paulo	Óbitos Estado de São Paulo
2.804.796*	193.710*	21.696 [¥]	1.825 [¥]

* FONTE: Situation report – 95 Coronavirus disease 2019 (COVID-19) 26 April 2020

¥ FONTE: CVE/CCD/SES-SP 27/04/2020

Casos acumulados de COVID-19, São Paulo, fevereiro a 27 de abril de 2020

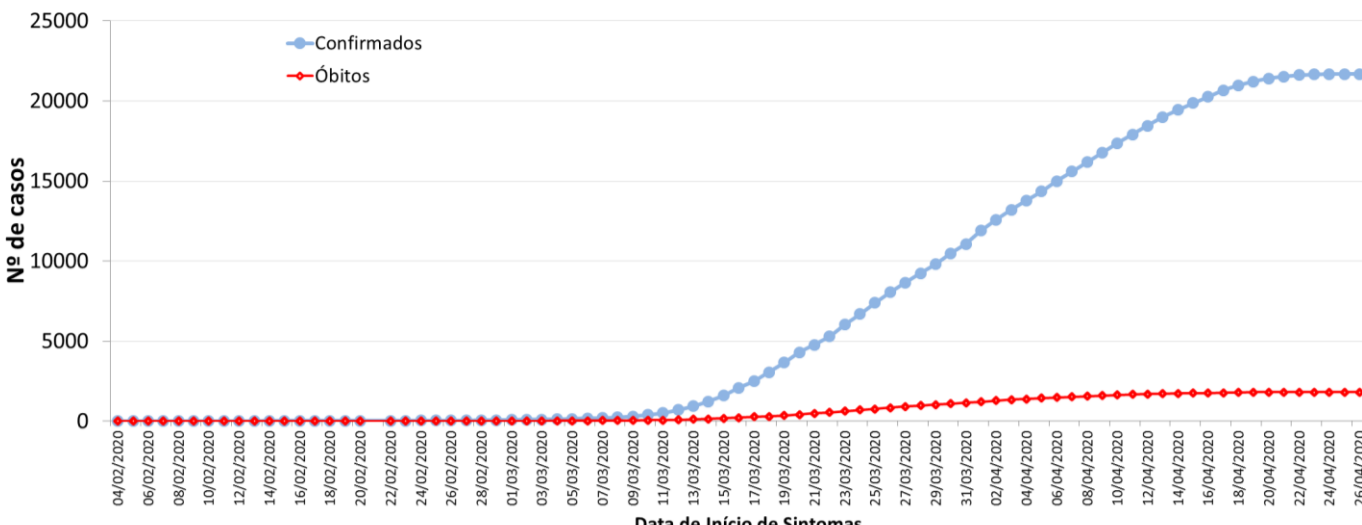

FONTE: SIVEP-Gripe, RedCap e e-SUS VE, acesso em 27/04/2020 (sujeito à alteração).

Casos confirmados de COVID-19 por município de residência, São Paulo, 21 de janeiro a 26 de abril de 2020

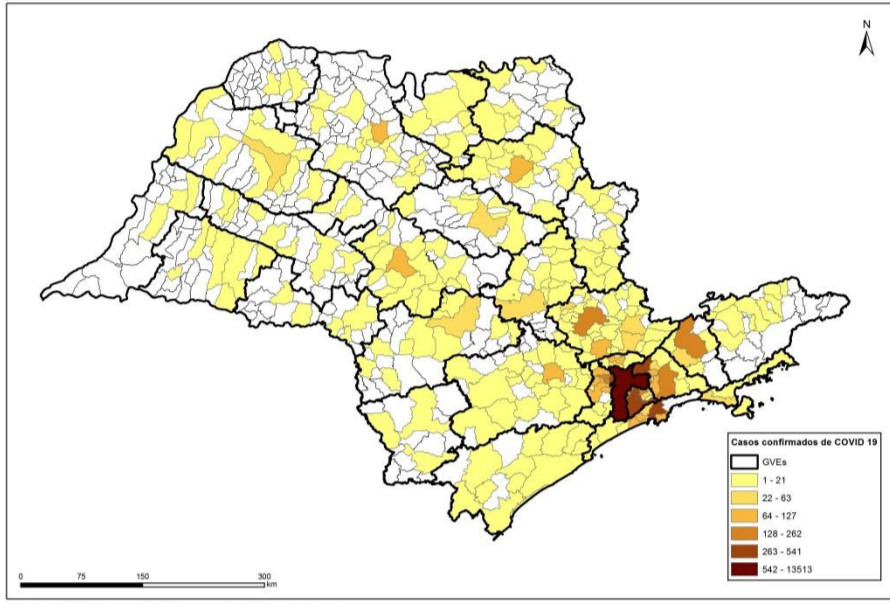

FONTE: SIVEP-Gripe, RedCap e e-SUS VE, acesso em 26/04/2020 (sujeito à alteração).

Casos de COVID-19 por município de residência, São Paulo, 21 de janeiro a 27 de abril de 2020

MUNICÍPIO DE RESIDÊNCIA	CONFIRMADOS	ÓBITOS	MUNICÍPIO DE RESIDÊNCIA	CONFIRMADOS	ÓBITOS	MUNICÍPIO DE RESIDÊNCIA	CONFIRMADOS	ÓBITOS
ADAMANTINA	2	-	GUARATINGUETÁ	1	-	PERUÍBE	14	-
AGUAÍ	1	-	GUARUJÁ	120	4	PIEDADE	7	-
ÁGUAS DE LINDÓIA	3	1	GUARULHOS	498	52	PILAR DO SUL	2	-
ÁGUAS DE SÃO PEDRO	1	-	GUZOLÂNDIA	1	-	PINDAMONHANGABA	9	1
AGUDOS	15	1	HOLAMBRA	1	-	PINDORAMA	4	-
ALAMبارI	1	-	HORTOLÂNDIA	21	1	PINHALZINHO	1	-
AMERICANA	33	3	IBIRA	2	-	PIRACAIÁ	2	1
AMÉRICO BRASILENSE	5	-	IBIÚNA	6	-	PIRACICABA	47	5
AMPARO	9	-	IEPÉ	1	1	PIRAJUÍ	7	-
ANDRADINA	5	-	IGARAÇU DO TIETÊ	1	-	PIRAJUI	1	-
ANGATUBA	2	1	IGARAPAVA	2	-	PIRAPORA DO BOM JESUS	3	-
APARECIDA	1	-	IGARATÁ	2	-	PIRASSUNUNGA	5	-
APIÁÍ	1	-	IGUAPE	5	-	PIRATININGA	4	-
ARAÇARIGUAMA	3	1	ILHA COMPRIDA	13	1	PITANGUEIRAS	1	1
ARAÇATUBA	55	2	ILHA SOLTEIRA	2	-	POA	39	4
ARAÇOIABA DA SERRA	2	-	ILHABELA	4	-	PONTAL	4	1
ARANDU	9	2	INDAIATUBA	16	4	POPULINA	1	-
ARARAQUARA	48	3	IRACEMÁPOLIS	1	-	PORTO FELIZ	7	-
ARARAS	11	-	ITAJOBÍ	2	-	PORTO FERREIRA	2	1
AREALVA	1	-	ITANHAÉM	9	2	PRADÓPOLIS	1	-
AREÍÓPOLIS	3	-	ITAPEERICA DA SERRA	84	7	PRAIA GRANDE	98	14
ARTUR NOGUEIRA	1	-	ITAPETININGA	10	1	PRATÂNIA	2	-
ARUJÁ	42	1	ITAPEVA	4	-	PRESIDENTE ALVES	1	-
ASSIS	8	2	ITAPEVI	88	14	PRESIDENTE PRUDENTE	15	2
ATIBAIA	25	1	ITAPIRÁ	16	3	PRESIDENTE VENCESLAU	11	6
AURIFLAMA	1	-	ITAQUAQUECETUBA	87	11	PROMISSÃO	3	-
AVAI	1	-	ITARARÉ	1	-	QUATÁ	2	-
AVARÉ	11	1	ITATIBA	5	1	QUINTANA	1	-
BADY BASSITT	2	-	ITATINGA	1	-	RANCHARIA	3	-
BARIRI	1	-	ITIRAPINA	1	-	REGISTRO	8	3
BARRA BONITA	5	-	ITU	8	1	RIBEIRAO PIRES	49	2
BARRA DO TURVO	1	-	ITUPEVA	4	1	RIBEIRAO PRETO	99	6
BARRETOS	19	2	ITUVERAVA	1	-	RINCAO	1	1
BARUERI	246	13	JABORANDI	1	-	RINOPOLIS	1	-
BATATAIS	1	-	JABOTICABAL	15	4	RIO CLARO	16	7
BAURU	79	6	JACARÉ	28	1	RIO GRANDE DA SERRA	18	-
BEBEDOURO	3	-	JACI	8	-	SALESÓPOLIS	1	1
BILAC	1	-	JAGUARUÍNA	5	-	SALTO	6	-
BIRIGUI	13	-	JALES	4	-	SALTO DE PIRAPORA	8	-
BIRITIBA-MIRIM	2	-	JANDIRA	37	3	SANTA BARBARA D'OESTE	2	1
BOITUVA	6	-	JARDINÓPOLIS	5	-	SANTA BRANCA	2	1
BOM JESUS DOS PERDOES	1	-	JARINU	1	1	SANTA CRUZ DA CONCEICAO	1	-
BORBOREMA	1	-	JAÚ	10	-	SANTA CRUZ DO RIO PARDO	8	-
BOREBI	2	-	JOANÓPOLIS	1	-	SANTA FE DO SUL	2	-
BOTUCATU	40	2	JOSÉ BONIFÁCIO	2	-	SANTA GERTRUDES	1	-
BOTUPORÃ	40	9	JUNDIAÍ	80	13	SANTA ISABEL	11	5
BRODOWSKI	5	-	JUNQUEIRÓPOLIS	1	-	SANTA LUCIA	4	-
BURITAMA	4	-	JUQUIÁ	1	-	SANTA RITA DO PASSA QUATRO	1	1
CABREÚVA	1	-	JUQUITIBA	3	3	SANTANA DE PARNAIBA	85	3
CAÇAPAVA	8	-	LARANJAL PAULISTA	5	2	SANTO ANDRE	378	20
CACHOEIRA PAULISTA	3	-	LAVRINHAS	2	1	SANTO ANTONIO DA ALEGRIA	1	1
CAIABU	1	1	LEME	6	3	SANTO ANTONIO DO ARACANGUA	1	-
CAIEIRAS	68	10	LENÇÓIS PAULISTA	5	1	SANTO ANTONIO DO PINHAL	2	-
CAJAMAR	21	3	LIMEIRA	20	1	SANTOS	463	27
CAJATI	5	-	LINS	13	3	SÃO BERNARDO DO CAMPO	511	35
CAJURU	2	-	LORENA	4	-	SÃO CAETANO DO SUL	138	9
CAMPINAS	279	12	LOUVEIRA	8	-	SÃO CARLOS	15	3
CAMPO LIMPO PAULISTA	13	2	LUCÉLIA	4	2	SÃO JOÃO DA BOA VISTA	15	-
CANANÓIS DO JORDÃO	3	-	MACATUBA	1	-	SÃO JOAQUIM DA BARRA	2	-
CANANÉIA	5	-	MACEDÔNIA	1	-	SÃO JOSÉ DO RIO PARDO	3	-
CAPÃO BONITO	3	1	MAIRINQUE	1	-	SÃO JOSÉ DO RIO PRETO	82	8
CAPELA DO ALTO	1	-	MAIRIPORÃ	21	4	SÃO JOSÉ DOS CAMPOS	185	5
CARAGUATUBA	24	3	MARÍLIA	9	1	SÃO LOURENÇO DA SERRA	3	1
CARAPICUÍBA	173	8	MARTINÓPOLIS	1	-	SÃO MANUEL	7	1
CASTILHO	2	-	MATÃO	3	-	SÃO MIGUEL ARCANJO	3	-
CATANDUVA	11	3	MAUÁ	158	12	SÃO PAULO	13989	1172
CEDRAL	1	-	MIGUELÓPOLIS	1	-	SÃO PEDRO	1	-
CHAVANTES	1	-	MINEIROS DO TIETÊ	4	1	SÃO ROQUE	19	1
CONCHAS	1	1	MIRACATU	4	2	SÃO SEBASTIÃO	29	2
CORDEIRÓPOLIS	1	-	MIRANDÓPOLIS	6	2	SÃO SEBASTIÃO DA GRAMA	1	-
COTIA	143	12	MIRASSOL	6	-	SÃO VICENTE	110	1
CRAVINHOS	8	1	MOCOCA	2	1	SERRA NEGRA	1	-
CRUZEIRO	5	1	MOGI DAS CRUZES	176	19	SERRANA	2	2
CUBATÃO	31	-	MOGI GUACU	17	1	SERTÃOZINHO	11	2
DIADEMA	188	13	MOGI MIRIM	4	-	SOCORRO	1	-
DOBRADA	1	-	MONGAGUÁ	7	1	SOROCABA	85	15
DRACENA	4	2	MONTE ALTO	12	1	SUMARÉ	17	-
DUARTINA	1	-	MONTE AZUL PAULISTA	1	-	SUZANO	118	12
ELDORADO	2	1	MONTE MOR	4	-	TABOAO DA SERRA	160	13
ELIAS FAUSTO	1	-	MORRO AGUDO	1	-	TAIACU	2	-
EMBU DAS ARTES	84	8	MORUNGABA	5	-	TANARUBA	1	-
EMBU-GUAÇU	15	3	NAZARÉ PAULISTA	4	1	TAPUIRUBA	1	-
ENGENHEIRO COELHO	1	-	NHANDEARA	1	-	TARABAI	2	-
ESPÍRITO SANTO DO PINHAL	1	-	NOVA ODESSA	4	1	TATUI	11	-
ESTIVA GERBI	1	-	OLÍMPIA	4	-	TAUBATÉ	33	4
ESTRELA D'OESTE	1	-	ORLÂNDIA	4	-	TERRA ROXA	1	-
FARTURA	1	-	OSASCO	598	62	TUIUTI	1	-
FERNANDÓPOLIS	9	-	OURINHOS	16	2	TUPÃ	2	-
FERRAZ DE VASCONCELOS	75	3	PALMITAL	1	-	UBATUBA	12	-
FRANCA	6	-	PARIQUERA-AÇU	15	1	VALINHOS	22	4
FRANCISCO MORATO	60	4	PAULÍNIA	11	1	VARGEM GRANDE PAULISTA	11	3
FRANCO DA ROCHA	111	11	PAULISTÂNIA	1	-	VÁRZEA PAULISTA	12	2
GARÇA	2	-	PEDERNEIRAS	2	1	VINHEDO	27	2
GUAÍRA	1	-	PEDRA BELA	1	-	VISTA ALEGRE DO ALTO	1	-
GUARARAPES	5	-	PEDRO DE TOLEDO	2	-	VOTORANTIM	10	2
GUARAREMA	3	-	PENÁPOLIS	2	1	VOTUPORANGA	16	-

FONTE: SIVEP-Gripe, RedCap e e-SUS VE, acesso em 27/04/2020 (sujeito à alteração).

Casos de COVID-19 por faixa etária, São Paulo, 2020

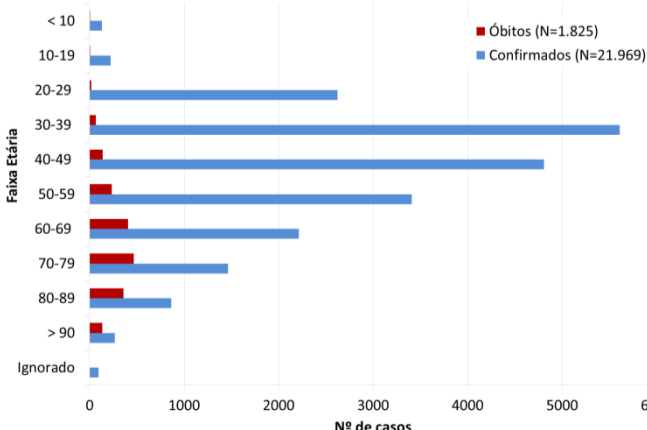

FONTE: SIVEP-Gripe, RedCap e e-SUS VE, acesso em 27/04/2020 (sujeito à alteração).

Óbitos por COVID-19 e fatores de risco, São Paulo, 2020

Fatores de risco	N	%
Cardiopatía	907	60,1
Diabetes mellitus	660	43,8
Doença renal	180	11,9
Doença neurológica	169	11,2
Imunodepressão	115	7,6
Obesidade	90	6,0
Asma	54	3,6
Doença hematológica	38	2,5
Doença hepática	33	2,2
Síndrome de Down	7	0,5
Puérpera	1	0,1

FONTE: SIVEP-Gripe, até 27/04/2020 às 08h30 (sujeitos à alteração).

Óbitos por COVID-19, faixa etária e fatores de risco, São Paulo, 2020

Faixa etária	Fatores de risco			
	Sím	%	Não	%
<10 anos	1	0,1	0	0,0
10-19 anos	4	0,3	1	0,3
20-39 anos	53	3,5	29	9,1
40-59 anos	273	18,1	99	31,2
≥60 anos	1.177	78,1	188	59,3
Total	1.508	100,0	317	100,0

FONTE: SIVEP-Gripe, até 27/04/2020 às 08h30 (sujeitos à alteração).

Links úteis:

<http://www.saude.sp.gov.br/cve-centro-de-vigilancia-epidemiologica-prof.-alexandre-vranjac/homepage/destaques/alerta-infecao-pelo-novo-coronavirus>
<http://www.saude.gov.br/boletins-epidemiologicos>
<https://www.who.int/emergencies/diseases/novel-coronavirus-2019>