

Novo Coronavírus (COVID-19)

Situação Epidemiológica – 58

Atualização: 24 de abril de 2020 Horário: 17h00

Situação em números de COVID-19 (casos confirmados e óbitos)

Mundial	Óbitos Mundo	Estado de São Paulo	Óbitos Estado de São Paulo
2.626.321*	181.938*	17.826 [‡]	1.512 [‡]

*FONTE: Situation report – 95 Coronavirus disease 2019 (COVID-19) 24 April 2020

[‡]FONTE: CVE/CCD/SES-SP 24/04/2020

Casos acumulados de COVID-19, São Paulo, fevereiro a 24 de abril de 2020

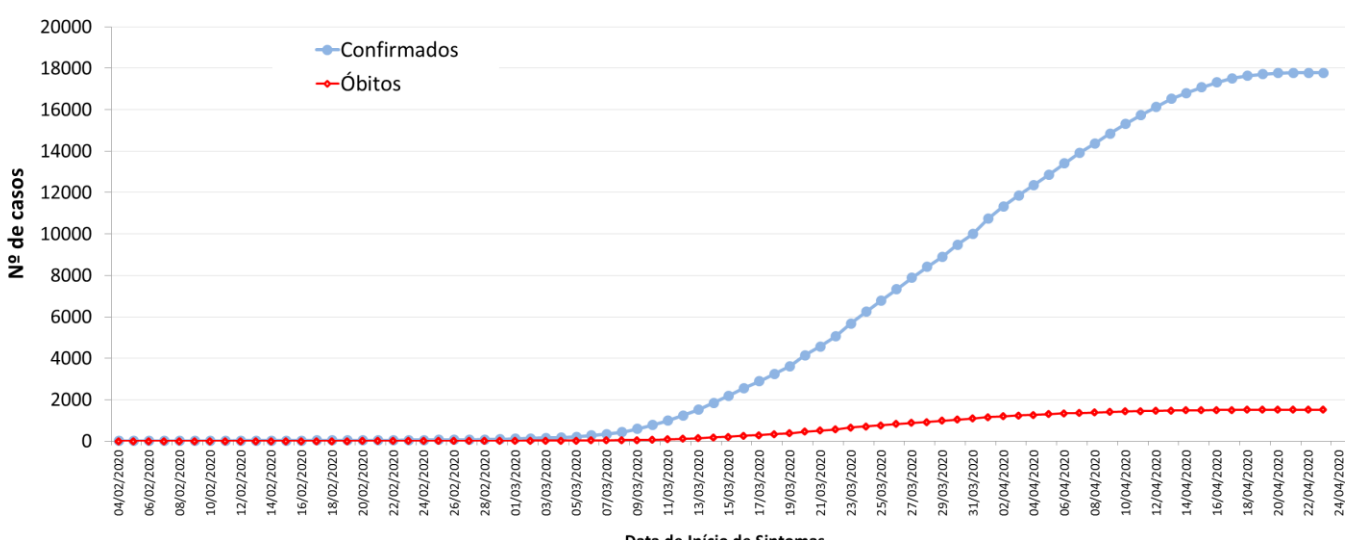

FONTE: SIVEP-Gripe, RedCap e e-SUS VE, acesso em 24/04/2020 (sujeito à alteração).

Casos confirmados de COVID-19 por município de residência, São Paulo, 21 de janeiro a 24 de abril de 2020

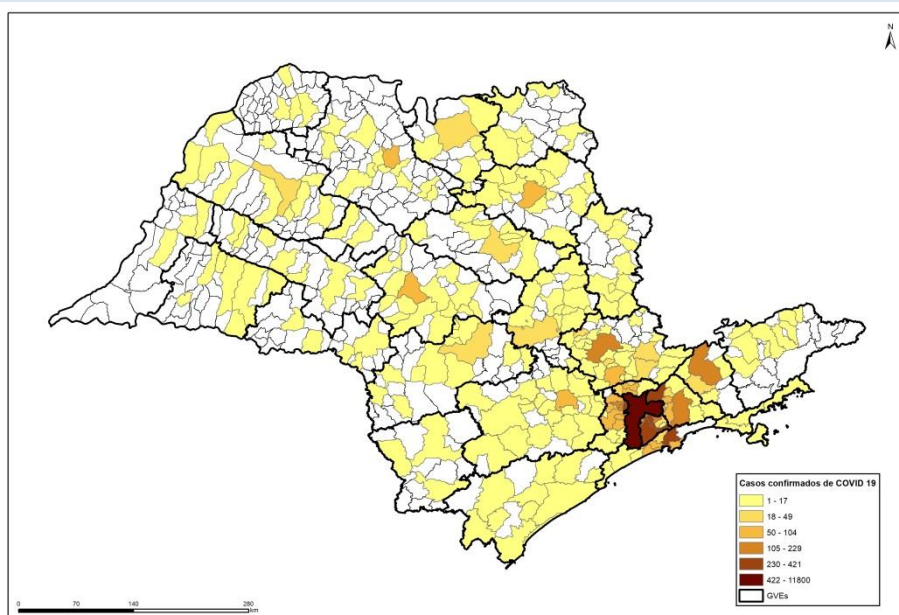

FONTE: SIVEP-Gripe, RedCap e e-SUS VE, acesso em 24/04/2020 (sujeito à alteração).

Casos de COVID-19 por município de residência, São Paulo, 21 de janeiro a 24 de abril de 2020

MUNICÍPIO DE RESIDÊNCIA	CONFIRMADOS	ÓBITOS	MUNICÍPIO DE RESIDÊNCIA	CONFIRMADOS	ÓBITOS	MUNICÍPIO DE RESIDÊNCIA	CONFIRMADOS	ÓBITOS
ADAMANTINA	1	-	GUARAREMA	2	-	PERUIBE	11	-
ÁGUAS DE LINDÓIA	2	1	GUARATINGUETÁ	1	-	PIEDADE	5	-
ÁGUAS DE SÃO PEDRO	1	-	GUARUJÁ	98	2	PILAR DO SUL	3	-
AGUDOS	7	1	GUARULHOS	399	46	PINDAMONHANGABA	6	1
ALAMBARI	1	-	GUZOLÂNDIA	1	-	PINDORAMA	2	-
AMERICANA	28	3	HORTOLÂNDIA	12	-	PIRACAIÁ	1	-
AMÉRICO BRASILIENSE	4	-	IBIRA	1	-	PIRACICABA	36	3
AMPARO	6	-	IBIÚNA	5	-	PIRAJUI	4	-
ANDRADINA	5	-	IEPÊ	1	1	PIRAJUI	1	-
ANGATUBA	2	1	IGARAPAVA	2	-	PIRASSUNUNGA	2	-
APARECIDA	1	-	IGARATÁ	1	-	PIRATININGA	4	-
APIAÍ	1	-	IGUAPE	3	-	PITANGUEIRAS	1	1
ARAÇARIGUAMA	2	-	ILHA COMPRIDA	11	1	POÁ	30	3
ARAÇATUBA	46	1	ILHA SOLTEIRA	1	-	PONTAL	4	1
ARAÇOIABA DA SERRA	1	-	ILHABELA	4	-	POPULINA	1	-
ARANDU	9	2	INDAÍTUBA	14	3	PORTO FELIZ	5	-
ARARAQUARA	49	3	IRACEMAPOLIS	1	-	PORTO FERREIRA	2	1
ARARAS	10	-	ITANHAÉM	7	1	PRAIA GRANDE	78	8
AREIÓPOLIS	1	-	ITAPECERICA DA SERRA	64	6	PRATÂNIA	2	-
ARTUR NOGUEIRA	1	-	ITAPETININGA	8	1	PRESIDENTE PRUDENTE	13	2
ARUJÁ	28	1	ITAPEVA	1	-	PRESIDENTE VENCESLAU	10	6
ASSIS	7	1	ITAPEVI	74	11	PROMISSÃO	3	-
ATIBAIA	23	1	ITAPIRA	15	3	QUATÁ	2	-
AVAI	1	-	ITAQUAQUECETUBA	63	3	QUINTANA	1	-
AVARÉ	10	1	ITARARÉ	1	-	RANCHARIA	3	-
BADY BASSITT	2	-	ITARIRI	1	1	REGISTRO	5	1
BARIRI	1	-	ITATIBA	4	1	RIBEIRÃO PIRES	38	2
BARRA BONITA	1	-	ITATINGA	1	-	RIBEIRÃO PRETO	92	5
BARRA DO TURVO	1	-	ITIRAPINA	1	-	RINCÃO	1	1
BARRETOS	18	2	ITU	9	1	RINÓPOLIS	1	-
BARRINHA	1	1	ITUPEVA	4	1	RIO CLARO	14	5
BARUERI	170	11	JABORANDI	1	-	RIO GRANDE DA SERRA	11	-
BATATAIS	1	-	JABOTICABAL	13	3	SALESÓPOLIS	1	1
BAURU	63	6	JACARÉ	26	1	SALTO	7	-
BEBEDOURO	3	-	JACI	8	-	SALTO DE PIRAPORÃ	8	-
BILAC	1	-	JAGUARIÚNA	5	-	SALTO BARBARA D'OESTE	2	1
BIRIGUI	9	-	JALES	2	-	SANTA BRANCA	2	1
BIRITIBA-MIRIM	1	-	JANDIRA	20	2	SANTA CRUZ DO RIO PARDO	6	-
BOITUVA	7	-	JARDINÓPOLIS	3	-	SANTA GERTRUDES	1	-
BORBOREMA	1	-	JARINU	1	1	SANTA ISABEL	6	3
BOTUCATU	35	2	JAÚ	5	-	SANTA LUCIA	3	-
BRAGANÇA PAULISTA	37	7	JOANÓPOLIS	1	-	SANTA RITA DO PASSA QUATRO	1	1
BRODOWSKI	4	-	JOSÉ BONIFÁCIO	2	-	SANTANA DE PARNAÍBA	68	1
BURITAMA	4	-	JUNDIAÍ	69	12	SANTO ANDRÉ	296	17
CABREÚVA	1	-	JUNQUEIRÓPOLIS	1	-	SANTO ANTÔNIO DA ALEGRIA	1	1
CAÇAPAVA	8	-	JUQUÍÁ	1	-	SANTOS	367	19
CACHOEIRA PAULISTA	3	-	JUQUITIBA	1	1	SÃO BERNARDO DO CAMPO	421	29
CAIABU	1	1	LARANJAL PAULISTA	5	2	SÃO CAETANO DO SUL	127	9
CAIEIRAS	56	10	LAVRINHAS	1	1	SÃO CARLOS	10	2
CAJAMAR	19	3	LEME	4	2	SÃO JOÃO DA BOA VISTA	7	-
CAJATI	4	-	LENÇÓIS PAULISTA	4	-	SÃO JOAQUIM DA BARRA	2	-
CAJURU	2	-	LIMEIRA	13	1	SÃO JOSÉ DO RIO PARDO	2	-
CAMPINAS	229	11	LINS	11	3	SÃO JOSÉ DO RIO PRETO	71	8
CAMPO LIMPO PAULISTA	8	1	LORENA	1	-	SÃO JOSÉ DOS CAMPOS	158	5
CAMPOS DO JORDÃO	3	-	LOUVEIRA	2	-	SÃO LOURENÇO DA SERRA	2	1
CANANÉIA	3	-	LUCELIA	3	2	SÃO MANUEL	5	1
CAPÃO BONITO	1	-	MACATUBA	1	-	SÃO MIGUEL ARCANJO	3	-
CAPELA DO ALTO	1	-	MAIRINQUE	1	-	SÃO PAULO	11800	1010
CARAGUATATUBA	16	2	MAIRIPORÃ	15	4	SÃO PEDRO	1	-
CARAPICÚBA	126	6	MARÍLIA	8	1	SÃO ROQUE	14	1
CASTILHO	2	-	MARTINÓPOLIS	1	-	SÃO SEBASTIÃO	14	2
CATANDUVA	9	3	MATÃO	3	-	SÃO SEBASTIÃO DA GRAMA	1	-
CEDRAL	1	-	MAUÁ	119	5	SÃO VICENTE	85	1
CHAVANTES	1	-	MIGUELÓPOLIS	1	-	SERRA NEGRA	1	-
CONCHAS	1	1	MINEIROS DO TIETÊ	4	1	SERRANA	2	2
CORDEIRÓPOLIS	1	-	MIRACATU	2	-	SERTÃOZINHO	9	1
COTIA	104	6	MIRANDÓPOLIS	5	2	SOROCABA	57	12
CRAVINHOS	8	1	MIRASSOL	6	-	SUMARÉ	9	-
CRUZEIRO	3	1	MOCOCA	2	1	SUZANO	86	7
CUBATÃO	27	-	MOGI DAS CRUZES	133	8	TABOÃO DA SERRA	142	12
DIADEMA	151	11	MOGI GUAÇU	13	1	TAIAÇU	2	-
DOBRADA	1	-	MOGI MIRIM	2	-	TANABI	1	-
DRACENA	4	2	MONGAGUÁ	6	1	TAQUARITINGA	1	-
DUARTINA	1	-	MONTE ALTO	11	1	TAQUARITUBA	1	-
ELDORADO	1	1	MONTE MOR	1	-	TARABAI	2	-
ELIAS FAUSTO	1	-	MORRO AGUDO	1	-	TATUI	8	-
EMBU DAS ARTES	68	6	MORUNGABA	4	-	TAUBATE	8	-
EMBU-GUAÇU	13	3	NAZARÉ PAULISTA	2	-	TERRA ROXA	1	-
ENGENHEIRO COELHO	1	-	NHANDEARA	2	-	TUPA	2	-
ESPÍRITO SANTO DO PINHAL	1	-	NOVA ODESSA	1	1	UBATUBA	4	-
ESTIVA GERBI	1	-	OLÍMPIA	4	-	VALINHOS	17	3
ESTRELA D'OESTE	1	-	ORLÂNDIA	4	-	VARGEM GRANDE PAULISTA	12	3
FARTURA	1	-	OSASCO	389	42	VARZEA PAULISTA	8	2
FERNANDÓPOLIS	4	-	OURINHOS	10	-	VINHEDO	19	1
FERRAZ DE VASCONCELOS	62	3	PALMITAL	1	-	VISTA ALEGRE DO ALTO	1	-
FRANCA	5	-	PARIQUERA-AÇU	5	1	VOTORANTIM	8	2
FRANCISCO MORATO	39	2	PAULÍNIA	11	1	VOTUPORANGA	9	-
FRANCO DA ROCHA	78	9	PAULISTÂNIA	1	-	OUTRO ESTADO	14	-
GARÇA	1	-	PEDERNEIRAS	2	1	OUTRO PAIS	42	-
GUAÍRA	1	-	PEDRA BELA	1	-	IGNORADO	7	-
GUARARAPES	3	-	PENÁPOLIS	1	1			

FONTE: SIVEP-Gripe, RedCap e e-SUS VE, acesso em 24/04/2020 (sujeito à alteração).

Casos de COVID-19 por faixa etária, São Paulo, 21 de janeiro a 24 de abril de 2020

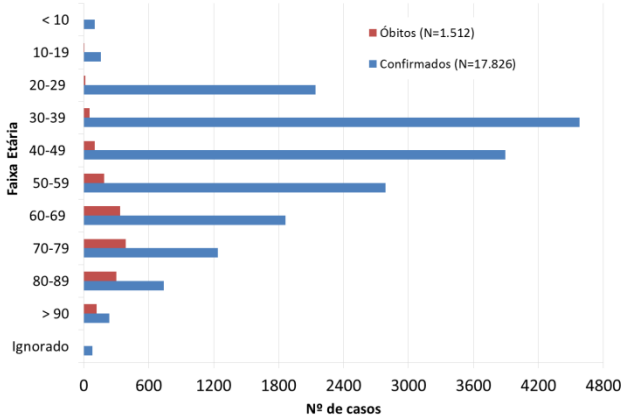

FONTE: SIVEP-Gripe, RedCap e e-SUS VE, acesso em 24/04/2020 (sujeito à alteração).

Óbitos por COVID-19 e fatores de risco, São Paulo, 2020

Fatores de risco	N	%
Cardiopatia	755	59,9
Diabetes mellitus	538	42,7
Pneumopatia	166	13,2
Doença renal	152	12,1
Doença neurológica	143	11,3
Imunodepressão	91	7,2
Obesidade	74	5,9
Asma	44	3,5
Doença hematológica	33	2,6
Doença hepática	27	2,1
Síndrome de Down	6	0,5
Puerpéra	1	0,1

FONTE: SIVEP-Gripe, até 24/04/2020 às 08h30 (sujeitos à alteração).

Óbitos por COVID-19, faixa etária e fatores de risco, São Paulo, 2020

Faixa etária	Fatores de risco			
	Sim	%	Não	%
10-19 anos	3	0,2	-	-
20-39 anos	43	3,4	26	10,4
40-59 anos	220	17,4	73	29,1
≥60 anos	995	78,9	152	60,6
Total	1261	100	251	100

FONTE: SIVEP-Gripe, até 24/04/2020 às 08h30 (sujeitos à alteração).

Links úteis:

<http://www.saude.sp.gov.br/cve-centro-de-vigilancia-epidemiologica-prof.-alexandre-vranjac/homepage/destaques/alerta-infeccao-pelo-novo-coronavirus>
<http://www.saude.gov.br/boletins-epidemiologicos>
<https://www.who.int/emergencies/diseases/novel-coronavirus-2019>