

Novo Coronavírus (COVID-19)

Situação Epidemiológica – 57

Atualização: 23 de abril de 2020 Horário: 17h00

Situação em números de COVID-19 (casos confirmados e óbitos)

Mundial	Óbitos Mundo	Estado de São Paulo	Óbitos Estado de São Paulo
2.544.792*	175.694*	16.740 [¥]	1.345 [¥]

*FONTE: Situation report – 94 Coronavirus disease 2019 (COVID-19) 23 April 2020

¥FONTE: CVE/CCD/SES-SP 23/04/2020

Casos acumulados de COVID-19, São Paulo, fevereiro a 23 de abril de 2020

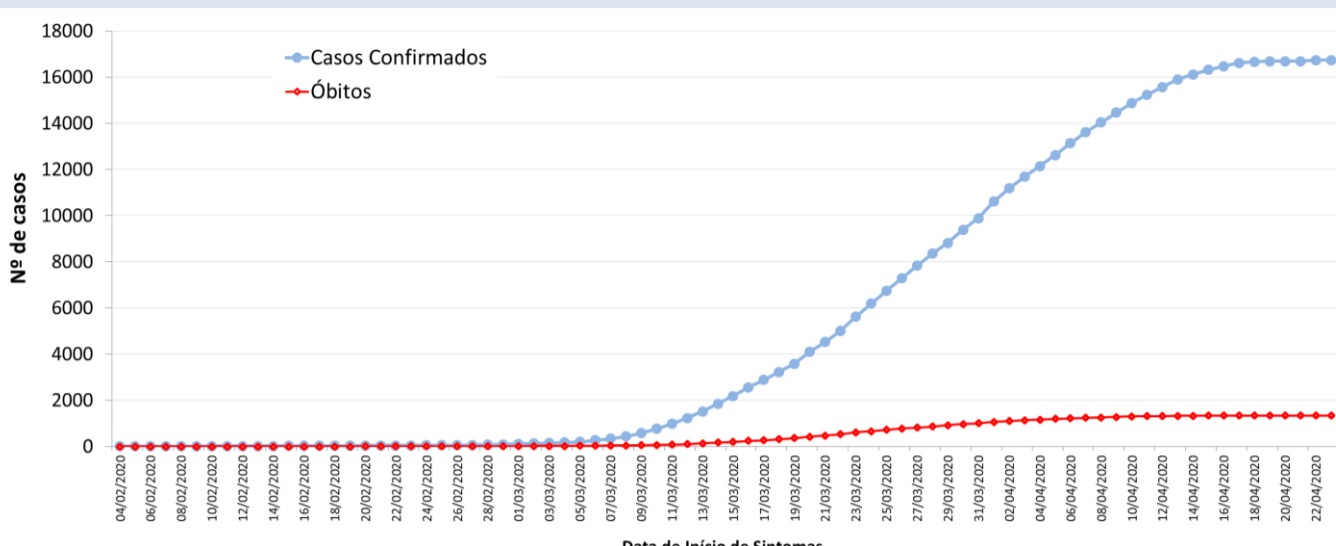

FONTE: SIVEP-Gripe, RedCap e e-SUS VE, acesso em 23/04/2020 (sujeito à alteração).

Casos confirmados de COVID-19 por município de residência, São Paulo, 21 de janeiro a 23 de abril de 2020

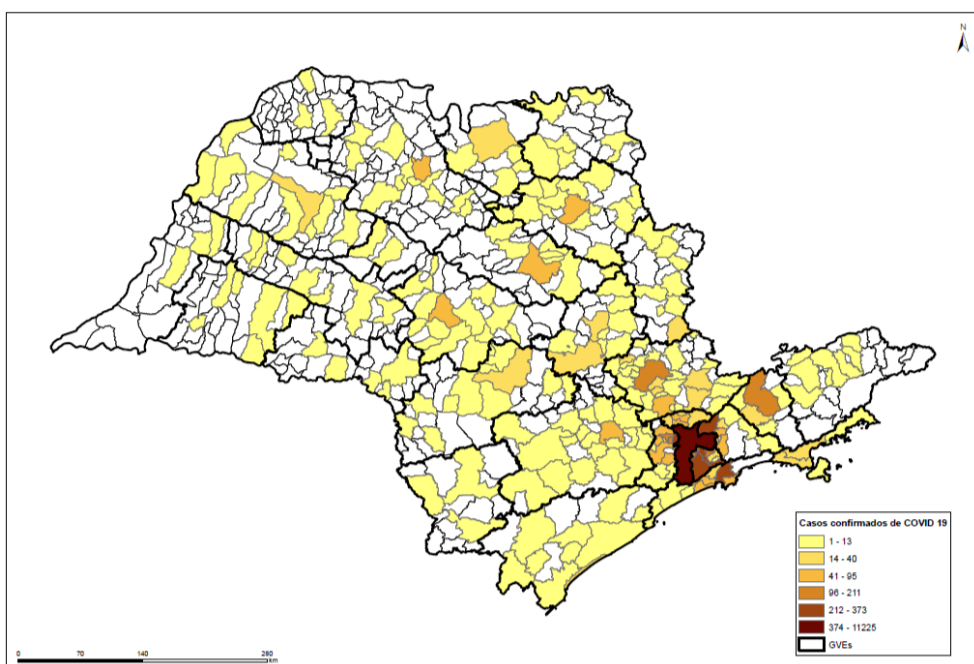

FONTE: SIVEP-Gripe, RedCap e e-SUS VE, acesso em 23/04/2020 (sujeito à alteração).

Casos de COVID-19 por município de residência, São Paulo, 21 de janeiro a 23 de abril de 2020

MUNICÍPIO DE RESIDÊNCIA	CONFIRMADOS	ÓBITOS	MUNICÍPIO DE RESIDÊNCIA	CONFIRMADOS	ÓBITOS	MUNICÍPIO DE RESIDÊNCIA	CONFIRMADOS	ÓBITOS
ADAMANTINA	1	-	GUARUJÁ	73	2	PINDAMONHANGABA	6	1
AGUAÍ	1	-	GUARULHOS	356	42	PINDORAMA	2	-
ÁGUAS DE LINDÓIA	2	1	GUZOLÂNDIA	1	-	PIRACAIA	1	-
ÁGUAS DE SÃO PEDRO	1	-	HORTOLÂNDIA	10	-	PIRACICABA	34	2
AGUDOS	9	1	IBIRA	1	-	PIRAJU	2	-
ALAMBARÍ	1	-	IBIÚNA	3	-	PIRAJUI	1	-
AMERICANA	27	3	IEPÊ	1	1	PIRASSUNUNGA	1	-
AMERICANO BRASILIENSE	5	-	IGARAPAVA	2	-	PIRATINGA	3	-
AMPARO	5	-	IGARATÁ	1	-	PITANGUEIRAS	1	1
ANDRADINA	4	-	IGUAPE	3	-	POÁ	32	3
ANGATUBA	1	1	ILHA COMPRIDA	16	1	PONTAL	4	-
APARECIDA	1	-	ILHA SOLTEIRA	1	-	POPULINA	1	-
APIÁI	1	-	ILHABELA	3	-	PORTO FELIZ	4	-
ARAÇARIGUAMA	2	-	INDAIATUBA	13	3	PORTO FERREIRA	2	1
ARAÇATUBA	40	1	IRACEMÁPOLIS	1	-	PRAIA GRANDE	60	7
ARAÇOIABA DA SERRA	1	-	ITANHAÉM	6	1	PRATÂNIA	2	-
ARANDU	9	2	ITAPECERICA DA SERRA	61	6	PRESIDENTE PRUDENTE	8	2
ARARAQUARA	52	3	ITAPETINGA	8	1	PRESIDENTE VENCESLAU	9	4
ARARAS	8	-	ITAPEVA	1	-	PROMISSÃO	3	-
AREÍÓPOLIS	1	-	ITAPEVI	60	9	QUATÁ	2	-
ARTUR NOGUEIRA	1	-	ITAPIRA	15	3	QUINTANA	1	-
ARUJÁ	28	1	ITAQUAQUECETUBA	55	3	RANCHARIA	1	-
ASSIS	7	1	ITARARÉ	1	-	REGISTRO	4	1
ATIBAIA	22	1	ITARIRI	1	1	RIBEIRÃO PIRES	35	1
AVAI	1	-	ITATIBA	4	1	RIBEIRÃO PRETO	88	5
AVARÉ	8	1	ITATINGA	1	-	RINCÃO	1	-
BADY BASSITT	2	-	ITU	8	-	RINÓPOLIS	1	-
BARIRI	1	-	ITUPEVA	4	1	RIO CLARO	14	4
BARRA DO TURVO	1	-	JABORANDI	1	-	RIO GRANDE DA SERRA	9	-
BARRITOS	15	2	JABOTICABAL	13	3	SALESÓPOLIS	1	1
BARRINHA	1	1	JACARÉ	23	1	SALTO	5	-
BARUERI	162	6	JACI	6	-	SALTO DE PIRAPORA	6	-
BATAIS	1	-	JAGUARIÚNA	4	-	SANTA BARBARA D'OESTE	2	1
BAURU	61	5	JALES	2	-	SANTA BRANCA	2	1
BEBEDOURO	2	-	JANDIRA	18	2	SANTA CRUZ DO RIO PARDO	6	-
BILAC	1	-	JARDINÓPOLIS	3	-	SANTA GERTRUDES	1	-
BIRIGUI	8	-	JÁÚ	5	-	SANTA ISABEL	5	3
BIRITIBA MIRIM	1	-	JOANÓPOLIS	1	-	SANTA LUCIA	2	-
BOITUVA	7	-	JOSÉ BONIFÁCIO	2	-	SANTA RITA DO PASSA QUATRO	1	1
BOTUCATU	28	2	JUNDIAÍ	70	10	SANTANA DE PARNAÍBA	66	1
BRAGANÇA PAULISTA	36	7	JUNQUEIRÓPOLIS	1	-	SANTO ANDRÉ	286	15
BRODOWSKI	4	-	JUQUITIBA	1	1	SANTO ANTÔNIO DA ALEGRIA	1	1
BURITAMA	3	-	LARANJAL PAULISTA	5	2	SANTOS	332	19
CABREÚVA	1	-	LEME	4	2	SÃO BERNARDO DO CAMPO	358	25
CAÇAPAVA	10	-	LENÇÓIS PAULISTA	4	-	SÃO CAETANO DO SUL	114	5
CACHOEIRA PAULISTA	3	-	LIMEIRA	10	1	SÃO CARLOS	9	2
CAIABU	1	1	LINS	8	2	SÃO JOÃO DA BOA VISTA	5	-
CAIEIRAS	52	7	LORENA	1	-	SÃO JOAQUIM DA BARRA	2	-
CAJAMAR	15	2	LOUVEIRA	1	-	SÃO JOSÉ DO RIO PARDO	1	-
CAJATI	1	-	LUCÉLIA	2	2	SÃO JOSÉ DO RIO PRETO	74	8
CAJURU	2	-	MACATUBA	1	-	SÃO JOSÉ DOS CAMPOS	141	5
CAMPINAS	211	9	MAIRINQUE	1	-	SÃO LOURENÇO DA SERRA	2	1
CAMPO LIMPO PAULISTA	8	1	MAIRIPORÃ	14	4	SÃO MANUEL	5	1
CAMPOS DO JORDÃO	1	-	MARÍLIA	8	1	SÃO MIGUEL ARCANJO	3	-
CANANÉIA	2	-	MATÃO	3	-	SÃO PAULO	11225	912
CAPÃO BONITO	1	-	MAUÁ	115	4	SÃO PEDRO	1	-
CAPELA DO ALTO	1	-	MIGUELÓPOLIS	1	-	SÃO ROQUE	8	-
CARAGUATUBA	14	2	MINEIROS DO TIETÊ	3	1	SÃO SEBASTIÃO	14	2
CARAPICUÍBA	111	6	MIRACATU	2	-	SÃO SEBASTIÃO DA GRAMA	1	-
CASTILHO	2	-	MIRANDÓPOLIS	1	-	SÃO VICENTE	61	1
CATANDUVA	10	3	MIRASSOL	6	-	SERRANA	1	-
CEDRAL	1	-	MOCOCA	2	1	SERTÃOZINHO	9	1
CHAVANTES	1	-	MOGI DAS CRUZES	128	8	SOROCABA	58	12
CONCHAS	1	1	MOGI GUAÇU	10	1	SUMARÉ	10	-
COTIA	95	5	MOGI MIRIM	1	-	SUZANO	84	7
CRAVINHOS	7	1	MONGAGUÁ	5	1	TABOÃO DA SERRA	140	11
CRUZEIRO	3	1	MONTE ALTO	11	1	TANABI	3	-
CUBATÃO	26	-	MONTE MOR	2	-	TAQUARITINGA	1	-
DIADEMA	151	5	MORRO AGUDO	1	-	TAQUARITUBA	1	-
DRACENA	3	2	MORUNGABA	4	-	TARABAI	2	-
DUARTINA	1	-	NAZARÉ PAULISTA	1	-	TATUÍ	8	-
ELDORADO	1	1	NHANDEARA	1	-	TAUBATÉ	9	-
ELIAS FAUSTO	1	-	NOVA ODESSA	2	1	TERRA ROXA	1	-
EMBU DAS ARTES	64	5	OLÍMPIA	4	-	TUPÃ	2	-
EMBU-GUAÇU	10	3	ORLÂNDIA	4	-	UBATUBA	3	-
ESPÍRITO SANTO DO PINHAL	1	-	OSASCO	373	38	VALINHOS	14	3
ESTIVA GERBI	1	-	OURINHOS	10	-	VARGEM GRANDE PAULISTA	10	3
FARTURA	1	-	PALMITAL	1	-	VÁRZEA PAULISTA	6	2
FERNANDÓPOLIS	4	-	PARIQUERA-AÇU	5	1	VINHEDO	17	1
FERRAZ DE VASCONCELOS	60	3	PAULÍNIA	9	-	VISTA ALEGRE DO ALTO	1	-
FRANCA	6	-	PAULISTÂNIA	1	1	VOTORANTIM	7	2
FRANCISCO MORATO	34	1	PEDERNEIRAS	2	-	VOTUPORANGA	9	-
FRANCO DA ROCHA	68	6	PEDRA BELA	1	1	OUTRO ESTADO	14	-
GARÇA	1	-	PENÁPOLIS	1	-	OUTRO PAÍS	42	-
GUARARAPES	3	-	PERUÍBE	9	-	IGNORADO	7	-
GUARAREMA	2	-	PIEDADE	2	-			
GUARATINGUETÁ	1	-	PILAR DO SUL	3	-			

FONTE: SIVEP-Gripe, RedCap e e-SUS VE, acesso em 23/04/2020 (sujeito à alteração).

Casos de COVID-19 por faixa etária, São Paulo, 21 de janeiro a 23 de abril de 2020

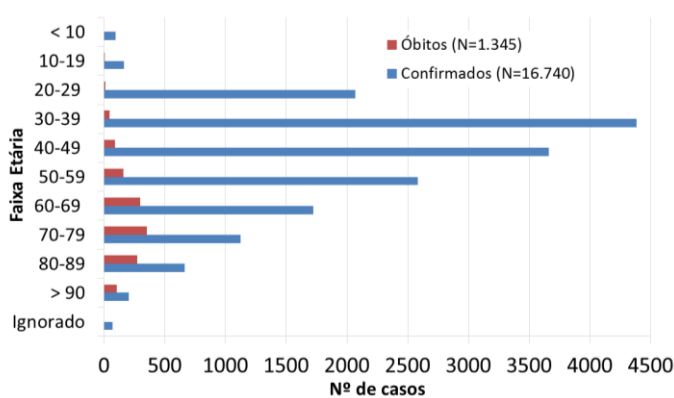

FONTE: SIVEP-Gripe, RedCap e e-SUS VE, acesso em 23/04/2020 (sujeito à alteração).

Óbitos por COVID-19 e fatores de risco, São Paulo, 2020

Fatores de risco	N	%
Cardiopatia	683	60,8
Diabetes mellitus	480	42,7
Pneumopatia	157	14,0
Doença renal	124	11,0
Doença neurológica	123	11,0
Imunodepressão	80	7,1
Obesidade	69	6,1
Asma	37	3,3
Doença hematológica	27	2,4
Doença hepática	24	2,1
Síndrome de Down	6	0,5

FONTE: SIVEP-Gripe, até 23/04/2020 às 08h30 (sujeitos à alteração).

Óbitos por COVID-19, faixa etária e fatores de risco, São Paulo, 2020

Faixa etária	Fatores de risco			
	Sim	%	Não	%
10-19 anos	3	0,3	-	-
20-39 anos	37	3,3	23	10,4
40-59 anos	189	16,8	63	28,4
≥60 anos	894	79,6	136	61,3
Total	1123	100,0	222	100,0

FONTE: SIVEP-Gripe, até 23/04/2020 às 08h30 (sujeitos à alteração).

Links úteis:

<http://www.saude.sp.gov.br/cve-centro-de-vigilancia-epidemiologica-prof.-alexandre-vranjac/homepage/destaques/alerta-infecao-pelo-novo-coronavirus>
<http://www.saude.gov.br/boletins-epidemiologicos>
<https://www.who.int/emergencies/diseases/novel-coronavirus-2019>