

# Novo Coronavírus (COVID-19)

Situação Epidemiológica – 46

Atualização: 12 de abril de 2020 Horário: 17h

## Situação em números de COVID-19 (casos confirmados e óbitos)

Mundial	Óbitos Mundo	Estado de São Paulo	Óbitos Estado de São Paulo
1.696.588*	105.952*	8.755‡	588‡

\*FONTE: Situation report – 83 Coronavirus disease 2019 (COVID-19) 12 April 2020

‡ FONTE: CVE/CCD/SES-SP 12/04/2020

## Casos de COVID-19 segundo início de sintomas, São Paulo, 21 de janeiro a 10 de abril de 2020

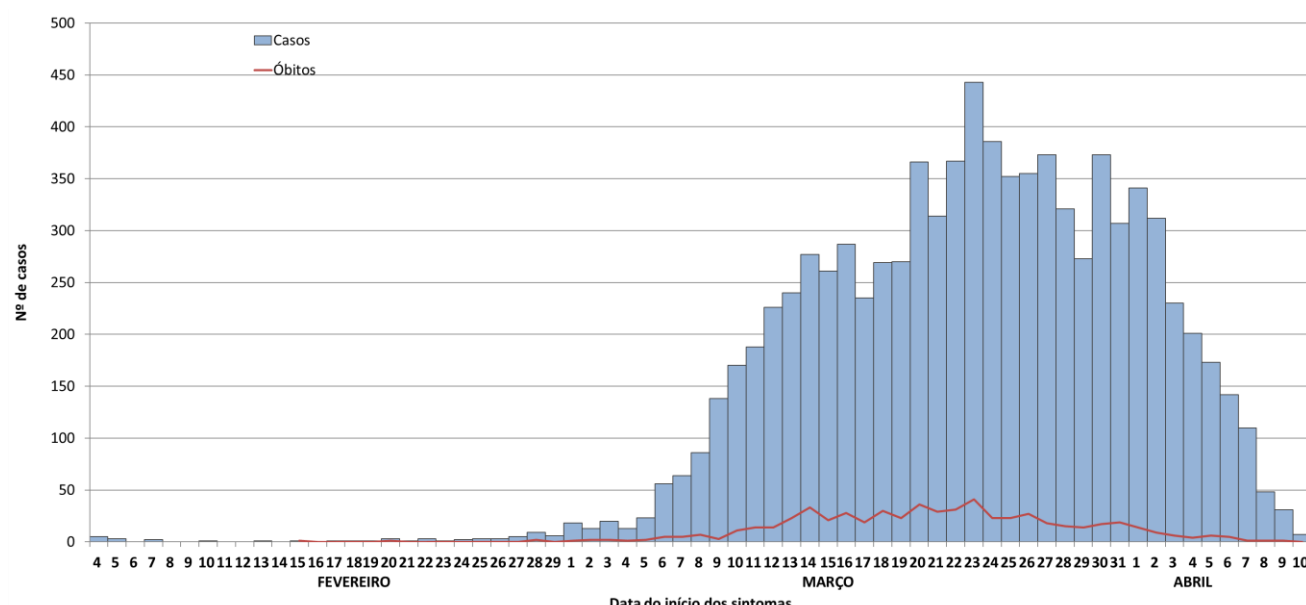

FONTE: SIVEP-Gripe, RedCap e e-SUS VE, acesso em 12/04/2020 (sujeito à alteração).

## Casos de COVID-19 por município de residência, São Paulo, 21 de janeiro a 12 de abril de 2020

MUNICÍPIO	CONFIRMADOS	ÓBITOS	MUNICÍPIO	CONFIRMADOS	ÓBITOS	MUNICÍPIO	CONFIRMADOS	ÓBITOS
ÁGUAS DE LINDÓIA	1	1	GUARULHOS	198	16	PINDORAMA	1	-
ÁGUAS DE SÃO PEDRO	1	-	HORTOLÂNDIA	2	-	PIRACICABA	13	1
AGUDOS	2	1	IBIRÁ	1	-	PIRAJUÍ	1	-
AMERICANA	3	2	IBIÚNA	1	-	POÁ	9	1
AMÉRICO BRASILIENSE	1	-	ILHA COMPRIDA	9	-	PORTO FERREIRA	2	1
AMPARO	1	-	ILHABELA	1	-	PRAIA GRANDE	17	2
ARAÇARIGUAMA	1	-	INDAIATUBA	4	-	PRESIDENTE PRUDENTE	4	2
ARAÇATUBA	14	-	IRACEMÁPOLIS	1	-	PRESIDENTE VENCESLAU	4	2
ARAÇOIABA DA SERRA	1	-	ITANHAÉM	2	-	PROMISSÃO	1	-
ARARAQUARA	10	1	ITAPECERICA DA SERRA	27	1	RIBEIRÃO PIRES	16	-
ARARAS	3	-	ITAPETININGA	3	1	RIBEIRÃO PRETO	43	4
ARTUR NOGUEIRA	1	-	ITAPEVA	1	-	RIO CLARO	4	1
ARUJÁ	12	1	ITAPEVI	18	4	RIO GRANDE DA SERRA	5	-
ASSIS	4	1	ITAPIRA	1	-	SALTO	3	-
ATIBAIA	13	-	ITAQUAQUECETUBA	26	-	SALTO DE PIRAPORA	2	-
AVARÉ	3	-	ITARARÉ	1	-	SANTA BÁRBARA D'OESTE	1	-
BADY BASSITT	2	-	ITATIBA	1	1	SANTA BRANCA	2	1
BARRA DO TURVO	1	-	ITATINGA	1	-	SANTA CRUZ DO RIO PARDO	1	-
BARRETOS	4	-	ITU	3	-	SANTA ISABEL	1	-
BARUERI	48	2	ITUPEVA	1	-	SANTA LÚCIA	1	-
BATATAIS	1	-	JABOTICABAL	5	2	SANTANA DE PARNAÍBA	33	-
BAURU	10	1	JACARÉI	1	-	SANTO ANDRÉ	147	3
BEBEDOURO	1	-	JACI	1	-	SANTOS	166	6
BIRIGUI	2	-	JAGUARIÚNA	1	-	SÃO BERNARDO DO CAMPO	179	10
BOITUVA	4	-	JALES	1	-	SÃO CAETANO DO SUL	67	2
BOTUCATU	15	1	JANDIRA	4	-	SÃO CARLOS	5	2
BRAGANÇA PAULISTA	26	4	JARDINÓPOLIS	2	-	SÃO JOÃO DA BOA VISTA	1	-
BRODOWSKI	2	-	JAÚ	1	-	SÃO JOSÉ DO RIO PARDO	1	-
CAÇAPAVA	3	-	JOANÓPOLIS	1	-	SÃO JOSÉ DO RIO PRETO	44	1
CACHOEIRA PAULISTA	1	-	JOSÉ BONIFÁCIO	2	-	SÃO JOSÉ DOS CAMPOS	85	1
CAIABU	1	1	JUNDIAÍ	13	1	SÃO MANUEL	3	1
CAIEIRAS	34	4	LARANJAL PAULISTA	2	1	SÃO MIGUEL ARCANJO	1	-
CAJAMAR	5	1	LENÇÓIS PAULISTA	3	-	SÃO PAULO	6352	445
Campinas	106	5	LIMEIRA	5	-	SÃO PEDRO	1	-
CARAGUATUBA	2	1	LOUVEIRA	1	-	SÃO ROQUE	3	-
CARAPICÚBA	33	2	MAIRIPORÃ	7	2	SÃO SEBASTIÃO	4	1
CATANDUVA	6	2	MARÍLIA	4	-	SÃO VICENTE	15	-
CEDRAL	1	-	MATÃO	2	-	SERTÃOZINHO	2	-
COTIA	62	4	MAUÁ	45	-	SOROCABA	20	2
CRAVINHOS	2	1	MIRASSOL	4	-	SUMARÉ	3	-
CUBATÃO	2	-	MOCOCA	2	1	SUZANO	33	3
DIADEMA	63	1	MOGI DAS CRUZES	58	2	TABOÃO DA SERRA	73	5
DRACENA	1	1	MOGI GUAÇÚ	6	1	TANABI	1	-
ELDORADO	1	1	MONTE ALTO	3	-	TATUÍ	4	-
EMBU DAS ARTES	34	2	NOVA ODESSA	1	1	TAUBATÉ	8	-
EMBU-GUAÇU	4	-	OLÍMPIA	2	-	TERRA ROXA	1	-
ESTIVA GERBI	1	-	ORLÂNDIA	2	-	TUPÃ	1	-
FERRAZ DE VASCONCELOS	34	-	OSASCO	129	9	VALINHOS	5	-
FRANCA	2	-	OURINHOS	1	-	VARGEM GRANDE PAULISTA	5	3
FRANCISCO MORATO	14	1	PARIQUERA-AÇU	2	-	VINHEDO	8	-
FRANCO DA ROCHA	22	2	PAULÍNIA	5	-	VOTORANTIM	2	-
GUARARAPES	3	-	PEDRA BELA	1	-	VOTUPORANGA	5	-
GUARAREMA	1	-	PEÑÁPOLIS	1	1	IGNORADO	5	-
GUARATINGUETÁ	1	-	PERUÍBE	3	-	OUTRO ESTADO	43	-
GUARUJÁ	8	-	PINDAMONHANGABA	2	-	OUTRO PAÍS	39	-

FONTE: SIVEP-Gripe, RedCap e e-SUS VE, acesso em 12/04/2020 (sujeito à alteração).

## Casos de COVID-19 por faixa etária, São Paulo, 21 de janeiro a 12 de abril de 2020

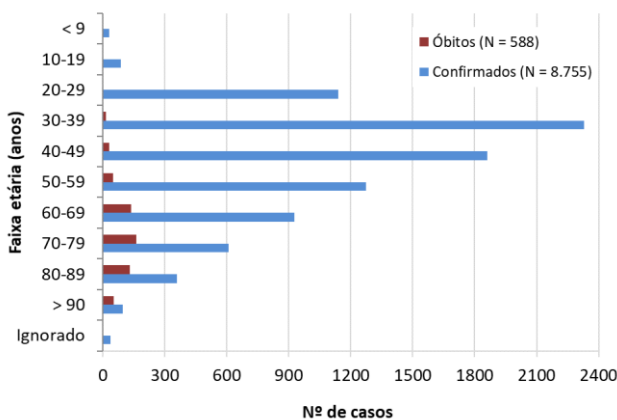

FONTE: SIVEP-Gripe, RedCap e e-SUS VE, acesso em 12/04/2020 (sujeito à alteração).

## Óbitos por COVID-19 e tipo de comorbidade, São Paulo, 2020

Comorbidades	N	%
Cardiopatia	327	65,0
Diabetes mellitus	223	44,3
Outros fatores de risco	197	39,2
Pneumopatia	84	16,7
Doença neurológica	59	11,7
Doença renal	49	9,7
Imunodepressão	42	8,3
Obesidade	26	5,2
Asma	15	3,0
Doença hematológica	15	3,0
Doença hepática	11	2,2
Síndrome de Down	1	0,2

FONTE: SIVEP-Gripe, até 12/04/20 às 08h30 (sujeitos à alteração).

## Óbitos por COVID-19, faixa etária e fatores de risco/comorbidades, São Paulo, 2020

Faixa etária	Comorbidades/fatores de risco			
	Sim	%	Não	%
10-19 anos	2	0,4	0	0,0
20-39 anos	12	2,4	9	10,6
40-59 anos	60	11,9	20	23,5
≥ 60 anos	429	85,3	56	65,9
<b>Total</b>	<b>503</b>	<b>100</b>	<b>85</b>	<b>100</b>

FONTE: SIVEP-Gripe, até 12/04/20 às 08h30 (sujeitos à alteração).

### Links úteis:

<http://www.saude.sp.gov.br/cve-centro-de-vigilancia-epidemiologica-prof.-alexandre-vranjac/homepage/destaques/alerta-infeccao-pelo-novo-coronavirus>  
<http://www.saude.gov.br/boletins-epidemiologicos>  
<https://www.who.int/emergencies/diseases/novel-coronavirus-2019>