

Novo Coronavírus (COVID-19)

Situação Epidemiológica – 45

Atualização: 11 de abril de 2020 Horário: 17h

Situação em números de COVID-19 (casos confirmados e óbitos)

| Mundial | Óbitos Mundo | Estado de São Paulo | Óbitos Estado de São Paulo |
|------------|--------------|---------------------|----------------------------|
| 1.610.909* | 99.690* | 8.419 [‡] | 560 [‡] |

*FONTE: Situation report – 82 Coronavirus disease 2019 (COVID-19) 11 April 2020

[‡]FONTE: CVE/CCD/SES-SP 11/04/2020

Casos de COVID-19 segundo início de sintomas, São Paulo, 21 de janeiro a 10 de abril de 2020

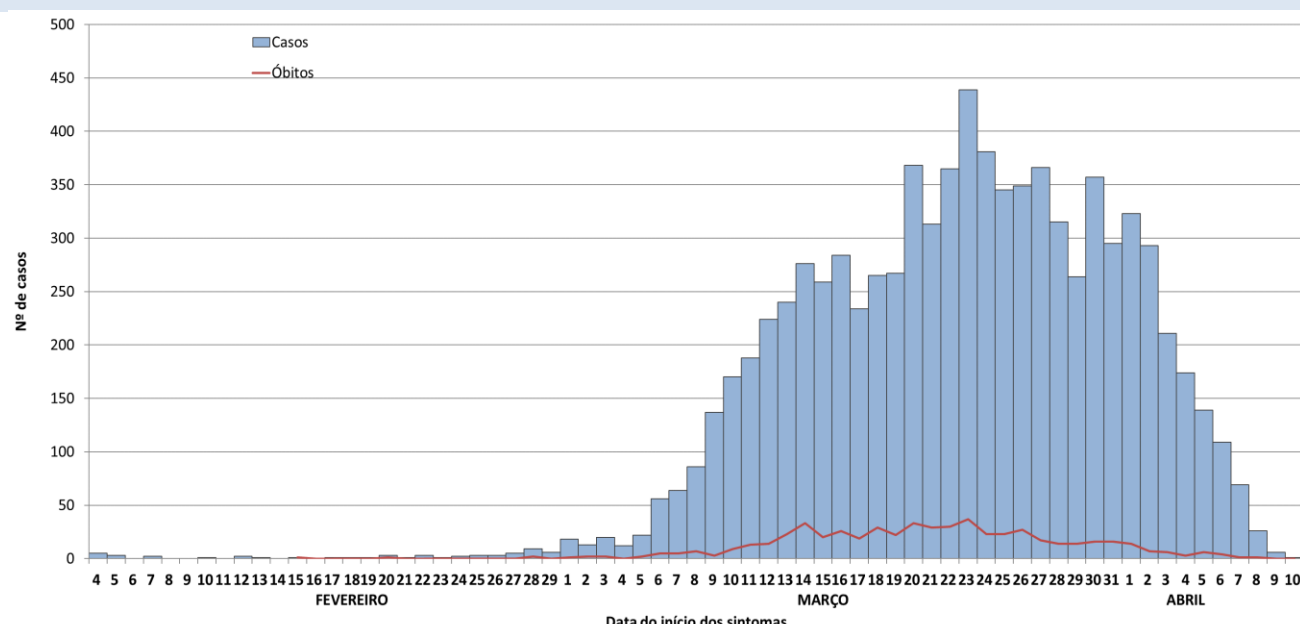

FONTE: SIVEP-Gripe, RedCap e e-SUS VE, acesso em 11/04/2020 (sujeito à alteração).

Casos de COVID-19 por município de residência, São Paulo, 21 de janeiro a 11 de abril de 2020

| MUNICÍPIO | CONFIRMADOS | ÓBITOS | MUNICÍPIO | CONFIRMADOS | ÓBITOS | MUNICÍPIO | CONFIRMADOS | ÓBITOS |
|-----------------------|-------------|--------|----------------------|-------------|--------|-------------------------|-------------|--------|
| ÁGUAS DE LINDÓIA | 1 | 1 | GUARULHOS | 191 | 16 | PIRACICABA | 12 | - |
| ÁGUAS DE SÃO PEDRO | 1 | - | HORTOLÂNDIA | 2 | - | PIRAJUI | 1 | - |
| AGUDOS | 2 | 1 | IBIRÁ | 1 | - | POÁ | 9 | 1 |
| AMERICANA | 3 | 2 | IBIÚNA | 1 | - | PORTO FERREIRA | 2 | 1 |
| AMÉRICO BRASILIENSE | 1 | - | ILHA COMPRIDA | 9 | - | PRAIA GRANDE | 16 | 2 |
| AMPARO | 1 | - | ILHABELA | 1 | - | PRESIDENTE PRUDENTE | 4 | 2 |
| ARAÇARIGUAMA | 1 | - | INDAIA TUBA | 4 | - | PRESIDENTE VENCESLAU | 4 | 2 |
| ARAÇATUBA | 14 | - | IRACEMÁPOLIS | 1 | - | PROMISSÃO | 1 | - |
| ARAÇOIABA DA SERRA | 1 | - | ITANHAÉM | 2 | - | RIBEIRÃO PIRES | 16 | - |
| ARARAQUARA | 10 | 1 | ITAPECERICA DA SERRA | 27 | 1 | RIBEIRÃO PRETO | 36 | 4 |
| ARARAS | 3 | - | ITAPETININGA | 3 | 1 | RIO CLARO | 4 | 1 |
| ARTUR NOGUEIRA | 1 | - | ITAPEVA | 1 | - | RIO GRANDE DA SERRA | 5 | - |
| ARUJÁ | 11 | 1 | ITAPEVI | 17 | 4 | SALTO | 3 | - |
| ASSIS | 4 | 1 | ITAPIRA | 1 | - | SALTO DE PIRAPORA | 2 | - |
| ATIBAIA | 13 | - | ITAQUAQUECETUBA | 25 | - | SANTA BÁRBARA D'OESTE | 1 | - |
| AVARÉ | 3 | - | ITARARÉ | 1 | - | SANTA BRANCA | 2 | 1 |
| BADY BASSITT | 2 | - | ITATIBA | 1 | 1 | SANTA CRUZ DO RIO PARDO | 1 | - |
| BARRA DO TURVO | 1 | - | ITATINGA | 1 | - | SANTA ISABEL | 1 | - |
| BARRETOS | 4 | - | ITU | 2 | - | SANTA LÚCIA | 1 | - |
| BARUERI | 43 | 2 | ITUPEVA | 1 | - | SANTANA DE PARNAÍBA | 33 | - |
| BATATAIS | 1 | - | JABOTICABAL | 5 | 2 | SANTO ANDRÉ | 142 | 3 |
| BAURU | 10 | 1 | JACAREÍ | 1 | - | SANTOS | 146 | 6 |
| BEBEDOURO | 1 | - | JACI | 1 | - | SÃO BERNARDO DO CAMPO | 172 | 9 |
| BIRIGUI | 2 | - | JAGUARIÚNA | 1 | - | SÃO CAETANO DO SUL | 61 | 2 |
| BOITUVA | 4 | - | JALES | 1 | - | SÃO CARLOS | 5 | 2 |
| BOTUCATU | 15 | 1 | JANDIRA | 3 | - | SÃO JOÃO DA BOA VISTA | 1 | - |
| BRAGANÇA PAULISTA | 26 | 4 | JAÚ | 1 | - | SÃO JOSÉ DO RIO PARDO | 1 | - |
| BRODOSKI | 2 | - | JOANÓPOLIS | 1 | - | SÃO JOSÉ DO RIO PRETO | 40 | 1 |
| CAÇAPAVA | 3 | - | JOSÉ BONIFÁCIO | 2 | - | SÃO JOSÉ DOS CAMPOS | 85 | 1 |
| CACHOEIRA PAULISTA | 1 | - | JUNDIAÍ | 13 | 1 | SÃO MANUEL | 3 | 1 |
| CAIABU | 1 | 1 | LARANJAL PAULISTA | 2 | 1 | SÃO MIGUEL ARCANJO | 1 | - |
| CAIEIRAS | 33 | 4 | LENÇÓIS PAULISTA | 3 | - | SÃO PAULO | 6131 | 422 |
| CAJAMAR | 5 | 1 | LIMEIRA | 4 | - | SÃO PEDRO | 1 | - |
| CAMPINAS | 100 | 5 | LOUVEIRA | 1 | - | SÃO ROQUE | 3 | - |
| CARAGUATATUBA | 2 | 1 | MAIRIPORÃ | 7 | 2 | SÃO SEBASTIÃO | 4 | 1 |
| CARAPICÚBA | 31 | 2 | MARÍLIA | 4 | - | SÃO VICENTE | 14 | - |
| CATANDUVA | 3 | 2 | MATÃO | 2 | - | SERTÃOZINHO | 2 | - |
| CEDRAL | 1 | - | MAUÁ | 43 | - | SOROCABA | 20 | 2 |
| COTIA | 59 | 4 | MIRASSOL | 4 | - | SUMARÉ | 2 | - |
| CRAVINHOS | 2 | 1 | MOCOCA | 2 | 1 | SUZANO | 32 | 3 |
| CUBATÃO | 2 | - | MOGI DAS CRUZES | 56 | 2 | TABOÃO DA SERRA | 71 | 5 |
| DIADEMA | 60 | 1 | MOGI GUAÇÚ | 6 | 1 | TANABI | 1 | - |
| DRACENA | 1 | 1 | MONTE ALTO | 3 | - | TATUI | 4 | - |
| ELDORADO | 1 | - | NOVA ODESSA | 1 | 1 | TAUBATÉ | 6 | - |
| EMBU DAS ARTES | 34 | 2 | OLÍMPIA | 2 | - | TERRA ROXA | 1 | - |
| EMBU-GUAÇU | 4 | - | ORLÂNDIA | 2 | - | TUPÁ | 1 | - |
| ESTIVA GERBI | 1 | - | OSASCO | 127 | 8 | VALINHOS | 4 | - |
| FERRAZ DE VASCONCELOS | 34 | - | OURINHOS | 1 | - | VARGEM GRANDE PAULISTA | 5 | 3 |
| FRANCA | 2 | - | PARIQUERA-AÇU | 2 | - | VINHEDO | 9 | - |
| FRANCISCO MORATO | 13 | 1 | PAULÍNIA | 5 | - | VOTORANTIM | 2 | - |
| FRANCO DA ROCHA | 19 | 1 | PEDRA BELA | 1 | - | VOTUPORANGA | 5 | - |
| GUARARAPES | 3 | - | PENÁPOLIS | 1 | 1 | OUTRO ESTADO | 34 | - |
| GUARAREMA | 1 | - | PERUÍBE | 3 | - | OUTRO PAÍS | 39 | - |
| GUARATINGUETÁ | 1 | - | PINDAMONHANGABA | 2 | - | | | |
| GUARUJÁ | 7 | - | PINDORAMA | 1 | - | | | |

FONTE: SIVEP-Gripe, RedCap e e-SUS VE, acesso em 11/04/2020 (sujeito à alteração).

Casos de COVID-19 por faixa etária, São Paulo, 21 de janeiro a 11 de abril de 2020

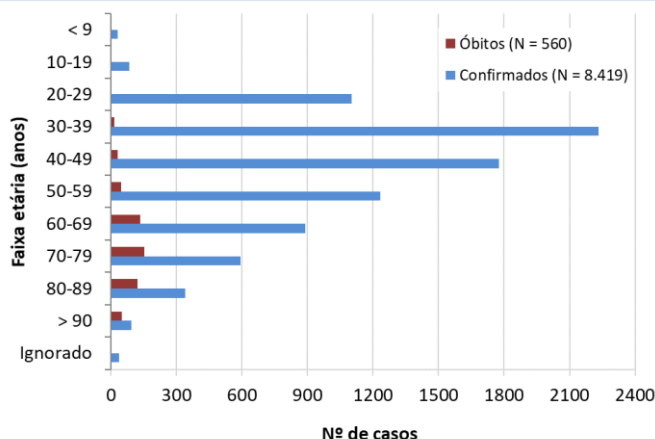

FONTE: SIVEP-Gripe, RedCap e e-SUS VE, acesso em 11/04/2020 (sujeito à alteração).

Óbitos por COVID-19 e tipo de comorbidade, São Paulo, 2020

| Comorbidades | N | % |
|-------------------------|-----|------|
| Cardiopatia | 309 | 64,8 |
| Diabetes mellitus | 210 | 44,0 |
| Outros fatores de risco | 188 | 39,4 |
| Pneumopatia | 77 | 16,1 |
| Doença neurológica | 58 | 12,2 |
| Doença renal | 41 | 8,6 |
| Imunodepressão | 39 | 8,2 |
| Obesidade | 23 | 4,8 |
| Asma | 14 | 2,9 |
| Doença hematológica | 13 | 2,7 |
| Doença hepática | 9 | 1,9 |
| Síndrome de Down | 1 | 0,2 |

FONTE: SIVEP-Gripe, até 11/04/20 às 08h30 (sujeitos à alteração).

Óbitos por COVID-19, faixa etária e fatores de risco/comorbidades, São Paulo, 2020

| Faixa etária | Comorbidades/fatores de risco | | | |
|--------------|-------------------------------|--------------|-----------|--------------|
| | Sim | % | Não | % |
| 10-19 anos | 2 | 0,4 | 0 | 0,0 |
| 20-39 anos | 11 | 2,3 | 9 | 10,8 |
| 40-59 anos | 58 | 12,2 | 20 | 24,1 |
| ≥60 anos | 406 | 85,1 | 54 | 65,1 |
| Total | 477 | 100,0 | 83 | 100,0 |

FONTE: SIVEP-Gripe, até 11/04/20 às 08h30 (sujeitos à alteração).

Links úteis:

<http://www.saude.sp.gov.br/cve-centro-de-vigilancia-epidemiologica-prof.-alexandre-vranjac/homepage/destaques/alerta-infeccao-pelo-novo-coronavirus>
<http://www.saude.gov.br/boletins-epidemiologicos>
<https://www.who.int/emergencies/diseases/novel-coronavirus-2019>