

Novo Coronavírus (COVID-19)

Situação Epidemiológica – 44

Atualização: 10 de abril de 2020 Horário: 17h

Situação em números de COVID-19 (casos confirmados e óbitos)

Mundial	Óbitos Mundo	Estado de São Paulo	Óbitos Estado de São Paulo
1.521.252 *	92.798*	8.216 [‡]	540 [‡]

*FONTE: Situation report – 81 Coronavirus disease 2019 (COVID-19) 10 April 2020

[‡]FONTE: CVE/CCD/SES-SP 10/04/2020

Casos de COVID-19 segundo início de sintomas, São Paulo, 21 de janeiro a 09 de abril de 2020

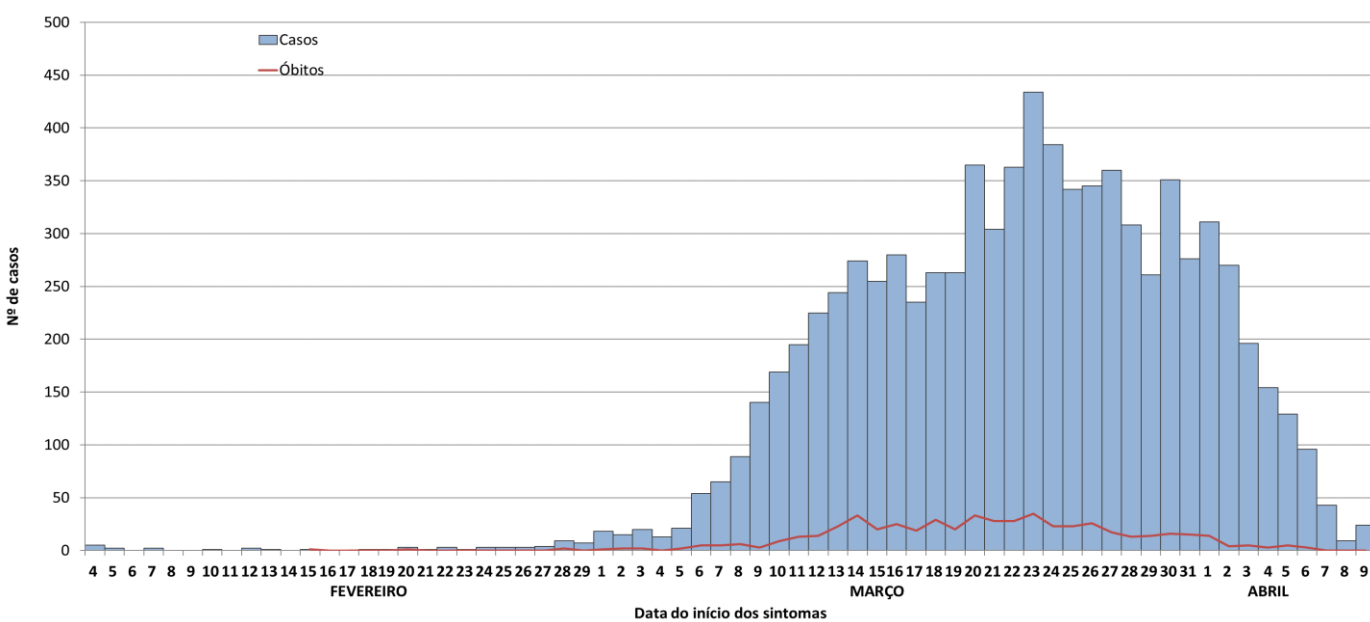

FONTE: SIVEP-Gripe, RedCap e e-SUS VE, acesso em 10/04/2020 (sujeito à alteração).

Casos de COVID-19 por município de residência, São Paulo, 21 de janeiro a 10 de abril de 2020

MUNICÍPIO	CONFIRMADOS	ÓBITOS	MUNICÍPIO	CONFIRMADOS	ÓBITOS	MUNICÍPIO	CONFIRMADOS	ÓBITOS
ÁGUAS DE LINDÓIA	1	1	ILHA COMPRIDA	9	-	POÁ	9	1
ÁGUAS DE SÃO PEDRO	1	-	ILHABELA	1	-	PORTO FERREIRA	2	1
AGUDOS	1	1	INDAIATUBA	3	-	PRAIA GRANDE	14	1
AMERICANA	3	2	IRACEMÁPOLIS	1	-	PRESIDENTE PRUDENTE	3	2
ARAÇATUBA	15	-	ITANHAÉM	2	-	PRESIDENTE VENCESLAU	4	2
ARAÇOIABA DA SERRA	1	-	ITAPECERICA DA SERRA	26	1	PROMISSÃO	1	-
ARARAQUARA	7	1	ITAPETININGA	3	1	RIBEIRÃO PIRES	15	-
ARARAS	3	-	ITAPEVA	1	-	RIBEIRÃO PRETO	36	4
ARTUR NOGUEIRA	1	-	ITAPEVI	17	4	RIO CLARO	3	1
ARUJÁ	10	1	ITAPIRA	1	-	RIO GRANDE DA SERRA	4	-
ASSIS	4	1	ITAQUAQUECETUBA	24	-	SALTO	3	-
ATIBAIA	13	-	ITARARÉ	1	-	SALTO DE PIRAPORA	2	-
AVARÉ	3	-	ITATIBA	1	1	SANTA BÁRBARA D'OESTE	1	-
BADY BASSITT	1	-	ITATINGA	1	-	SANTA BRANCA	2	1
BARRA DO TURVO	1	-	ITU	2	-	SANTA CRUZ DO RIO PARDO	2	-
BARRETOS	4	-	ITUPEVA	1	-	SANTA ISABEL	1	-
BARUERI	44	2	JABOTICABAL	5	2	SANTANA DE PARNAÍBA	32	-
BATATAIS	1	-	JACARÉ	1	-	SANTO ANDRÉ	139	3
BAURU	11	1	JACI	1	-	SANTOS	144	5
BEBEDOURO	2	-	JAGUARIÚNA	1	-	SÃO BERNARDO DO CAMPO	174	9
BIRIGUI	2	-	JALES	1	-	SÃO CAETANO DO SUL	62	1
BOITUVA	4	-	JANDIRA	3	-	SÃO CARLOS	4	2
BOTUCATU	15	1	JAÚ	1	-	SÃO JOÃO DA BOA VISTA	1	-
BRAGANÇA PAULISTA	26	4	JOANÓPOLIS	1	-	SÃO JOSÉ DO RIO PARDO	1	-
BRODOWSKI	2	-	JOSÉ BONIFÁCIO	2	-	SÃO JOSÉ DO RIO PRETO	41	1
CAÇAPAVA	3	-	JUNDIAÍ	12	1	SÃO JOSÉ DOS CAMPOS	85	1
CACHOEIRA PAULISTA	1	-	LARANJAL PAULISTA	2	1	SÃO MANUEL	3	1
CAIEIRAS	32	4	LENÇÓIS PAULISTA	3	-	SÃO MIGUEL ARCANJO	1	-
CAJAMAR	5	1	LIMEIRA	4	-	SÃO PAULO	5982	409
CAMPINAS	100	5	LOUVEIRA	1	-	SÃO PEDRO	1	-
CARAGUATATUBA	2	1	MAIRIPORÃ	7	2	SÃO ROQUE	3	-
CARAPICUÍBA	29	2	MARÍLIA	4	-	SÃO SEBASTIÃO	4	1
CATANDUVA	3	2	MATÃO	2	-	SÃO VICENTE	14	-
CDRAL	1	-	MAUÁ	42	-	SERTÃOZINHO	2	-
COTIA	53	3	MIRASSOL	4	-	SOROCABA	18	2
CRAVINHOS	2	1	MOCOCA	2	1	SUMARÉ	2	-
CUBATÃO	2	-	MOGI DAS CRUZES	50	2	SUZANO	30	1
DIADEMA	59	1	MOGI GUAÇU	4	1	TABOÃO DA SERRA	72	5
DRACENA	1	1	MONTE ALTO	3	-	TANABI	1	-
ELDORADO	1	-	NOVA ODESSA	1	1	TATUÍ	4	-
EMBU DAS ARTES	33	2	OLÍMPIA	2	-	TAUBATÉ	6	-
EMBU-GUAÇU	4	-	ORLÂNDIA	2	-	TERRA ROXA	1	-
FERRAZ DE VASCONCELOS	35	-	OSASCO	121	8	TUPÃ	1	-
FRANCA	2	-	OURINHOS	1	-	VALINHOS	4	-
FRANCISCO MORATO	12	1	PARIQUERA-AÇU	2	-	VARGEM GRANDE PAULISTA	5	3
FRANCO DA ROCHA	18	1	PAULÍNIA	5	-	VINHEDO	7	-
GUARARAPES	3	-	PEDRA BELA	1	-	VOTORANTIM	2	-
GUARAREMA	2	-	PENÁPOLIS	1	1	VOTUPORANGA	3	-
GUARATINGUETÁ	1	-	PERUÍBE	3	-	OUTRO ESTADO	48	-
GUARUJÁ	7	-	PINDAMONHANGABA	1	-	OUTRO PAÍS	40	-
GUARULHOS	178	16	PINDORAMA	1	-	IGNORADO	5	-
HORTOLÂNDIA	2	-	PIRACICABA	12	-			
IBIÚNA	1	-	PIRAJUI	1	-			

FONTE: SIVEP-Gripe, RedCap e e-SUS VE, acesso em 10/04/2020 (sujeito à alteração).

Casos de COVID-19 por faixa etária, São Paulo, 21 de janeiro a 10 de abril de 2020

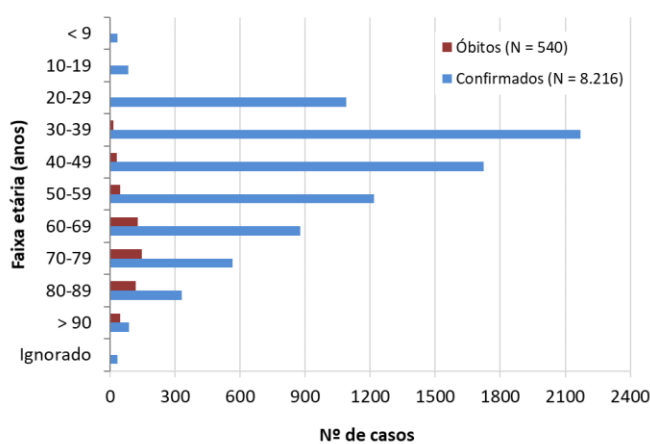

FONTE: SIVEP-Gripe, RedCap e e-SUS VE, acesso em 10/04/2020 (sujeito à alteração).

Óbitos por COVID-19 e tipo de comorbidade, São Paulo, 2020

Comorbidades	N	%
Cardiopatia	298	65,1
Diabetes mellitus	202	44,1
Outros fatores de risco	179	39,1
Pneumopatia	73	15,9
Doença neurológica	55	12,0
Doença renal	40	8,7
Imunodepressão	38	8,3
Obesidade	22	4,8
Asma	13	2,8
Doença hematológica	12	2,6
Doença hepática	9	2,0
Síndrome de Down	1	0,2

FONTE: SIVEP-Gripe, até 10/04/20 às 08h30 (sujeitos à alteração).

Óbitos por COVID-19, faixa etária e fatores de risco/comorbidades, São Paulo, 2020

Faixa etária	Comorbidades/fatores de risco			
	Sim	%	Não	%
10-19 anos	2	0,4	0	0,0
20-39 anos	11	2,0	9	1,7
40-59 anos	57	10,6	19	3,5
≥ 60 anos	388	71,8	54	10,0
Total	458	84,8	82	15,2

FONTE: SIVEP-Gripe, até 10/04/20 às 08h30 (sujeitos à alteração).

Links úteis:

<http://www.saude.sp.gov.br/cve-centro-de-vigilancia-epidemiologica-prof.-alexandre-vranjac/homepage/destaques/alerta-infeccao-pelo-novo-coronavirus>
<http://www.saude.gov.br/boletins-epidemiologicos>
<https://www.who.int/emergencies/diseases/novel-coronavirus-2019>