

Novo Coronavírus (COVID-19)

Situação Epidemiológica – 43

Atualização: 09 de abril de 2020 Horário: 17h

Situação em números de COVID-19 (casos confirmados e óbitos)

Mundial	Óbitos Mundo	Estado de São Paulo	Óbitos Estado de São Paulo
1.436.198*	85.522*	7.480 [‡]	496 [‡]

*FONTE: Situation report – 80 Coronavirus disease 2019 (COVID-19) 09 Abril 2020

[‡]FONTE: CVE/CCD/SES-SP 09/04/2020

Casos de COVID-19 segundo início de sintomas, São Paulo, 21 de janeiro a 09 de abril de 2020

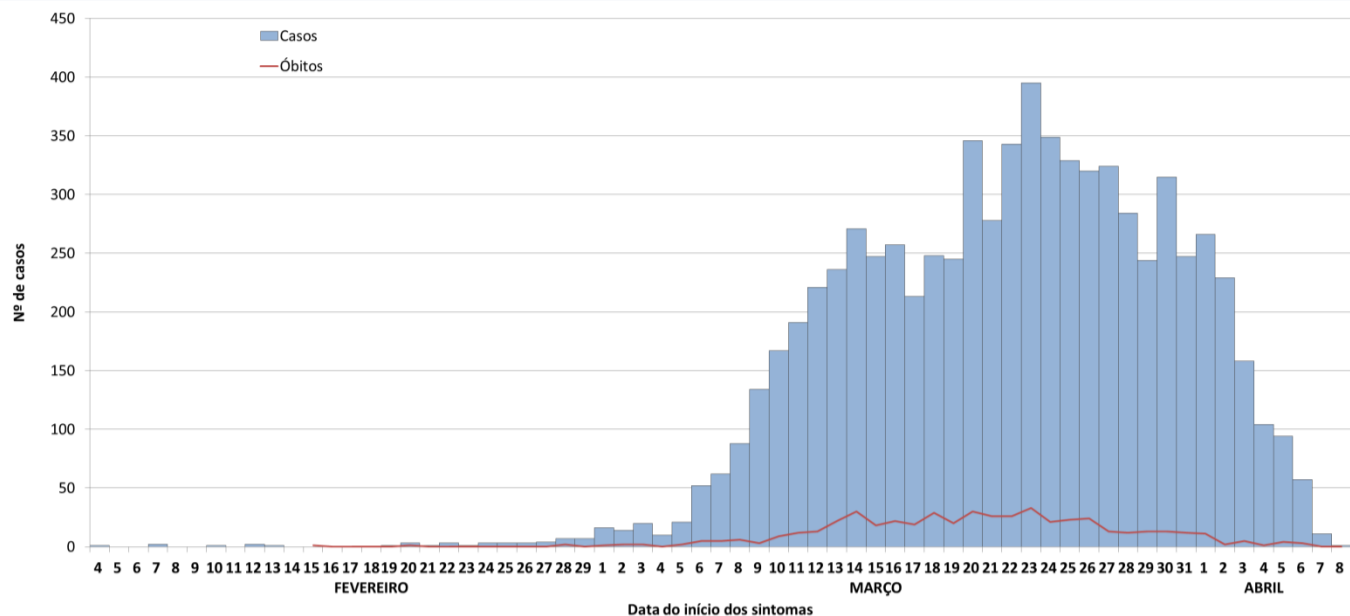

FONTE: SIVEP-Gripe, RedCap e e-SUS VE, acesso em 09/04/2020 (sujeito à alteração).

Casos de COVID-19 por município de residência, São Paulo, 21 de janeiro a 09 de abril de 2020

MUNICÍPIO	CONFIRMADOS	ÓBITOS	MUNICÍPIO	CONFIRMADOS	ÓBITOS	MUNICÍPIO	CONFIRMADOS	ÓBITOS
ÁGUAS DE LINDÓIA	1	1	ILHA COMPRIDA	9	-	PIRAJUI	1	-
AGUDOS	1	1	ILHA BELA	1	-	POÁ	7	1
AMERICANA	3	2	INDAIATUBA	3	-	PRAIA GRANDE	13	1
ARAÇATUBA	13	-	IRACEMÁPOLIS	1	-	PRESIDENTE PRUDENTE	3	2
ARARAQUARA	5	-	ITANHAÉM	2	-	PRESIDENTE VENCESLAU	3	2
ARARAS	2	-	ITAPEÇERICA DA SERRA	22	1	PROMISSÃO	1	-
ARTUR NOGUEIRA	1	-	ITAPETININGA	1	-	RIBEIRÃO PIRES	15	-
ARUJÁ	9	1	ITAPEVA	1	-	RIBEIRÃO PRETO	36	4
ASSIS	3	1	ITAPEVI	15	3	RIO CLARO	3	1
ATIBAIA	11	-	ITAPIRA	1	-	RIO GRANDE DA SERRA	4	-
AVARÉ	3	-	ITAQUAQUECETUBA	24	-	SÃO PAULO	6	-
BADY BASSITT	1	-	ITARARÉ	1	-	SALTO	3	-
BARRA DO TURVO	1	-	ITATIBA	1	1	SALTO DE PIRAPORA	2	-
BARRETOS	4	-	ITATINGA	1	-	SANTA BRANCA	2	1
BARUERI	42	2	ITÚ	2	-	SANTA CRUZ DO RIO PARDO	1	-
BATATAIS	1	-	ITUPEVA	1	-	SANTA ISABEL	1	-
BAURU	10	1	JABOTICABAL	5	2	SANTANA DE PARNAÍBA	31	-
BEBEDOURO	2	-	JACAREÍ	1	-	SANTO ANDRÉ	130	3
BIRIGUI	2	-	JACI	1	-	SANTOS	130	4
BOITUVA	3	-	JAGUARIÚNA	1	-	SÃO BERNARDO DO CAMPO	164	7
BOTUCATU	15	1	JALES	1	-	SÃO CAETANO DO SUL	59	1
BRAGANÇA PAULISTA	16	3	JANDIRA	3	-	SÃO CARLOS	2	-
BRODOWSKI	2	-	JAÚ	1	-	SÃO JOÃO DA BOA VISTA	1	-
CAÇAPAVA	3	-	JOANÓPOLIS	1	-	SÃO JOSÉ DO RIO PARDO	1	-
CACHOEIRA PAULISTA	1	-	JOSÉ BONIFÁCIO	2	-	SÃO JOSÉ DO RIO PRETO	41	1
CAIEIRAS	31	4	JUNDIAÍ	11	1	SÃO JOSÉ DOS CAMPOS	81	1
CAJAMAR	3	-	LARANJAL PAULISTA	2	1	SÃO MANUEL	3	1
CAMPINAS	83	5	LENÇÓIS PAULISTA	2	-	SÃO PAULO	5471	384
CARAGUATATUBA	2	1	LIMEIRA	2	-	SÃO PEDRO	1	-
CARAPICUÍBA	25	2	LOUVEIRA	1	-	SÃO ROQUE	3	-
CATANDUVA	1	1	MAIRIPORÃ	7	2	SÃO SEBASTIÃO	4	1
CDRAL	1	-	MARÍLIA	2	-	SÃO VICENTE	13	-
COTIA	46	3	MATÃO	2	-	SERTÃOZINHO	2	-
CRAVINHOS	2	1	MAUÁ	38	-	SOROCABA	17	2
DIADEMA	55	1	MIRASSOL	4	-	SUMARÉ	2	-
DRACENA	1	1	MOCOCA	2	1	SUZANO	24	1
ELDORADO	1	-	MOGI DAS CRUZES	37	1	TABOÃO DA SERRA	67	5
EMBU DAS ARTES	27	1	MOGI GUAÇU	4	1	TANABI	1	-
EMBU-GUAÇU	2	-	MONTE ALTO	1	-	TATUI	2	-
FERRAZ DE VASCONCELOS	28	-	NOVA ODESSA	1	1	TAUBATÉ	5	-
FRANCA	2	-	OLÍMPIA	2	-	TERRA ROXA	1	-
FRANCISCO MORATO	9	1	ORLÂNDIA	2	-	VALINHOS	4	-
FRANCO DA ROCHA	17	1	OSASCO	107	7	VARGEM GRANDE PAULISTA	5	3
GUARARAPES	3	-	PARIQUERA-AÇU	1	-	VINHEDO	7	-
GUARAREMA	2	-	PAULÍNIA	4	-	VOTORANTIM	2	-
GUARATINGUETÁ	1	-	PENÁPOLIS	1	1	VOTUPORANGA	3	-
GUARUJÁ	6	-	PERUÍBE	3	-	OUTRO ESTADO	45	1
GUARULHOS	154	11	PINDAMONHANGABA	1	-	OUTRO PAÍS	40	-
HORTOLÂNDIA	2	-	PINDORAMA	1	-	IGNORADO	5	-
IBIÚNA	1	-	PIRACICABA	12	-			

FONTE: SIVEP-Gripe, RedCap e e-SUS VE, acesso em 09/04/2020 (sujeito à alteração).

Casos de COVID-19 por faixa etária, São Paulo, 21 de janeiro a 09 de abril de 2020

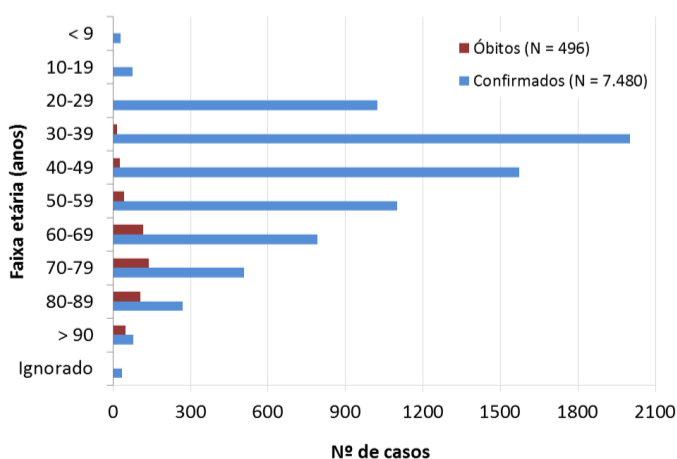

FONTE: SIVEP-Gripe, RedCap e e-SUS VE, acesso em 09/04/2020 (sujeito à alteração).

Óbitos por COVID-19 e tipo de comorbidade, São Paulo, 2020

Comorbidades	N	%
Cardiopatia	280	66,2
Diabetes mellitus	185	43,7
Outros fatores de risco	163	38,5
Pneumopatia	66	15,6
Doença neurológica	49	11,6
Doença renal	39	9,2
Imunodepressão	34	8,0
Obesidade	21	5,0
Asma	12	2,8
Doença hematológica	14	3,3
Doença hepática	8	1,9
Síndrome de Down	1	0,2

FONTE: SIVEP-Gripe, até 09/04/20 às 08h30 (sujeitos à alteração).

Óbitos por COVID-19, faixa etária e fatores de risco/comorbidades, São Paulo, 2020

Faixa etária	Comorbidades/fatores de risco			
	Sim	%	Não	%
10-19 anos	2	0,4	0	0,0
20-39 anos	10	2,0	8	1,6
40-59 anos	51	10,3	17	3,4
≥ 60 anos	360	72,6	48	9,7
Total	423	85,3	63	14,7

FONTE: SIVEP-Gripe, até 09/04/20 às 08h30 (sujeitos à alteração).

Links úteis:

<http://www.saude.sp.gov.br/cve-centro-de-vigilancia-epidemiologica-prof.-alexandre-vranjac/homepage/destaques/alerta-infeccao-pelo-novo-coronavirus>
<http://www.saude.gov.br/boletins-epidemiologicos>
<https://www.who.int/emergencies/diseases/novel-coronavirus-2019>