

Novo Coronavírus (COVID-19)

Situação Epidemiológica – 41

Atualização: 07 de abril de 2020 Horário: 17h

Situação em números de COVID-19 (casos confirmados e óbitos)

Mundial	Óbitos Mundo	Estado de São Paulo	Óbitos Estado de São Paulo
1.279.722*	72.614*	5.682 [‡]	371 [‡]

*FONTE: Situation report – 78 Coronavirus disease 2019 (COVID-19) 07 April 2020

[‡]FONTE: CVE/CCD/SES-SP 07/04/2020

Casos de COVID-19 segundo início de sintomas, São Paulo, 21 de janeiro a 07 de abril de 2020

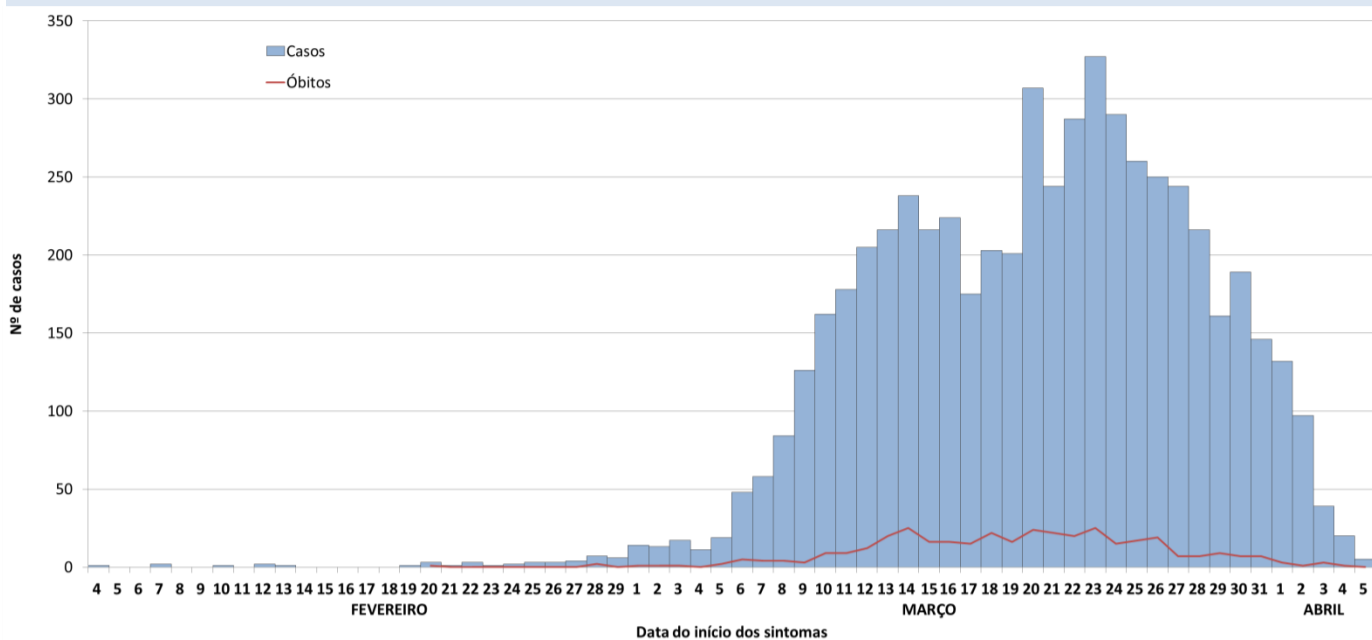

FONTE: SIVEP-Gripe, RedCap e e-SUS VE, acesso em 07/04/2020 (sujeito à alteração).

Casos de COVID-19 por município de residência, São Paulo, 21 de janeiro a 07 de abril de 2020

MUNICIPIOS	CONFIRMADOS	ÓBITOS	MUNICIPIOS	CONFIRMADOS	ÓBITOS	MUNICIPIOS	CONFIRMADOS	ÓBITOS
ÁGUAS DE LINDÓIA	1	-	INDAIATUBA	3	-	PROMISSÃO	1	-
AGUDOS	1	-	IRACEMÁPOLIS	1	-	RIBEIRÃO PIRES	9	-
AMERICANA	3	2	ITANHAÉM	2	-	RIBEIRÃO PRETO	29	2
ARAÇATUBA	8	-	ITAPEÇERICA DA SERRA	12	1	RIO CLARO	3	-
ARARAQUARA	5	-	ITAPETININGA	1	-	RIO GRANDE DA SERRA	1	-
ARARAS	2	-	ITAPEVI	12	1	SALTO	1	-
ARUJÁ	6	1	ITAPIRA	1	-	SALTO DE PIRAPORA	2	-
ASSIS	2	-	ITAQUAQUECETUBA	15	-	SANTA BRANCA	2	1
ATIBAIA	9	-	ITARARÉ	1	-	SANTA CRUZ DO RIO PARDO	2	-
BARRETOS	1	-	ITATIBA	1	1	SANTA ISABEL	2	-
BARUERI	34	2	ITU	1	-	SANTANA DE PARNAÍBA	27	-
BAURU	7	2	ITUPEVA	1	-	SANTO ANDRÉ	98	3
BEBEDOURO	1	-	JABOTICABAL	4	1	SANTOS	87	2
BIRIGUI	2	-	JAGUARIÚNA	1	-	SÃO BERNARDO DO CAMPO	129	6
BOITUVA	2	-	JANDIRA	3	-	SÃO CAETANO DO SUL	50	1
BOTUCATU	8	-	JAÚ	1	-	SÃO CARLOS	1	-
BRAGANÇA PAULISTA	16	2	JOSÉ BONIFÁCIO	2	-	SÃO JOSÉ DO RIO PARDO	1	-
BRODOWSKI	1	-	JUNDIAÍ	7	-	SÃO JOSÉ DO RIO PRETO	28	1
CACHOEIRA PAULISTA	1	-	LENÇÓIS PAULISTA	2	-	SÃO JOSÉ DOS CAMPOS	61	-
CAIEIRAS	21	4	LIMEIRA	2	-	SÃO MANUEL	1	-
CAJAMAR	3	-	LOUVEIRA	1	-	SÃO PAULO	4258	296
CAMPINAS	50	4	MAIRIPORÃ	7	2	SÃO PEDRO	1	-
CARAGUATATUBA	2	1	MARÍLIA	2	-	SÃO ROQUE	1	-
CARAPICUÍBA	19	1	MATÃO	2	-	SÃO SEBASTIAO	3	1
CATANDUVA	1	-	MAUÁ	28	-	SÃO VICENTE	10	-
CEDRAL	1	-	MIRASSOL	2	-	SOROCABA	11	2
COTIA	35	3	MOGI GUAÇU	1	-	SUMARÉ	2	-
CRAVINHOS	2	1	MOGI DAS CRUZES	27	1	SUZANO	13	1
DIADEMA	35	1	MONTE ALTO	1	-	TABOÃO DA SERRA	50	3
DRACENA	1	1	NOVA ODESSA	1	1	TATUÍ	2	-
EMBU DAS ARTES	22	1	ORLÂNDIA	2	-	TAUBATÉ	4	-
EMBU GUAÇU	1	-	OSASCO	84	4	TERRA ROXA	1	-
FERRAZ DE VASCONCELOS	19	-	PARIQUERA AÇU	1	-	VALINHOS	4	-
FRANCA	1	-	PAULÍNIA	2	-	VARGEM GRANDE PAULISTA	5	2
FRANCISCO MORATO	9	1	PENÁPOLIS	1	1	VINHEDO	1	-
FRANCO DA ROCHA	9	1	PERUÍBE	2	-	VOTORANTIM	2	-
GUARARAPES	2	-	PINDAMONHANGABA	1	-	VOTUPORANGA	3	-
GUARUJÁ	6	-	PIRACICABA	10	-	OUTRO ESTADO	36	-
GUARULHOS	74	7	PIRAJUI	1	-	OUTRO PAÍS	35	-
HORTOLÂNDIA	2	-	POÁ	6	1	IGNORADO	6	-
IBIÚNA	1	-	PRAIA GRANDE	11	-			
ILHA COMPRIDA	5	-	PRESIDENTE VENCESLAU	2	1			

FONTE: SIVEP-Gripe, RedCap e e-SUS VE, acesso em 07/04/2020 (sujeito à alteração).

Casos de COVID-19 por faixa etária, São Paulo, 21 de janeiro a 07 de abril de 2020

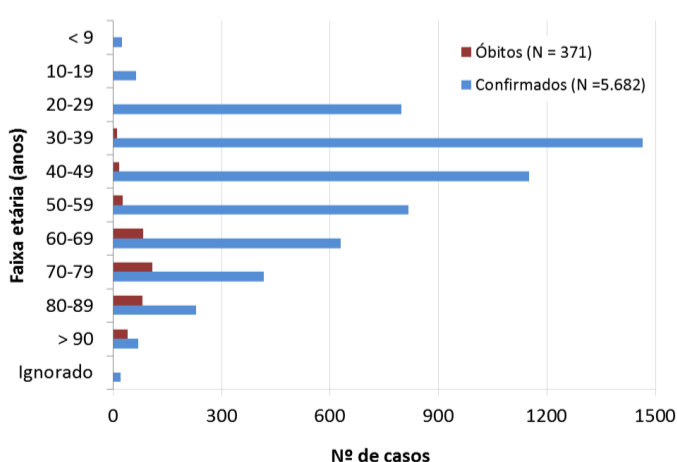

FONTE: SIVEP-Gripe, RedCap e e-SUS VE, acesso em 07/04/2020 (sujeito à alteração).

Óbitos por COVID-19 e tipo de comorbidade, São Paulo, 2020

Comorbidades	N	%
Cardiopatía	217	66,8
Diabetes mellitus	149	45,8
Outros fatores de risco	123	37,8
Pneumopatia	49	15,1
Doença neurológica	37	11,4
Doença renal	31	9,5
Imunodepressão	26	8,0
Obesidade	18	5,5
Asma	11	3,4
Doença hematológica	9	2,8
Doença hepática	8	2,5
Síndrome de Down	1	0,3
Puerpera	1	0,3

FONTE: SIVEP-Gripe, até 07/04/20 às 08h50 (sujeitos à alteração).

Óbitos por COVID-19, faixa etária e fatores de risco/comorbidades, São Paulo, 2020

Faixa etária	Comorbidades/fatores de risco			
	Sim	%	Não	%
10-19 anos	2	0,6	-	-
20-39 anos	8	2,5	5	10,9
40-59 anos	35	10,8	8	17,4
≥ 60 anos	280	86,1	33	71,7
Total	325	100,0	46	100,0

FONTE: SIVEP-Gripe, até 07/04/20 às 08h50 (sujeitos à alteração).

Links úteis:

<http://www.saude.sp.gov.br/cve-centro-de-vigilancia-epidemiologica-prof.-alexandre-vranjac/homepage/destaques/alerta-infeccao-pelo-novo-coronavirus>
<http://www.saude.gov.br/boletins-epidemiologicos>
<https://www.who.int/emergencies/diseases/novel-coronavirus-2019>