

# Novo Coronavírus (COVID-19)

Situação Epidemiológica – 40

Atualização: 06 de abril de 2020 Horário: 16h

## Situação em números de COVID-19 (casos confirmados e óbitos)

Mundial	Óbitos Mundo	Estado de São Paulo	Óbitos Estado de São Paulo
1.210.956*	67.594*	4.866 <sup>‡</sup>	304 <sup>‡</sup>

\*FONTE: Situation report – 77 Coronavirus disease 2019 (COVID-19) 06 April 2020

<sup>‡</sup>FONTE: CVE/CCD/SES-SP 06/04/2020

## Casos de COVID-19 segundo início de sintomas, São Paulo, 21 de janeiro a 06 de abril de 2020

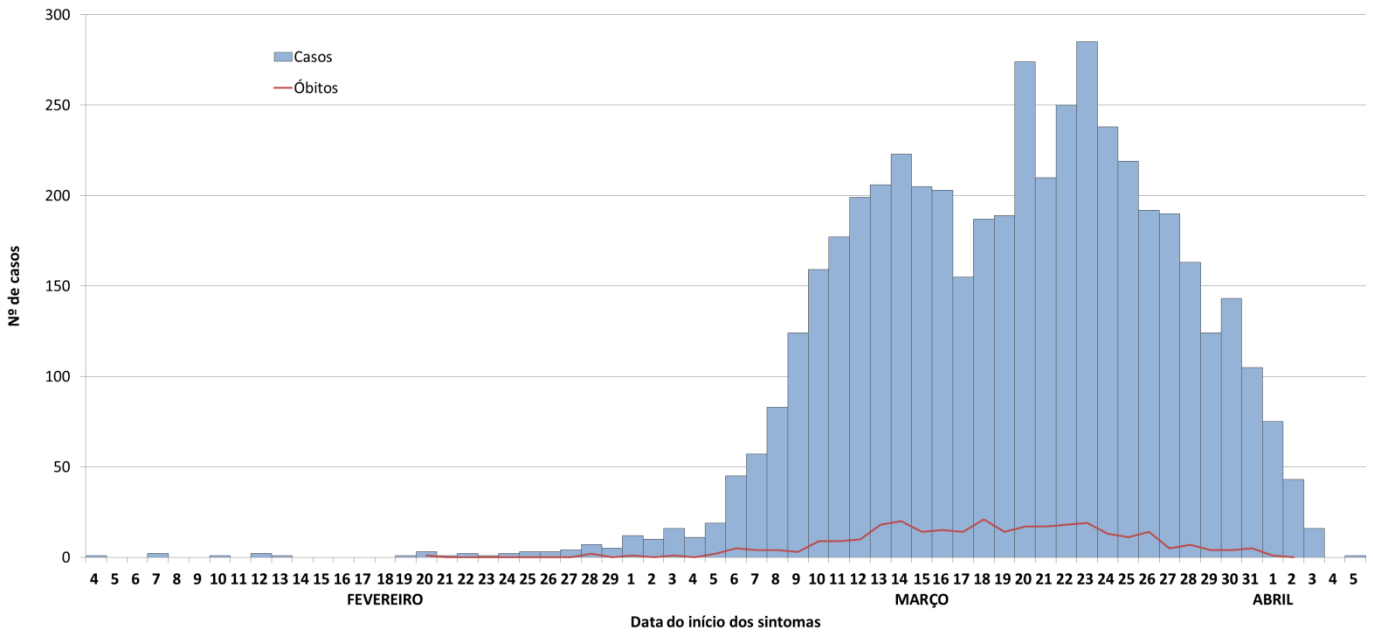

FONTE: SIVEP-Gripe, RedCap e e-SUS VE, acesso em 06/04/2020 (sujeito à alteração).

## Casos de COVID-19 por município de residência, São Paulo, 21 de janeiro a 06 de abril de 2020

MUNICÍPIOS	CONFIRMADOS	ÓBITOS	MUNICÍPIOS	CONFIRMADOS	ÓBITOS	MUNICÍPIOS	CONFIRMADOS	ÓBITOS
ÁGUAS DE LINDÓIA	1	-	IRACEMÁPOLIS	1	-	PROMISSÃO	1	-
AGUDOS	1	-	ITANHAÉM	2	-	RIBEIRÃO PIRES	4	-
AMERICANA	3	2	ITAPECERICA DA SERRA	9	1	RIBEIRÃO PRETO	28	1
ARAÇATUBA	8	-	ITAPETININGA	1	-	RIO CLARO	2	-
ARARAQUARA	4	-	ITAPEVI	11	1	SALTO DE PIRAPORA	1	-
ARUJÁ	6	1	ITAPIRA	1	-	SANTA BRANCA	2	-
ASSIS	1	-	ITAQUAQUECETUBA	12	-	SANTA CRUZ DO RIO PARDO	2	-
ATIBAIA	7	-	ITARARÉ	1	-	SANTA ISABEL	2	-
BARUERI	31	1	ITU	1	-	SANTANA DE PARNAÍBA	25	-
BAURU	6	1	ITUPEVA	1	-	SANTO ANDRÉ	74	3
BIRIGUI	1	-	JABOTICABAL	3	1	SANTOS	75	2
BOITUVA	1	-	JAGUARIUNA	1	-	SÃO BERNARDO DO CAMPO	89	5
BOTUCATU	7	-	JANDIRA	2	-	SÃO CAETANO DO SUL	39	1
BRODOWSKI	1	-	JAÚ	1	-	SÃO CARLOS	1	-
CACHOEIRA PAULISTA	1	-	JOSÉ BONIFÁCIO	1	-	SÃO JOSÉ DO RIO PARDO	1	-
CAIEIRAS	22	4	JUNDIAÍ	7	-	SÃO JOSÉ DO RIO PRETO	13	-
CAJAMAR	1	-	LENÇÓIS PAULISTA	1	-	SÃO JOSÉ DOS CAMPOS	48	-
CAMPINAS	28	4	LIMEIRA	2	-	SÃO MANUEL	1	-
CARAGUATATUBA	1	-	LOUVEIRA	1	-	SÃO PAULO	3754	244
CARAPICUÍBA	16	1	MAIRIPORÃ	6	2	SÃO PEDRO	1	-
CEDRAL	1	-	MARÍLIA	1	-	SÃO SEBASTIAO	3	1
COTIA	31	3	MATÃO	2	-	SÃO VICENTE	6	-
CRAVINHOS	2	1	MAUÁ	18	-	SOROCABA	10	2
DIADEMA	25	1	MIRASSOL	1	-	SUZANO	9	-
DRACENA	1	1	MOGI DAS CRUZES	19	1	TABOÃO DA SERRA	45	3
EMBU DAS ARTES	20	1	MOGI GUAÇU	1	-	TATUÍ	1	-
EMBU GUAÇU	1	-	NOVA ODESSA	1	1	TAUBATÉ	2	-
FERRAZ DE VASCONCELOS	16	-	ORLÂNDIA	2	-	TERRA ROXA	1	-
FRANCA	2	-	OSASCO	71	3	VALINHOS	3	-
FRANCISCO MORATO	8	1	PARIQUERA AÇU	1	-	VARGEM GRANDE PAULISTA	4	1
FRANCO DA ROCHA	8	1	PAULÍNIA	2	-	VINHEDO	1	-
GUARARAPES	2	-	PENÁPOLIS	1	1	VOTORANTIM	2	-
GUARUJÁ	3	-	PIRACICABA	8	-	VOTUPORANGA	3	-
GUARULHOS	63	6	PIRAJÚÍ	1	-	OUTRO ESTADO	35	-
HORTOLÂNDIA	1	-	POÁ	4	-	OUTRO PAÍS	35	-
ILHA COMPRIDA	1	-	PRAIA GRNADE	4	-	IGNORADO	5	-
INDAIATUBA	2	-	PRESIDENTE VENCESLAU	2	1			

FONTE: SIVEP-Gripe, RedCap e e-SUS VE, acesso em 06/04/2020 (sujeito à alteração).

## Casos de COVID-19 por faixa etária, São Paulo, 21 de janeiro a 06 de abril de 2020

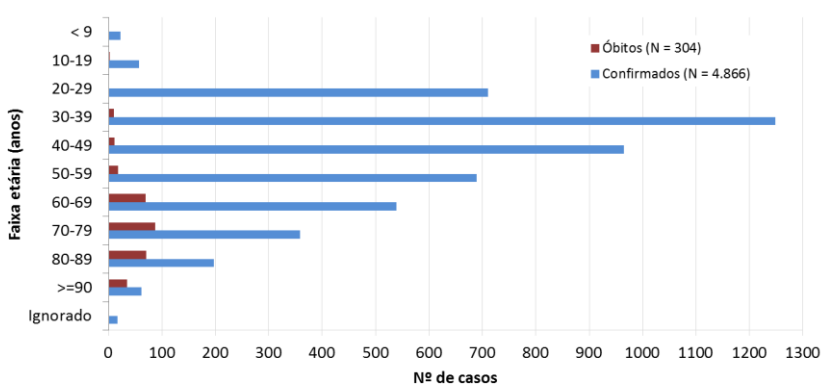

FONTE: SIVEP-Gripe, RedCap e e-SUS VE, acesso em 06/04/2020 (sujeito à alteração).

## Óbitos por COVID-19, faixa etária e fatores de risco/comorbidades, São Paulo, 2020

Faixa etária	Comorbidades/fatores de risco			
	Sim	%	Não	%
10-19 anos	1	0,4	1	2,1
20-39 anos	5	2,0	6	12,8
40-59 anos	21	8,2	8	17,0
≥60 anos	230	89,5	32	68,1
<b>Total</b>	<b>257</b>	<b>100,0</b>	<b>47</b>	<b>100,0</b>

FONTE: SIVEP-Gripe, até 06/04/20 às 10h (sujeitos à alteração).

## Óbitos por COVID-19 e tipo de comorbidade, São Paulo, 2020

Comorbidades	N	%
Cardiopatia	173	56,9
Diabetes mellitus	122	40,1
Pneumopatia	36	11,8
Doença Neurológica	31	10,2
Imunodepressão	21	6,9
Asma	8	2,6
Doença Hematológica	6	2,0

FONTE: SIVEP-Gripe, até 06/04/20 às 10h (sujeitos à alteração).

### Links úteis:

<http://www.saude.sp.gov.br/cve-centro-de-vigilancia-epidemiologica-prof.-alexandre-vranjac/homepage/destaques/alerta-infeccao-pelo-novo-coronavirus>  
<http://www.saude.gov.br/boletins-epidemiologicos>  
<https://www.who.int/emergencies/diseases/novel-coronavirus-2019>