

Novo Coronavírus (COVID-19)

Situação Epidemiológica – 38

Atualização: 04 de abril de 2020 Horário: 18:00h

Situação em números de COVID-19 (casos confirmados e óbitos)

Mundial	Óbitos Mundo	Estado de São Paulo	Óbitos Estado de São Paulo
1.051.635*	56.985*	4.466 [‡]	260 [‡]

*FONTE: Situation report – 75 Coronavirus disease 2019 (COVID-19) 04 April 2020

[‡]FONTE: CVE/CCD/SES-SP 04/04/2020

Casos de COVID-19 segundo início de sintomas, São Paulo, 21 de janeiro a 04 de abril de 2020

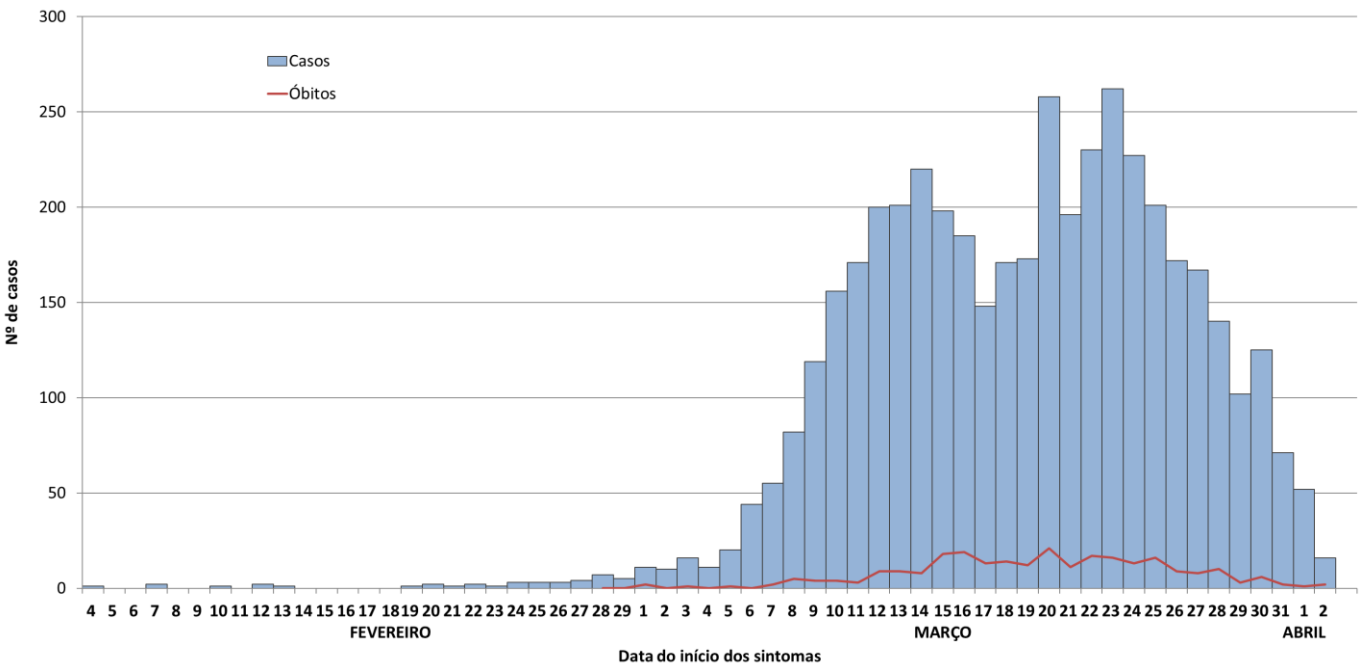

FONTE: SIVEP-Gripe, RedCap e e-SUS VE, acesso em 04/04/2020 (sujeito à alteração).

Casos de COVID-19 por município de residência, São Paulo, 21 de janeiro a 04 de abril de 2020

Município	Confirmados	Óbitos	Município	Confirmados	Óbitos	Município	Confirmados	Óbitos
ADAMANTINA	1	-	IRACEMÁPOLIS	1	-	PRAIA GRANDE	4	-
ÁGUAS DE LINDÓIA	1	-	ITANHAÉM	2	-	PROMISSÃO	1	-
AGUDOS	1	-	ITAPECERICA DA SERRA	9	1	RIBEIRÃO PIRES	4	-
AMERICANA	3	1	ITAPEVI	7	1	RIBEIRÃO PRETO	24	1
ARAÇATUBA	4	-	ITAPIRA	1	-	RIO CLARO	2	-
ARARAQUARA	2	-	ITAQUAQUECETUBA	10	-	SALTO DE PIRAPORA	1	-
ARUJÁ	5	1	ITARARÉ	1	-	SANTA BRANCA	2	-
ASSIS	1	-	ITU	1	-	SANTA ISABEL	1	-
ATIBAIA	3	-	ITUPEVA	1	-	SANTANA DE PARNAÍBA	24	-
BARUERI	29	1	JABOTICABAL	3	1	SANTO ANDRÉ	76	3
BAURU	2	-	JAGUARIÚNA	1	-	SANTOS	66	2
BOTUCATU	7	-	JANDIRA	2	-	SÃO BERNARDO DO CAMPO	77	4
BRODOWSKI	1	-	JAÚ	1	-	SÃO CAETANO DO SUL	38	1
CACHOEIRA PAULISTA	1	-	JOSÉ BONIFÁCIO	1	-	SÃO JOSE DO RIO PRETO	9	-
CAIEIRAS	19	1	JUNDIÁ	6	-	SÃO JOSE DO RIO PARDO	1	-
CAJAMAR	1	-	LENÇÓIS PAULISTA	1	-	SÃO JOSÉ DOS CAMPOS	24	-
CAMPINAS	26	4	LIMEIRA	2	-	SÃO MANUEL	1	-
CARAPICUIBA	11	1	LOUVEIRA	1	-	SÃO PAULO	3496	212
CEDRAL	1	-	MAIRIPORÃ	4	1	SÃO SEBASTIÃO	3	1
COTIA	28	2	MARÍLIA	1	-	SÃO VICENTE	5	-
CRAVINHOS	2	1	MATÃO	2	-	SOROCABA	8	2
DIADEMA	23	1	MAUÁ	15	-	SUZANO	8	-
DRACENA	1	1	MOGI DAS CRUZES	17	1	TABOÃO DA SERRA	39	2
EMBU DAS ARTES	19	1	MOGI GUAÇU	1	-	TATUÍ	1	-
FERRAZ DE VASCONCELOS	15	-	NOVA ODESSA	1	1	TAUBATÉ	1	-
FRANCA	2	-	ORLÂNDIA	1	-	VALINHOS	3	-
FRANCISCO MORATO	8	1	OSASCO	62	2	VARGEM GRANDE PAULISTA	4	1
FRANCO DA ROCHA	7	1	PARIQUERA AÇU	1	-	VINHEDO	1	-
GUARARAPES	2	-	PAULÍNIA	2	-	VOTORANTIM	2	-
GUARUJÁ	3	-	PENÁPOLIS	1	1	VOTUPORANGA	1	-
GUARULHOS	62	5	PIRACICABA	6	-	OUTRO ESTADO	34	-
HORTOLÂNDIA	1	-	PIRAJUI	1	-	OUTRO PAÍS	35	-
INDAIATUBA	2	-	POÁ	3	-	IGN	7	-

FONTE: SIVEP-Gripe, RedCap e e-SUS VE, acesso em 04/04/2020 (sujeito à alteração).

Casos de COVID-19 por faixa etária, São Paulo, 21 de janeiro a 04 de abril de 2020

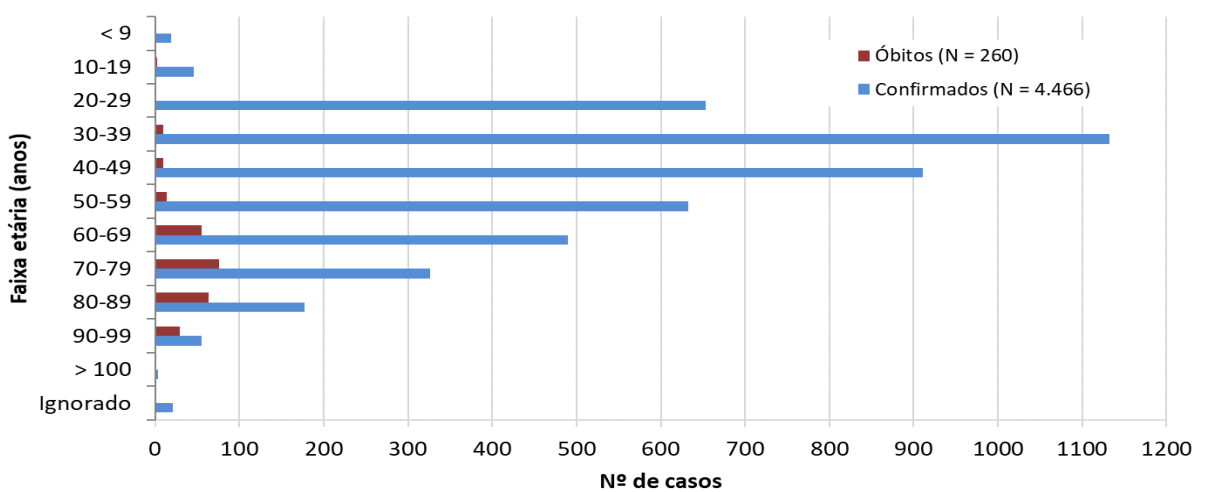

FONTE: SIVEP-Gripe, RedCap e e-SUS VE, acesso em 04/04/2020 (sujeito à alteração).

Óbitos por COVID-19, faixa etária e fatores de risco/comorbidades, São Paulo, 2020

Faixa etária	Comorbidades/fatores de risco			
	Sim	%	Não	%
<10	0	0	0	0
10-19 anos	2	0,6	0	0
20-39 anos	6	2,4	5	20,8
40-59 anos	20	5,5	4	16,7
≥60 anos	199	92,1	24	100,0
Total	227	100,0	33	137,5

FONTE: SIVEP-Gripe, até 04/04/20 às 13h (sujeitos à alteração).

Óbitos por COVID-19 e tipo de comorbidade, São Paulo, 2020

Comorbidades	N	%
Cardiopatia	154	69,1
Diabetes Mellitus	105	47,1
Pneumopatia	36	16,1
Doença Neurológica	28	12,6
Imunodeficiência	17	7,6
Asma	7	3,1
Doença Hematológica	5	2,2

FONTE: SIVEP-Gripe, até 04/04/20 às 13h (sujeitos à alteração).

Links úteis:

<http://www.saude.sp.gov.br/cve-centro-de-vigilancia-epidemiologica-prof.-alexandre-vranjac/homepage/destaques/alerta-infeccao-pelo-novo-coronavirus>
<http://www.saude.gov.br/boletins-epidemiologicos>
<https://www.who.int/emergencies/diseases/novel-coronavirus-2019>