

# Novo Coronavírus (COVID-19)

Situação Epidemiológica – 37

Atualização: 03 de abril de 2020 Horário: 18:00h

## Situação em números de COVID-19 (casos confirmados e óbitos)

Mundial	Óbitos Mundo	Estado de São Paulo	Óbitos Estado de São Paulo
972.640*	50.325*	4.048 <sup>‡</sup>	219 <sup>‡</sup>

\*FONTE: Situation report – 74 Coronavirus disease 2019 (COVID-19) 03 April 2020

<sup>‡</sup>FONTE: CVE/CCD/SES-SP 03/04/2020

## Casos de COVID-19 segundo início de sintomas, São Paulo, 21 de janeiro a 03 de abril de 2020

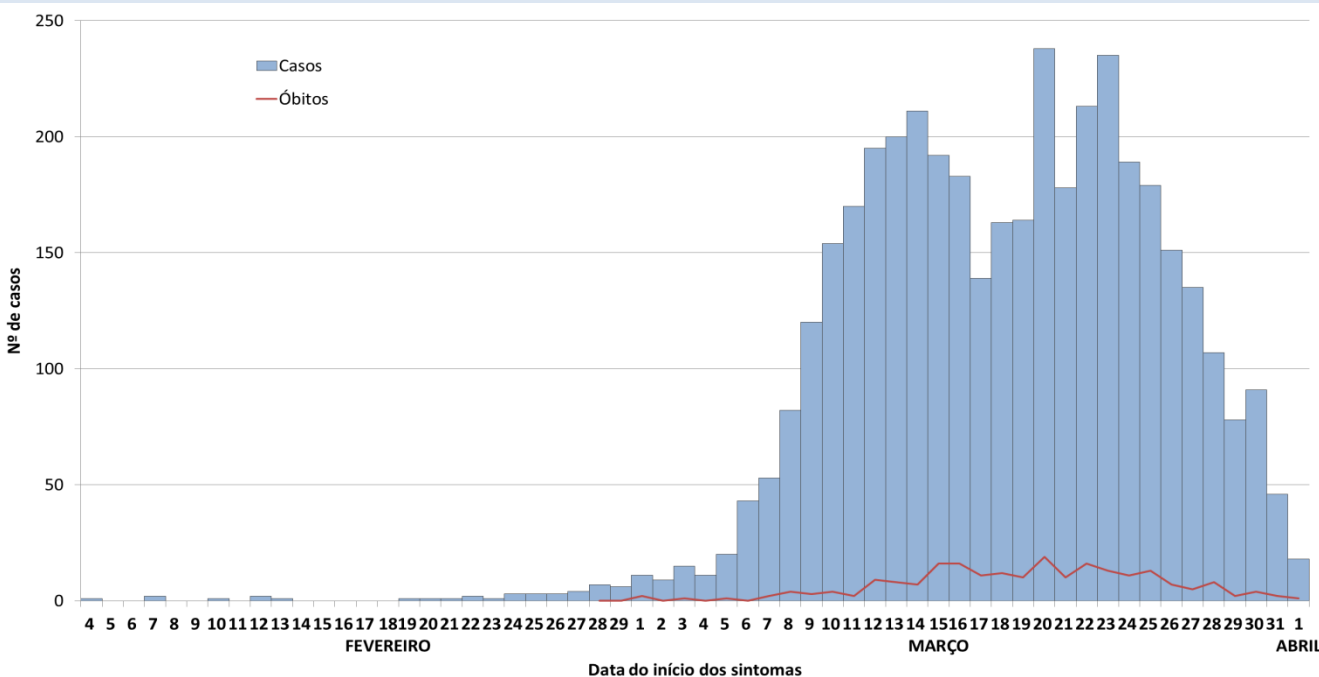

FONTE: SIVEP-Gripe, RedCap e e-SUS VE, acesso em 03/04/2020 (sujeito à alteração).

## Casos de COVID-19 por município de residência, São Paulo, 21 de janeiro a 03 de abril de 2020

Município	Confirmados	Óbitos	Município	Confirmados	Óbitos	Município	Confirmados	Óbitos
ADAMANTINA	1	-	IRACEMÁPOLIS	1	-	PROMISSÃO	1	-
ÁGUAS DE LINDÓIA	1	-	ITANHAÉM	2	-	RIBEIRÃO PIRES	4	-
AGUDOS	1	-	ITAPEERICA DA SERRA	6	1	RIBEIRÃO PRETO	15	1
AMERICANA	2	-	ITAPEVI	6	-	RIO CLARO	1	-
ARAÇATUBA	2	-	ITAQUAQUECETUBA	9	-	SALTO DE PIRAPORA	1	-
ARARAQUARA	2	-	ITARARÉ	1	-	SANTA ISABEL	1	-
ARUJÁ	4	1	ITU	1	-	SANTANA DE PARNAÍBA	22	-
ASSIS	1	-	ITUPEVA	1	-	SANTO ANDRÉ	70	2
ATIBAIA	2	-	JABOTICABAL	3	1	SANTOS	55	-
BARUERI	28	1	JAGUARIUNA	1	-	SÃO BERNARDO DO CAMPO	70	4
BAURU	2	-	JANDIRA	2	-	SÃO CAETANO DO SUL	36	1
BRODOWSKI	1	-	JAÚ	1	-	SÃO JOSÉ DO RIO PARDO	1	-
CACHOEIRA PAULISTA	1	-	JUNDIAÍ	6	-	SÃO JOSÉ DO RIO PRETO	7	-
CAIEIRAS	19	1	LENÇÓIS PAULISTA	1	-	SÃO JOSÉ DOS CAMPOS	20	-
CAJAMAR	1	-	LIMEIRA	2	-	SÃO PAULO	3202	186
CAMPINAS	24	1	LOUVEIRA	1	-	SÃO SEBASTIAO	3	1
CARAPICUÍBA	11	1	MAIRIPORÃ	3	-	SÃO VICENTE	4	-
COTIA	27	2	MARÍLIA	1	-	SOROCABA	8	2
CRAVINHOS	1	1	MATÃO	2	-	SUZANO	6	1
DIADEMA	20	1	MAUÁ	10	-	TABOÃO DA SERRA	34	1
DRACENA	1	-	MOGI DAS CRUZES	16	1	TATUÍ	1	-
EMBU DAS ARTES	18	1	MOGI GUAÇU	1	-	TAUBATÉ	1	-
FERRAZ DE VASCONCELOS	14	-	OSASCO	57	3	VALINHOS	3	-
FRANCA	2	-	PAULÍNIA	1	-	VARGEM GRANDE PAULISTA	4	1
FRANCISCO MORATO	7	-	PENAPOLIS	1	-	VINHEDO	1	-
FRANCO DA ROCHA	6	1	PIRACICABA	5	-	VOTORANTIM	2	-
GUARUJÁ	3	-	PIRAJUI	1	-	VOTUPORANGA	1	-
GUARULHOS	52	2	POÁ	3	-	OUTRO ESTADO	28	-
HORTOLÂNDIA	1	-	PORTO FELIZ	1	-	OUTRO PAÍS	35	-
INDAIATUBA	2	-	PRAIA GRANDE	2	-	IGNORADO	6	-

FONTE: SIVEP-Gripe, RedCap e e-SUS VE, acesso em 03/04/2020 (sujeito à alteração).

## Casos de COVID-19 por faixa etária, São Paulo, 21 de janeiro a 03 de abril de 2020

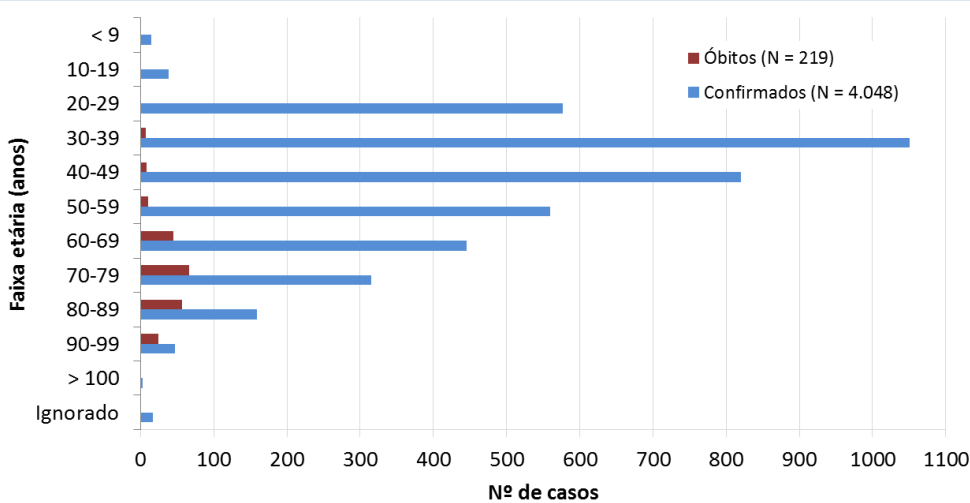

FONTE: SIVEP-Gripe, RedCap e e-SUS VE, acesso em 03/04/2020 (sujeito à alteração).

## Óbitos por COVID-19, faixa etária e fatores de risco/comorbidades, São Paulo, 2020

Faixa etária	Comorbidades/fatores de risco			
	Não	%	Sim	%
10-19 anos	-	-	1	0,6
20-39 anos	4	13,8	4	2,4
40-59 anos	5	17,2	13	5,5
≥60 anos	20	69,0	172	92,1
<b>Total</b>	<b>29</b>	<b>100,0</b>	<b>190</b>	<b>100,0</b>

FONTE: SIVEP-Gripe, até 03/04/20 às 10h (sujeitos à alteração).

## Óbitos por COVID-19 e tipo de comorbidade, São Paulo, 2020

Comorbidades	N	%
Cardiopatia	132	60,3
Diabetes Mellitus	92	42,0
Pneumopatia	34	15,5
Doença Neurológica	27	12,3
Imunodeficiência	15	6,8
Asma	6	2,7
Doença Hematológica	4	1,8

FONTE: SIVEP-Gripe, até 03/04/20 às 10h (sujeitos à alteração).

### Links úteis:

<http://www.saude.sp.gov.br/cve-centro-de-vigilancia-epidemiologica-prof.-alexandre-vranjac/homepage/destaques/alerta-infeccao-pelo-novo-coronavirus>  
<http://www.saude.gov.br/boletins-epidemiologicos>  
<https://www.who.int/emergencies/diseases/novel-coronavirus-2019>