Novo Coronavírus (COVID-19)

Situação Epidemiológica

Atualizado em 30/11/2022

Situação em números de COVID-19 (casos confirmados e óbitos)

Mundial	Óbitos Mundiais	Estado de São Paulo	Óbitos Estado de São Paulo
225.680.357	4.644.740	6.190.519 ¥	176.249 ¥

*FONTE: World Health Organization - Coronavirus Disease 2019 (COVID-19) Data: 15/09/2021 00:00:00 GMT 00:00

¥ FONTE: CVE/CCD/SES-SP

Casos e óbitos confirmados para COVID-19, acumulados até 30/11/2022. Estado de São Paulo

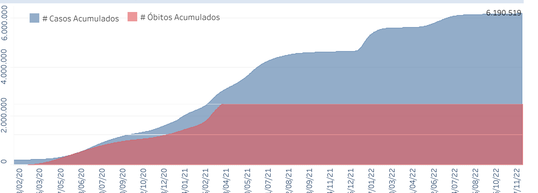

FONTE: SIVEP-Gripe, RedCap e e-SUS VE

Casos de COVID-19 por município de residência, Estado São Paulo

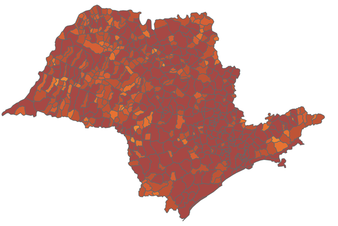

FONTE: SIVEP-Gripe, RedCap e e-SUS VE

Município	# Casos	Óbitos
ADAMANTINA	10.674	284
AGUDOS	7.672	130
ÁGUAS DA PRATA	1.552	39
ÁGUAS DE LINDÓIA	3.993	98
ÁGUAS DE SANTA BARBARA	920	32
ÁGUAS DE SÃO PEDRO	1.257	17
AGUDOS	7.672	130
ALBINÓPOLIS	1.169	23
ALFREDO MARCONDES	315	21
ALTAIR	1.242	28
ALTO ALEGRE	242	8
ALVARES MACHADO	4.176	90
ALVARES FLORENCE	1.777	46
ALVINLANDIA	4.477	88
ALVARO DE CARVALHO	251	5
ALVINLANDIA	1.777	46
AMERICO BRASILIENSE	5.964	109
AMERICO DE CAMPOS	1.709	26
AMPARO	15.008	281
AMLANDIA	1.777	46
ANDRADINA	14.440	317
ANGATUBA	1.777	46
ANHEMBI	409	11
ANHEMBI	409	11
APARECIDA	2.993	109
APARECIDA D'OESTE	1.777	46
APIAI	1.602	109
ARAÇARIGUAMA	2.595	53
ARAÇATUBA	46.568	1.005
ARAÇARIGUAMA	2.595	53
ARAMINA	3.777	46
ARANDU	996	57
ARARAS	20.998	416
ARARAQUARA	46.164	1.109
ARARAS	20.998	416
ARIRANHA	1.242	28
ARUJÁ	2.066	30
ASPASIA	1.242	28
ASSIS	7.011	133
ATIBAIA	13.212	187
AURIFLAMA	2.602	37
AVANHANDAVA	1.809	38
AVARE	15.600	328
BADY BASSITT	4.777	46
BALBINO	409	11
BALSAMO	2.993	109
BANANAL	1.169	23
BARÃO DE ANTONINA	409	11
BARBOSA	4.071	125
BARRA BONITA	5.629	129
BARRA DO CHAPEU	409	11
BARRA DO TURVO	996	27
BARRETOS	27.666	640
BARIRI	4.071	125
BARUERI	2.066	30
BASTOS	3.812	97
BATAIPORÃ	1.809	38
BAURU	67.033	1.464
BEBEDOURO	20.998	416
BENTO DE ABRUEU	409	11
BERNARDINO DE CAMPOS	1.709	26
BILACA	409	11
BIRIGUI	30.109	648
BOA ESPERANÇA DO SUL	2.701	77
BOCAINA	5.472	26
BOFETE	2.701	77
BOITUVA	7.011	133
BOM JESUS DOS PERDÕES	2.543	50
BOM SUCESSO DE ITARARÉ	251	5
BORA	409	11
BORACÉIA	1.016	35
BORORÉMA	4.210	59
BOTUCATU	20.998	416
BRAGANÇA PAULISTA	41.667	650
BREJO ALEGRE	938	26
BRODOWSKI	4.071	125
BROTAS	4.173	46
BUENO	7.011	133
BUENO DE ANDRADA	1.809	38
BUIRIZINHO	409	11
BURITAMA	5.629	129
BURITI	1.709	26
CABREUVA	14.808	329
CACHOEIRA PAULISTA	5.861	71
CACONDE	1.242	28
CAFELANDIA	3.812	97
CAIEIRAS	12.967	359
CAIUA	1.809	38
CALDERAO	6.873	95
CALIFORNIA	409	11
CAMPINAS	77.309	1.555
CAMPINA DO MONTE ALEGRE	409	11
CAMPO LIMPO PAULISTA	14.443	317
CAMPOS DO JORDÃO	5.172	151
CAMPOS NOVOS PAULISTA	251	5
CANANEIA	2.543	50
CANDIDO MOTA	7.05	93
CANDIDO RODRIGUES	996	27
CANITAR	1.242	28
CAPAO BONITO	9.949	183
CAPELA DO ALTO	3.993	98
CAPIVARI	14.808	329
CARAGUATATUBA	24.551	453
CARAPICUIBA	93.102	1.777
CARDOSO	1.809	38
CASA BRANCA	5.978	131
CASSIA DOS COQUEIROS	409	11
CASTILHO	4.385	100
CATANDUVA	20.998	416
CAUCAIA	1.242	41
CEDRAL	2.993	109
CERQUEIRA CESAR	4.173	59
CERQUILHO	14.443	317
CESARIO LANGE	2.543	50
CHAVOLANDIA	2.914	61
CLEMENTINA	978	23
COLINA	2.604	73
COLINDA	1.242	28
COLOMBIA	6.873	95
CONCHAL	5.172	151
CONCHAS	9.667	129
CORDEIROPOLIS	1.242	28
CORONEL MACEDO	992	37
CORUMBATAI	409	11
COSMOPOLIS	8.003	224
COSMORAMA	1.809	38
COTIA	20.998	416
CRAVINHOS	7.309	118
CRISTAIS PAULISTA	1.242	28
CRUZALIA	2.174	44
CRUZEIRO	27.666	640
CUNHA	1.242	41
DIRCEU LADEO	8.041	104
DIVINOLANDIA	14.443	317
DOBRADA	2.283	49
DOIS CORREGOS	2.079	46
DOLCINOPOLIS	992	26
DOURADINA	1.242	28
DUCAT	1.242	28
DUMONT	4.385	100
DOIS CORREGOS	2.079	46
ECHAPORÃ	819	35
ESPIRITO SANTO DO TURVO	2.993	109
ESTIVA GERBI	5.992	236
ESTRELA D'OESTE	992	26
ESTRELA DO NORTE	258	10
EUCLIDES DA CUNHA PAULISTA	635	18
FARTURA	4.385	100
FERNANDO PRINCE	1.409	34
FERNANDOPOLIS	19.199	406
FERNORAMA	2.993	109
FERRAZ DE VASCONCELOS	19.667	570
FLORA RICA	128	10
FLORIDA PAULISTA	3.229	51
FLORINIA	1.242	28
FRANCA	39.008	1.111
FRANCISCO MORATO	14.443	317
FRANCO DA ROCHA	10.147	432
GABRIEL MONTEIRO	1.242	28
GALIA	3.010	21
GARÇA	7.011	133
GASTÃO VIDIGAL	996	27
GAVIÃO PEIXOTO	1.081	21
GENERAL SALGADO	7.011	133
GENIPAPO	1.242	28
GUICHERO	1.232	52
GUARACI	2.993	109
GUARIBA	6.195	232
GUARIDAS	2.909	98
GUARIUBA	1.809	38
GUARUJÁ	20.998	416
GUARULHOS	93.102	1.777
GUARIUBA	1.809	38
GUARACI	2.409	31
GUARANI D'OESTE	258	10
GUARARAPES	6.715	131
GUARATINGUETÁ	27.666	640
GUARIBA	6.195	232
GUARIDAS	2.909	98
GUARIUBA	1.809	38
GUARULHOS	93.102	1.777
GUATAPARÁ	1.242	28
GUARIBA	6.195	232
GUARIDAS	2.909	98
GUARIUBA	1.809	38
GUARULHOS	93.102	1.777
HOLAMBRA	1.871	31
HORTOLANDIA	37.295	885

Município	# Casos	Óbitos
IACANGA	1.894	34
IACRI	3.993	98
IARAS	508	18
IBATE	5.953	112
IBIRA	2.255	37
IBIRAREMA	1.229	37
IBITINGA	9.667	129
IBIUNA	5.344	163
ICEM	1.920	40
IEPE	4.292	98
IGARAÇU DO TIETE	2.255	37
IGARAPAVA	1.415	109
IGARATA	2.475	42
IGUAPE	5.224	124
ILHA COMPRIDA	1.445	61
ILHA SOLTEIRA	4.443	139
INDAIATUBA	26.758	657
INDIANA	381	13
INDAIATUBA	26.758	657
INDIAVA	1.229	14
INUBIA PAULISTA	1.229	14
IPAUSSU	4.527	63
IPERO	5.715	76
IPEUNA	786	24
IPIGUA	1.229	14
IPORANGA	977	59
IPUA	2.774	59
IRACEMAPOLIS	5.663	111
IRAPUA	1.354	31
IRAPURU	1.229	14
ITABERA	5.434	78
ITAI	7.065	90
ITAJOBI	5.017	71
ITAJU	999	31
ITAPECERICA	2.255	37
ITAOCA	267	8
ITAPECERICA DA SERRA	12.558	500
ITAPETININGA	18.244	457
ITAPEVA	10.749	473
ITAPEVI	20.455	569
ITAPIRA	10.455	269
ITAPIRAPUA PAULISTA	1.252	8
ITAPOLIS	13.933	183
ITAPORANGA	3.047	61
ITAPUI	5.224	124
ITAPUIA	980	17
ITAQUAQUECETUBA	27.906	1.162
ITARARE	10.486	276
ITARIRI	2.255	37
ITATIBA	25.802	393
ITATINGA	2.548	68
ITIRAPINA	2.691	46
ITIRAPUÃ	1.229	14
ITOBI	1.275	24
ITU	25.309	579
ITUPEVA	9.024	168
ITUVERAVA	3.999	161
JABOTICABAL	9.667	129
JACI	1.229	14
JACAREI	30.270	914
JAÚ	7.681	165
JACUPIRANGA	3.081	65
JAGUARIUNA	9.667	129
JALES	11.211	304
JAMBEIRO	510	18
JANDIRA	5.761	164
JARDINÓPOLIS	4.894	167
JARINU	2.255	37
JAU	21.776	608
JEROQUARA	641	3
JUMIRIM	1.505	17
JOAO RAMALHO	1.173	33
JOSE BONIFACIO	7.065	90
JULIO MESQUITA	855	16
JUMIRIM	624	9
JUNDIAI	74.159	1.307
JUNQUEIROPOLIS	4.807	104
JUQUIA	3.629	69
JUQUITIBA	1.926	68
LAGOINHA	244	16
LARANJAL PAULISTA	6.370	143
LAVRINHA	1.551	19
LEME	3.993	98
LENCOIS PAULISTA	23.908	223
LIMEIRA	42.774	1.299
LINDOIA	1.229	14
LINS	12.692	337
LORENA	7.551	279
LOURDES	397	6
LUCELIA	3.220	80
LUCIANOPOLIS	4.924	81
LUIS ANTONIO	584	5
LUZIANIA	415	14
MACATUBA	3.428	42
MACEDONIA	1.058	32
MAGDA	1.229	14
MARINGUE	5.262	87
MAIRIPORÃ	7.552	282
MANDURI	993	31
MARABA PAULISTA	1.229	14
MARACAI	3.427	56
MARAPUAMA	1.081	15
MARIAPOLIS	1.173	12
MARILIA	40.949	1.136
MARINOPOLIS	670	7
MATAO	7.065	90
MAUA	36.584	1.669
MENDONCA	2.029	34
MERIDIANO	641	9
MESOPOLIS	244	8
MIGUELOPOLIS	1.535	107
MINEIROS DO TIETE	2.381	35
MIRA ESTRELA	1.229	14
MIRACATU	3.551	88
MIRANDOPOLIS	2.283	115
MIRANTE DO PARANAPANEMA	2.428	42
MIRASSOL	10.515	322
MIRASSOLANDIA	1.229	14
MOCOCA	17.294	90
MOGI DAS CRUZES	49.896	1.882
MOGI GUAÇU	30.653	936
MOGI MIRIM	24.658	420
MOGONHA	1.229	14
MONGAGUA	2.850	110
MONTE ALEGRE DO SUL	1.666	22
MONTE ALTO	11.041	219
MONTE APRAZIVEL	1.229	14
MONTE AZUL PAULISTA	2.381	24
MONTE CASTELO	1.498	24
MONTE MOR	8.131	170
MONTEIRO LOBATO	322	13
MORRO AGUDO	9.667	129
MORUNGABA	1.099	41
MOTUCA	378	11
MUNIZ FRAGA DO SUL	1.051	22
NANTES	257	5
NARANDIBA	2.229	50
NARANDUBA	1.779	25
NATIVIDADE DA SERRA	247	34
NAZARE PAULISTA	2.842	67
NEVES PAULISTA	2.487	58
NHANDEARA	3.469	51
NIPOA	1.567	34
NOVA ALIANCA	1.562	34
NOVA CAMPINA	1.229	14
NOVA GRANADA PAULISTA	769	49
NOVA CASTILHO	315	6
NOVA ELIZABETH	859	30
NOVA GRANADA	5.802	87
NOVA GUATAPORANGA	1.229	14
NOVA INDEPENDENCIA	1.550	40
NOVA LUZITANIA	993	14
NOVA ODESSA	10.679	280
NOVAIS	314	27
NOVO HORIZONTE	5.663	111
NUPORANGA	421	14
OCAUÇU	953	9
OLEO	161	5
OLIMPIA	14.541	306
ONDA VERDE	1.229	14
ORIENTE	437	20
ORINDIUVA	2.311	20
ORLANDIA	7.995	132
OSASCO	49.821	1.121
OSCAR BESSANE	1.229	14
OSVALDO CRUZ	3.251	37
OURINHOS	25.235	585
OURO VERDE	1.141	38
OUROESTE	2.971	50
PACAEMBU	2.229	50
PALESTINA	2.324	48
PALMARES PAULISTA	2.257	47
PALMEIRA D'OESTE	4.855	85
PALMITAL	2.638	81
PANORAMA	6.539	81
PARAGUAÇU PAULISTA	3.742	172
PARAIBUNA	1.338	60
PARAISO	1.134	31
PARANAPANEMA	2.161	90
PARANAPUÃ	1.229	14
PARAPUÃ	1.596	50
PARDINHO	1.205	19
PARIQUERA-ACU	5.984	77
PATY	998	27
PATROCINIO PAULISTA	1.242	42
PAULICEIA	2.751	26
PAULINIA	23.885	346
PAULO DE FARIA	1.229	14
PAULO DE FARIA	1.254	42
PEDERNEIRAS	8.945	143
PEDRA BELA	284	12
PEDRANOPOLIS	279	10

Município	# Casos	Óbitos
PEDREIRA	9.009	137
PENAPOLIS PAULISTA	7.552	282
PENAPOLIS	21.111	22
PEREIRAS	19.079	115
PERES ANTONIO	1.254	33
PERUIBE	10.044	155
PIACATU	10.097	322
PIEDADE	8.189	160
PILAR DO SUL	9.490	95
PINDAMONHANGABA	24.614	552
PINDAMONHANGABA	1.614	52
PINHALDINHO	2.254	31
PIQUERI	315	5
PIQUETE	1.229	14
PIRACAIA	6.028	94
PIRACICABA	44.963	1.133
PIRAJU	9.667	129
PIRAJUI	3.181	77
PIRANGI	1.229	14
PIRAPOZINHO	1.229	14
PIRASSUNUNGA	10.799	86
PITANGUEIRAS	1.229	14
PLANALTO	2.229	50
PLANALTO	1.229	14
PLATINA	1.229	14
POA	11.819	442
POLONI	1.254	33
POMPEIA	1.242	18
PONGAI	1.229	14
PONTAL	6.556	186
PONTALINDA	1.229	14
PONTIONDA	3.707	93
PORANGA	1.254	33
PORDENONE	1.229	14
PORTO FELIZ	9.490	95
PORTO FERREIRA	3.707	93
PRADIPOLIS	1.254	33
PRAIA GRANDE	20.455	42
PRATANIA	1.229	14
PRESIDENTE ALVES	1.229	14
PRESIDENTE BERNARDES	4.855	85
PRESIDENTE PRUDENTE	21.253	255
PRESIDENTE VENCESLAU	42.229	1.055
PROMISSAO	9.885	128
QUADRA	1.229	14
QUATA	1.229	32
QUEIROZ	1.229	14
QUELUZ	1.118	35
QUITAUNA	1.229	14
RAFARD	3.707	93
RANCHARIA	1.229	14
REGINOPOLIS	1.229	14
REGISTRO	7.551	93
RESTINGA	1.229	14
RIBEIRA	241	10
RIBEIRAO BONITO	1.229	14
RIBEIRAO BRANCO	2.847	93
RIBEIRAO CORRENTE	241	7
RIBEIRAO GRANDE	1.229	14
RIBEIRAO DOS INDIOS	119	9
RIBEIRAO PRETO	77.309	1.555
RIBEIRAO PRETO	16.021	1.264
RIFAINA	1.229	14
RINCAO	1.229	14
RINGOLANDIA	1.229	14
RINOPOLIS	1.229	14
RIO CLARO	17.794	225
RIO DAS PEDRAS	2.229	14
RIO GRANDE DA SERRA	7.229	163
RIOLANDIA	1.229	14
ROSEIRA	1.229	14
RUBIACEA	4.200	53
RUBINEIA	1.229	14
RUBIO JUNIOR	1.783	11
SABINO	1.229	14
SAGUES	809	10
SALES	3.707	93
SALES OLIVEIRA	1.229	14
SALESOPOLIS	2.229	50
SALTINHO	1.229	14
SALTO	24.229	50
SALTO DE PIRAPORA	9.490	198
SALTO GRANDE	1.229	14
SANDOVALINA	1.229	14
SANTA ADELIA	9.490	95
SANTA ALBERTINA	1.229	14
SANTA BRANCA	20.454	205
SANTA CLARA D'OESTE	1.014	29
SANTA CARUNA	1.229	14
SANTA CECILIA DE GELT	1.342	17
SANTA CRUZ DA CONCEIÇÃO	1.229	14
SANTA CRUZ DAS PALMEIRAS	8.189	160
SANTA CRUZ DO RIO PARDO	9.490	95
SANTA ERNA	1.229	14
SANTA FE DO SUL	9.098	100
SANTA GERTRUDES	3.707	93
SANTA ISABEL	9.490	95
SANTA LUCIA	1.229	14
SANTA MARIA DA SERRA	1.781	19
SANTA MERCEDES	1.229	14
SANTA RITA D'OESTE	819	11
SANTA RITA DO PARDO	1.229	14
SANTA ROSA DE VITERBO	3.707	93
SANTA SALETE	927	8
SANTANA DE PARNAIBA	25.443	449
SANTANA DA PONTE PENSA	1.229	14
SANTANTONIO DE POSSE	1.229	14
SANTO ANASTACIO	9.756	77
SANTO ANDRE	82.024	2.212
SANTO ANTONIO DO ARACANGUA	1.229	14
SANTO ANTONIO DO JARDIM	1.918	19
SANTO ANTONIO DO PINHAL	1.229	14
SANTO EXPEDITO	241	7
SANTOPOLIS DO AGUAPEI	1.229	14
SANTOS	82.024	2.212
SAO BERNARDO DO CAMPO	77.184	1.741
SAO CAETANO DO SUL	19.578	537
SAO CARLOS	32.979	1.229
SAO FRANCISCO	1.229	14
SAO JOAO DA BOA VISTA	22.387	384
SAO JOAO DO PIRABORA	1.229	14
SAO JOAO DE IRATEMA	867	10
SAO JOAO DE NEPOMUCENO	9.490	95
SAO JOAQUIM DA BARRA	3.707	93
SAO JOSE DA BELA VISTA	2.229	50
SAO JOSE DO BARREIRO	1.229	14
SAO JOSE DO RIO PARDO	9.490	95
SAO JOSE DO RIO PRETO	107.818	2.173
SAO JOSE DOS CAMPOS	77.184	1.741
SAO LOURENÇO DA SERRA	1.229	14
SAO LUIZ DO PARAITINGA	1.229	14
SAO MIGUEL ARCANJO	9.490	95
SAO PAULO	1.332.865	44.165
SAO PEDRO DO TURVO	1.229	14
SAO ROQUE	19.578	537
SAO SEBASTIAO DA GRAMA	3.181	98
SAO SIMAO	1.681	14
SAO VICENTE	82.024	1.499
SARAPUI	1.229	14
SARCOICA	1.229	14
SARUTAIA	1.229	14
SATIRO DIAS	1.229	14
SAVIN	1.229	14
SERRANA	20.455	42
SERTAOZINHO	10.279	569
SEVERINIA	1.229	14
SILES	1.254	42
SILVEIRAS	1.229	14
SOCORRO	6.556	186
SOROCABA	77.184	1.741
SOL NENUCCI	1.229	14
SUMARE	30.653	936
SUZANO	24.229	50
SUZANOPOLIS	1.229	14
TABAPUA	1.229	14
TABATINGA	1.229	14
TABOAO DA SERRA	21.920	1.254
TACIBA	1.229	14
TAGIAI	3.488	47
TAIACU	1.229	14
TAIUVA	1.229	14
TAMBAU	6.556	186
TANABI	9.490	95
TAPIRATIBA	3.096	42
TAQUARAL	1.229	14
TAQUARITINGA	14.229	269
TAQUARITUBA	1.229	14
TAQUARIVAI	1.229	14
TARAUA	1.229	14
TARIUMA	2.229	50
TATUI	36.394	1.246
TAUBATE	1.229	14
TEJUPA	1.229	14
TELEMACO BORBA	2.229	50
TEODORO SAMPAIO	1.229	14
TERRA ROXA	1.229	14
TIETE	3.707	133
TUPA	1.229	14
TUPI PAULISTA	1.229	14
TURIUBA	241	7
TURIUNA	1.229	14
UBARANA	1.381	24
UBATUBA	1.229	14
UBIRAJARA	1.229	14
UCHOA	1.229	14
UNIAO PAULISTA	1.229	14
URANIA	3.707	50
URU	1.229	14
URUPES	1.229	14
VALENTIM GENTIL	6.528	76
VALINHOS	14.976	380
VALPARAISO	4.976	97
VARGEM	1.229	14
VARGEM GRANDE DO SUL	9.490	198
VARGEM GRANDE PAULISTA	1.229	14
VARZEA PAULISTA	13.776	311
VERA CRUZ	241	7
VINHEDO	18.453	222
VITORIA BRASIL	1.229	14
VOTORANTIM	14.214	227
VOTUPORANGA	10.364	108
ZACARIAS	780	12

FONTE: SIVEP-Gripe, RedCap e e-SUS VE

Distribuição dos casos de confirmados para COVID-19 segundo faixa etária e sexo. Estado de São Paulo, 2020.

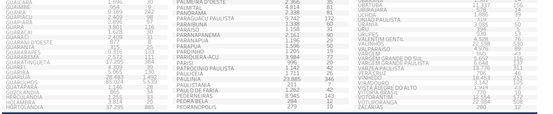

Distribuição dos óbitos de SRAG confirmados para COVID-19, segundo faixa etária e presença de comorbidades.

Faixa Etaria	Não	Sim
<1	66 (0,04%)	75 (0,04%)
1 a 4	32 (0,02%)	52 (0,03%)
5 a 9	16 (0,01%)	48 (0,03%)
10 a 19	86 (0,05%)	191 (0,11%)
20 a 29	786 (0,45%)	1.305 (0,74%)
30 a 39	3.302 (1,87%)	4.320 (2,45%)
40 a 49	6.579 (3,73%)	9.399 (5,33%)
50 a 59	9.492 (5,39%)	19.138 (10,86%)
60 a 69	10.492 (5,95%)	30.610 (17,37%)
70 a 79	8.594 (4,88%)	31.759 (18,02%)
80 a 89	5.992 (3,40%)	23.473 (13,32%)
>=90	2.387 (1,35%)	8.055 (4,57%)
Total geral	47.824 (27,13%)	128.425 (72,87%)

FONTE: SIVEP-Gripe

Óbitos por COVID-19 por fatores de risco* Estado de São Paulo

Cardiopatia	57,9%
Diabetes Mellitus	41,3%
Obesidade	13,3%
Doença Neurológica	8,3%
Doença Renal	7,7%
Pneumopatia	6,8%
Imunodepressão	4,6%
Asma	3,0%
Doença Hepática	1,7%
Doença Hematológica	1,3%
Síndrome de Down	0,4%
Gestante	0,2%
Puérpera	0,1%

*o somatório excede o n total de pessoas com fatores de risco devido às múltiplas respostas.
Fonte: SIVEP-Gripe, dados sujeitos a alteração.

Links úteis:

http://www.saude.sp.gov.br/cve-centro-de-vigilancia-epidemiologica-prof.-alexandre-vranjac/areas-de-vigilancia/doencas-de-transmissao-respiratoria/coronavirus-covid-19/situacao-epidemiologica
https://www.saopaulo.sp.gov.br/planosp/simi
http://www.saude.gov.br/boletins-epidemiologicos
https://covid19.who.int/