

Novo Coronavírus (COVID-19)

Situação Epidemiológica

Atualizado em 10/12/2022



Situação em números de COVID-19 (casos confirmados e óbitos)

| Mundial | Óbitos Mundiais | Estado de São Paulo | Óbitos Estado de São Paulo |
|-------------|-----------------|--------------------------|----------------------------|
| 225.680.357 | 4.644.740 | 6.228.454 ▼ | 176.628 ▼ |

* FONTE: World Health Organization - Coronavirus Disease 2019 (COVID-19) Data: 15/09/2021 00:00:00 GMT 00:00

▼ FONTE: CVE/CCD/SES-SP

Casos e óbitos confirmados para COVID-19, acumulados até 10/12/2022. Estado de São Paulo

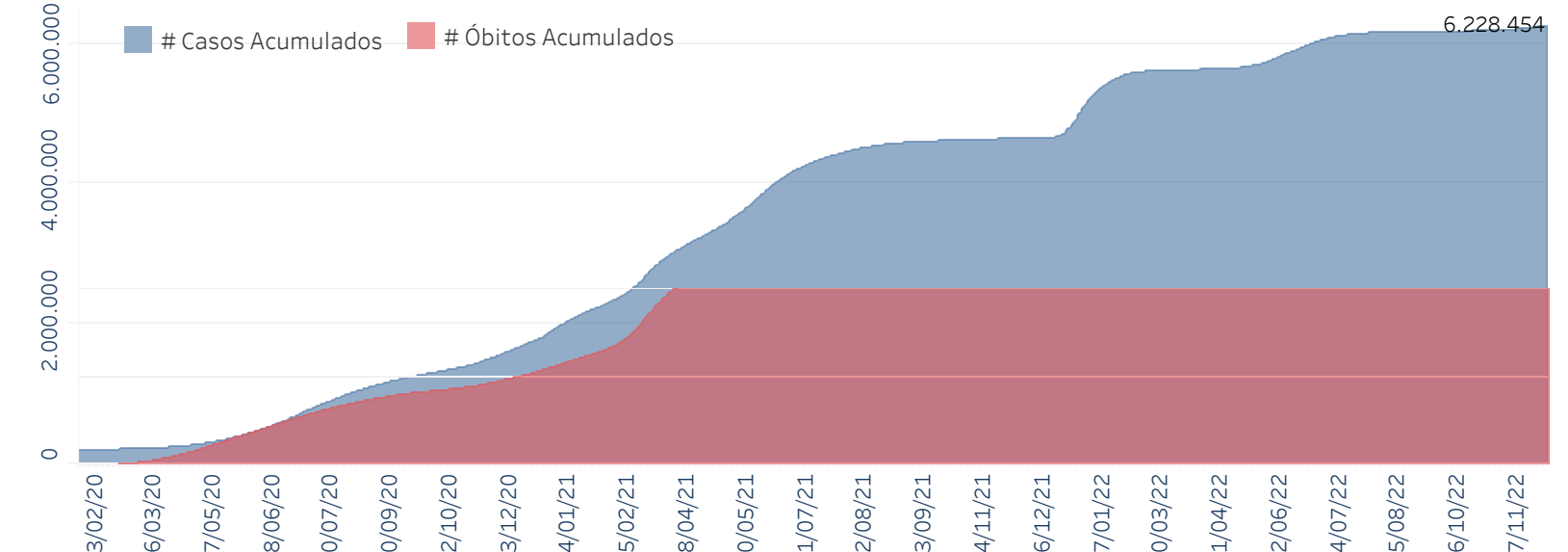

FONTE: SIVEP-Gripe, RedCap e e-SUS VE

Casos de COVID-19 por município de residência, Estado São Paulo

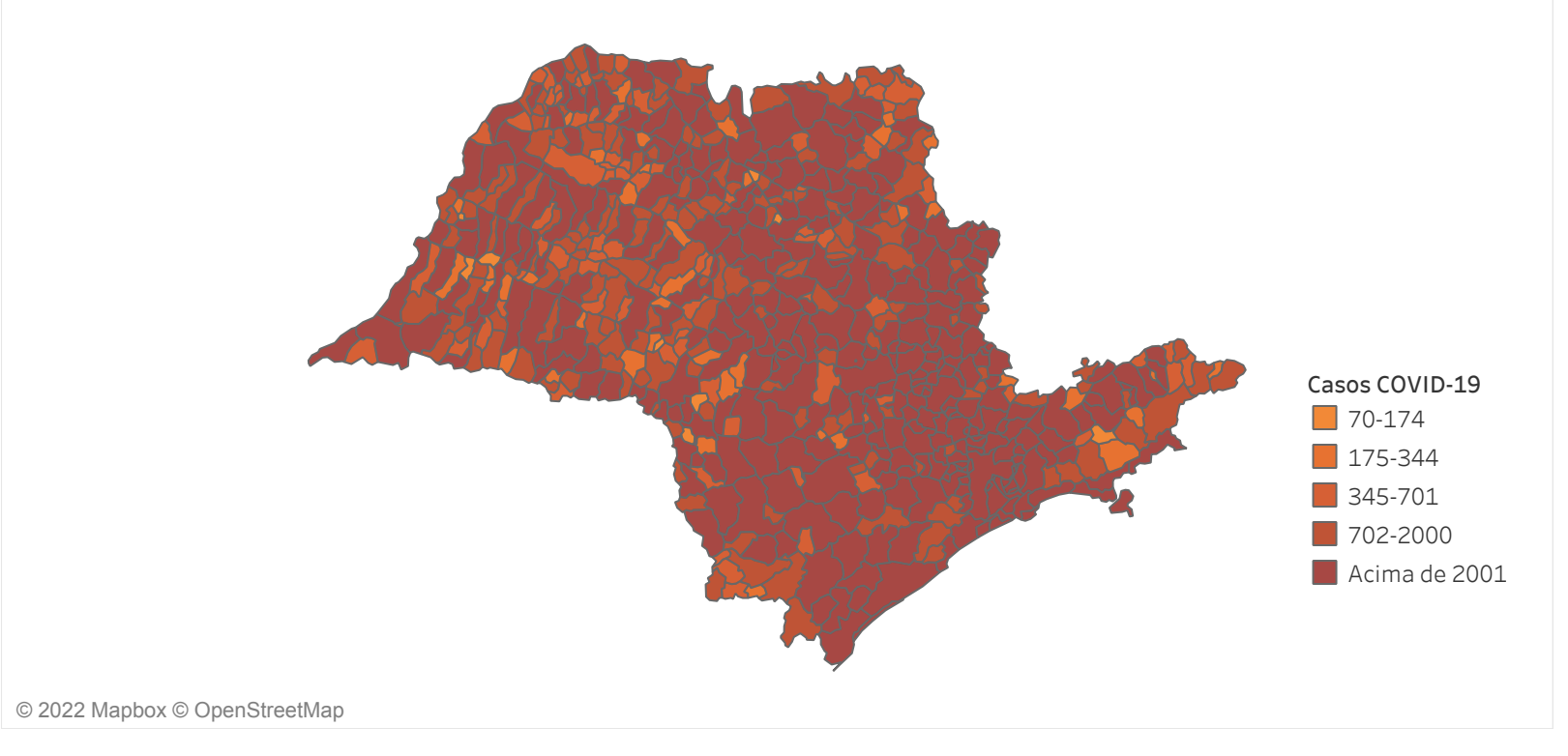

© 2022 Mapbox © OpenStreetMap

FONTE: SIVEP-Gripe, RedCap e e-SUS VE

| Município | # Casos | Óbitos | Município | # Casos | Óbitos | Município | # Casos | Óbitos |
|------------------------|---------|--------|------------------------|---------|--------|------------------------|---------|--------|
| ADOLFOPOLIS | 107,54 | 1,15 | ADOLFOPOLIS | 107,54 | 1,15 | ADOLFOPOLIS | 107,54 | 1,15 |
| ADOLFOPOLIS | 988 | 28 | ADOLFOPOLIS | 988 | 28 | ADOLFOPOLIS | 988 | 28 |
| AGUAS DA PRATA | 6.875 | 136 | AGUAS DA PRATA | 6.875 | 136 | AGUAS DA PRATA | 6.875 | 136 |
| AGUAS DE LINDÓIA | 5.387 | 63 | AGUAS DE LINDÓIA | 5.387 | 63 | AGUAS DE LINDÓIA | 5.387 | 63 |
| AGUAS DE SANTA BARBARA | 429 | 16 | AGUAS DE SANTA BARBARA | 429 | 16 | AGUAS DE SANTA BARBARA | 429 | 16 |
| AGUAS DE SÃO CARLOS | 627 | 13 | AGUAS DE SÃO CARLOS | 627 | 13 | AGUAS DE SÃO CARLOS | 627 | 13 |
| AGUAS DE SÃO CARLOS | 627 | 13 | AGUAS DE SÃO CARLOS | 627 | 13 | AGUAS DE SÃO CARLOS | 627 | 13 |
| AGUAS DE SÃO CARLOS | 627 | 13 | AGUAS DE SÃO CARLOS | 627 | 13 | AGUAS DE SÃO CARLOS | 627 | 13 |
| AGUAS DE SÃO CARLOS | 627 | 13 | AGUAS DE SÃO CARLOS | 627 | 13 | AGUAS DE SÃO CARLOS | 627 | 13 |
| AGUAS DE SÃO CARLOS | 627 | 13 | AGUAS DE SÃO CARLOS | 627 | 13 | AGUAS DE SÃO CARLOS | 627 | 13 |
| AGUAS DE SÃO CARLOS | 627 | 13 | AGUAS DE SÃO CARLOS | 627 | 13 | AGUAS DE SÃO CARLOS | 627 | 13 |

FONTE: SIVEP-Gripe, RedCap e e-SUS VE

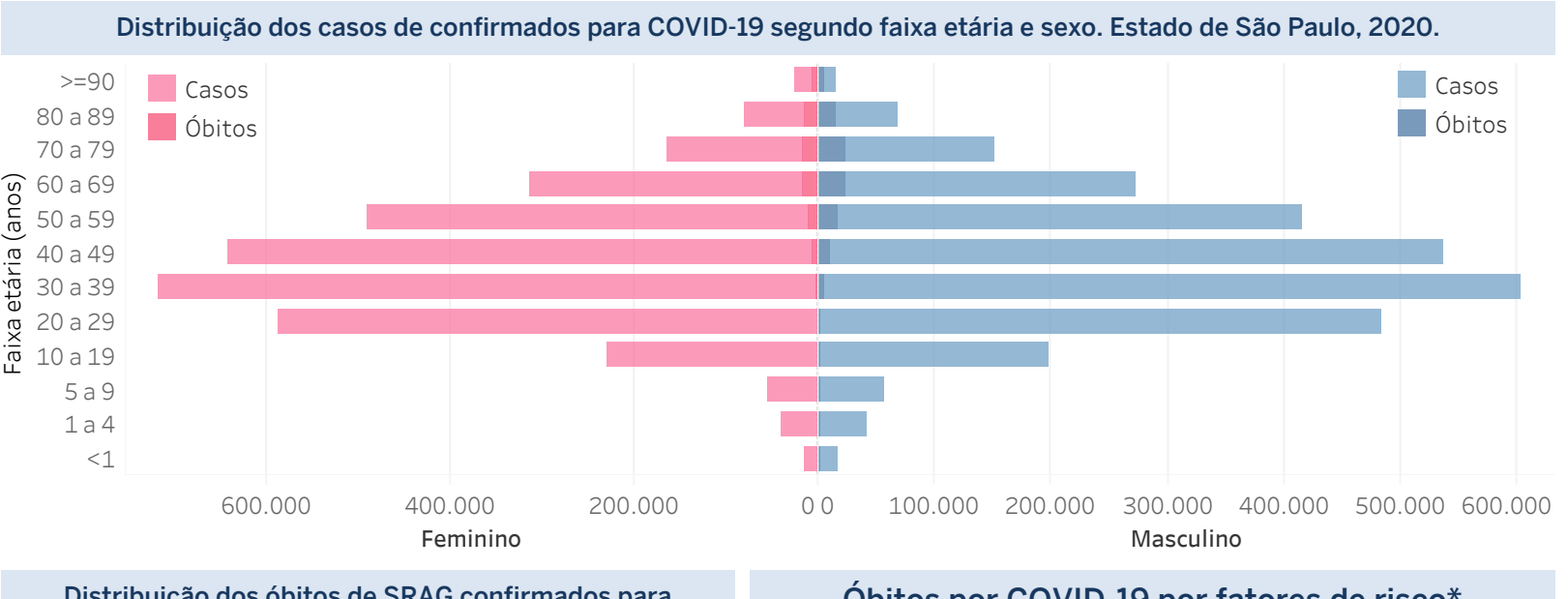

Distribuição dos óbitos de SRAG confirmados para COVID-19, segundo faixa etária e presença de comorbidades.

| Faixa Etária | Não | Sim |
|--------------|-----------------|------------------|
| <1 | 67 (0,04%) | 76 (0,04%) |
| 1 a 4 | 33 (0,02%) | 52 (0,03%) |
| 5 a 9 | 16 (0,01%) | 48 (0,03%) |
| 10 a 19 | 86 (0,05%) | 193 (0,11%) |
| 20 a 29 | 788 (0,45%) | 1.308 (0,74%) |
| 30 a 39 | 3.306 (1,87%) | 4.324 (2,45%) |
| 40 a 49 | 6.581 (3,73%) | 9.409 (5,33%) |
| 50 a 59 | 9.498 (5,38%) | 19.154 (10,84%) |
| 60 a 69 | 10.497 (5,94%) | 30.671 (17,36%) |
| 70 a 79 | 8.614 (4,88%) | 31.859 (18,03%) |
| 80 a 89 | 6.013 (3,40%) | 23.539 (13,34%) |
| >=90 | 2.393 (1,35%) | 8.103 (4,59%) |
| Total geral | 47.892 (27,11%) | 128.736 (72,89%) |

FONTE: SIVEP-Gripe

Óbitos por COVID-19 por fatores de risco* Estado de São Paulo

| | |
|---------------------|-------|
| Cardiopatia | 57,9% |
| Diabetes Mellitus | 41,3% |
| Obesidade | 18,3% |
| Doença Neurológica | 8,3% |
| Doença Renal | 7,7% |
| Pneumopatia | 6,8% |
| Imunodepressão | 4,6% |
| Asma | 4,0% |
| Doença Hepática | 1,7% |
| Doença Hematológica | 1,3% |
| Síndrome de Down | 0,4% |
| Gravidez | 0,2% |
| Puerpéra | 0,1% |

*o somatório excede o n total de pessoas com fatores de risco devido às múltiplas respostas.
FONTE: SIVEP-Gripe, dados sujeitos a alteração.

Links úteis:
<http://www.saude.sp.gov.br/cve-centro-de-vigilancia-epidemiologica-prof-alexandre-vranjac/areas-de-vigilancia/doencas-de-transmissao-respiratoria/coronavirus-covid-19/situacao-epidemiologica>
<https://www.saopaulo.sp.gov.br/planosp/simi>
<https://www.saude.gov.br/boletins-epidemiologicos>
<https://covid19.who.int/>

