Novo Coronavírus (COVID-19)

Situação Epidemiológica

SÃO PAULO
GOVERNO DO ESTADO

Atualizado em 28/03/2021 00:02:36

Situação em números de COVID-19 (casos confirmados e óbitos)

Mundial	Óbitos Mundiais	Estado de São Paulo	Óbitos Estado de São Paulo
120.915.219	2.674.078	2.420.100 ¥	71.991 ¥

*FONTE: World Health Organization - Coronavirus Disease 2019 (COVID-19) Data: 18/03/2021 00:00:00 GMT 00:00

¥ FONTE: CVE/CCD/SES-SP

Casos e óbitos confirmados para COVID-19, acumulados até 28/03/2021. Estado de São Paulo

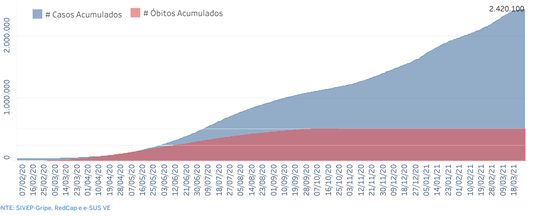

FONTE: SIVEP-Gripe, RedCap e e-SUS VE

Casos de COVID-19 por município de residência, Estado São Paulo

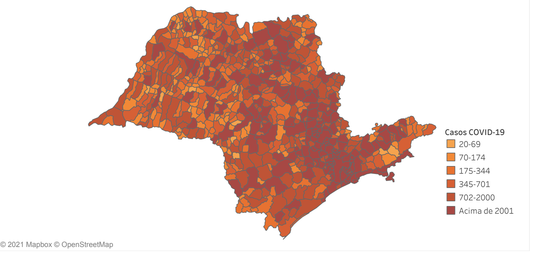

FONTE: SIVEP-Gripe, RedCap e e-SUS VE

Município	# Casos	Óbitos
ADAMANTINA	1.207	37
ADOLFO	264	5
AGUAI	2.464	74
AGUAS DA PRATA	340	14
AGUAS DE LINDOIA	1.264	39
AGUAS DE SANTA BARBARA	561	9
AGUAS DE SAO PEDRO	1.208	7
AGUDOS	2.098	46
ALBINIA	340	4
ALESSIO MARCONDES	180	6
ALTAIR	164	3
ALTINOPOLIS	1.054	17
ALTO ALEGRE	176	2
ALVARES MACHADO	1.016	28
ALVARES FLORENCE	503	21
ALVARO DE CARVALHO	170	3
ALVINLANDIA	135	1
AMERICANA	17.992	567
AMERICO BRASILIENSE	1.663	45
AMERICO DE CAMPOS	1.323	39
AMPARO	4.583	89
ANDRADINA	2.747	131
ANGATUBA	1.017	7
ANHEMBI	1.101	37
ANHUMAS	147	3
APARECIDA	1.963	49
APARECIDA D'OESTE	405	14
APIAI	1.026	34
ARAÇARIGUAMA	136	2
ARACARIGUAMA	18.548	403
ARACATUBA	7.357	177
ARAMINA	521	7
ARANDU	163	2
ARARAS	7.966	206
ARARAQUARA	11.409	214
ARARAS D'OESTE	10.899	214
ARBAREMA	201	7
ARCO-IRIS	47	1
AREALVA	371	8
AREIAS	208	5
AREIOPOLIS	558	15
ARIANDIA	1.294	31
ARINOS	4.973	101
ARUJA	4.777	153
ASPASIA	1.06	16
ASSIS	7.152	193
ATIBAIA	7.112	157
AURIFLAMA	1.103	31
AVAI	180	5
AVANHANDAVA	1.350	20
AVARE	4.161	79
BADY BASSITT	1.367	41
BALBINOS	167	3
BALSAMO	1.479	22
BANANAL	634	6
BARALDO DE ANTONINA	47	1
BARBOSA	221	8
BARIA	1.031	31
BARRA BONITA	2.349	58
BARRA DO CHAPEU	136	2
BARRA DO TURVO	395	7
BARRETOS	6.077	231
BARTOLOMEU BUENO	1.019	20
BASTA	1.101	26
BATAGUASSU	992	14
BATIPORA	1.275	41
BAURU	29.492	568
BEBEDOURO	7.097	198
BENTO DE ABREU	156	5
BERNARDINO DE CAMPOS	1.098	16
BERTIOGA	3.473	77
BILACA	639	14
BIRIGUI	8.955	224
BIRITIBA MIRIM	2.101	50
BOA ESPERANCA DO SUL	1.020	21
BOCAINA	1.033	31
BOFETE	1.267	34
BOITUVA	5.053	111
BOM JESUS DOS PERDOES	1.053	11
BOM SUCESSO DE ITARARE	1.06	7
BORA	80	1
BORACEIA	705	15
BORBOREMA	707	15
BOREBI	1.01	21
BOTUCATU	6.773	146
BRAGANCA PAULISTA	9.918	170
BRAUNA	303	12
BREJO ALEGRE	1.01	12
BRODOWSKI	2.464	38
BROTAS	1.552	31
BUENO	3.324	107
BUIRITAMA	2.102	55
BUREITI	1.135	9
BURITAMA	1.112	25
BURITI	2.672	65
CABAGI	1.433	17
CABREUVA	3.353	97
CACAPAVA	7.07	179
CACHOEIRA PAULISTA	1.353	7
CACONDE	1.06	25
CAFELANDIA	1.08	26
CAIABU	164	2
CAIEIRAS	5.275	159
CAIERAS	1.06	7
CAJAMAR	4.711	107
CAJATI	1.014	19
CAJURU	1.06	27
CAMPINA DO MONTE ALEGRE	202	3
CAMPINAS	19.896	1.159
CAMPO LIMPO PAULISTA	5.096	117
CAMPOS NOVOS PARULIS	2.082	45
CAMPOS DO JORDAO	1.351	15
CANANEIA	282	3
CANITAR	1.275	31
CANDIDO MOTA	3.06	77
CANDIDO RODRIGUES	75	1
CANITAR	1.275	31
CAPAO BONITO	2.427	63
CAPELA DO ALTO	3.02	75
CAPIVARI	3.055	85
CARAGUATUBA	10.035	237
CARAPICUIBA	19.718	582
CARDOSO	1.07	17
CASA BRANCA	1.052	27
CASSIA DOS COQUEIROS	1.06	7
CASTILHO	1.114	20
CATANDUVA	6.111	161
CAUCAIA	447	12
CEDRAL	66	1
CERQUEIRA CESAR	376	12
CERQUILHO	1.715	42
CESARIO LANGE	1.06	17
CHAVOLANDIA	80	1
COROADOS	1.06	23
CLEMENTINA	423	3
COLINA	787	27
COLINDA	1.06	7
CONCHAL	1.055	24
CONCHAS	2.267	36
CORDEIROPOLIS	1.06	7
CORONEL MACEDO	164	2
CORUMBATAI	164	4
COSMOPOLIS	4.131	61
COSMORAMA	1.06	7
COTIA	6.414	129
CRAVINHOS	991	32
CRISTAIS PAULISTA	1.06	7
CRUZALIA	164	2
CRUZEIRO	3.212	50
CUBATAO	3.424	74
CUNHA	1.06	24
DIRCEU ALDO	164	2
DIADEMA	20.023	430
DIRCEU	164	2
DOIS CORREGOS	1.06	7
DOLCINOPOLIS	164	2
DOURADINA	164	2
DUCAT	164	2
DUMONT	1.06	7
DUTRA	164	2
DUTRINA	164	2
DUVAL	164	2
EDIA	164	2
EDUARDO	164	2
EGEA	1.06	7
ELDORADO	164	2
ELIAS FAUSTO	164	2
ELISIARIO	164	2
EMBAUBA	164	2
EMBU	7.06	170
EMBU DAS ARTES	2.06	70
EMBU GUACU	3.051	91
EMILIANOPOLIS	164	2
ENGENHEIRO COELHO	1.06	7
ESPIRITO SANTO DO PINHAL	2.127	40
ESPIRITO SANTO DO TURVO	1.06	7
ESTIVA GERBI	447	16
ESTRELA D'OESTE	164	2
ESTRELA DO NORTE	164	2
EUCLIDES DA CUNHA PAULISTA	164	6
FARTURA	1.06	7
FERNANDES	164	2
FERNANDOPOLIS	6.158	125
FERNO	164	2
FERRAZ DE VASCONCELOS	6.872	225
FLORA RICA	164	2
FLORIDA PAULISTA	164	2
FLORINIA	164	2
FLORES	164	2
FRANCISCO MORATO	6.016	151
FRANCO DA ROCHA	3.06	77
GABRIEL MONTEIRO	164	2
GALIA	164	2
GARCA	2.06	70
GASTAO VIDIGAL	164	2
GAVIAO PEIXOTO	164	2
GENERAL SALGADO	164	2
GENIPAPO	164	2
GLICERIO	164	2
GUAIMBE	164	2
GUAIRA	164	2
GUAPIACU	164	2
GUAPIARA	164	2
GUARA	164	2
GUARACI	164	2
GUARANI D'OESTE	164	2
GUARANTA	164	2
GUARARAPES	164	2
GUARATINGUETA	164	2
GUAREI	164	2
GUARIBA	164	2
GUARUJA	164	2
GUARULHOS	164	2
GUATAPARA	164	2
GUZOLANDIA	164	2
HERCULANDIA	164	2
HOLAMBRA	164	2
HORTOLANDIA	164	2
IACANGA	164	2
IACRI	164	2
IACAS	164	2
IBATE	164	2
IBIRA	164	2
IBIRAREMA	164	2
IBITINGA	164	2
IBIUNA	164	2
ICEM	164	2
IGAPE	164	2
IGARATA DO TIETE	164	2
IGARAPAVA	164	2
IGARATA	164	2
IGUAPE	164	2
ILHA COMPRIDA	164	2
ILHA SOLTEIRA	164	2
ILHABELA	164	2
INDAIATUBA	164	2
INDIANA	164	2
INDIAPORA	164	2
INUBIA PAULISTA	164	2
IPAUSSU	164	2
IPERO	164	2
IPEUNA	164	2
IPIGUA	164	2
IPORANGA	164	2
IPUA	164	2
IRACEMAPOLIS	164	2
IRAPUA	164	2
IRAPURU	164	2
ITABERA	164	2
ITAI	164	2
ITAJOBI	164	2
ITAJU	164	2
ITAOCA	164	2
ITAPECERICA DA SERRA	164	2
ITAPETININGA	164	2
ITAPEVA	164	2
ITAPEVI	164	2
ITAPIRA	164	2
ITAPIRAPUA PAULISTA	164	2
ITAPOLIS	164	2
ITAPORANGA	164	2
ITAPUI	164	2
ITAPUIA	164	2
ITAQUAQUECETUBA	164	2
ITARARE	164	2
ITARIRI	164	2
ITATIBA	164	2
ITATINGA	164	2
ITIRAPINA	164	2
ITIRAPUA	164	2
ITOBI	164	2
ITU	164	2
ITUVERAVA	164	2
JABOTICABAL	164	2
JACAREI	164	2
JACI	164	2
JACUPIRANGA	164	2
JAGUARIUNA	164	2
JALES	164	2
JAMBEIRO	164	2
JANDIRA	164	2
JARDINOPOLIS	164	2
JARINU	164	2
JAU	164	2
JEREQUARA	164	2
JOANOPOLIS	164	2
JOAO RAMALHO	164	2
JOSE BONIFACIO	164	2
JULIO MESQUITA	164	2
JUMIRIM	164	2
JUNDIAI	164	2
JUNQUEIROPOLIS	164	2
JUQUIA	164	2
JUQUITIBA	164	2
LAGOINHA	164	2
LARANJAL PAULISTA	164	2
LAVRINHA	164	2
LEME	164	2
LENCOIS PAULISTA	164	2
LIMEIRA	164	2
LINDOIA	164	2
LINS	164	2
LORENA	164	2
LOURDES	164	2
LUCELIA	164	2
LUCIANOPOLIS	164	2
LUIZIANIA	164	2
LUIZIANIA	164	2
LUPERCIO	164	2
LUTECIA	164	2
MACATUBA	164	2
MACAUBAL	164	2
MACEDONIA	164	2
MAGDA	164	2
MARINGUE	164	2
MAIRIPORA	164	2
MARILIA	164	2
MARANDUBA	164	2
MARAPUAN	164	2
MARIANOLIS	164	2
MARILIA	164	2
MARINOPOLIS	164	2
MARTINOPOLIS	164	2
MATAO	164	2
MAUA	164	2
MENDONCA	164	2
MERIDIANO	164	2
MESOPOLIS	164	2
MIGUELOPOLIS	164	2
MINEIROS DO TIETE	164	2
MIRA ESTRELA	164	2
MIRACATU	164	2
MIRANDA PAULISTA	164	2
MIRANTE DO PARANAPANEMA	164	2
MIRASSOL	164	2
MIRASSOLANDIA	164	2
MOCOCA	164	2
MOGI DAS CRUZES	164	2
MOGI GUACU	164	2
MOGI MIRIM	164	2
MOGIMIRIM	164	2
MONGAGUA	164	2
MONTE ALEGRE DO SUL	164	2
MONTE ALTO	164	2
MONTE APRAZIVEL	164	2
MONTE AZUL PAULISTA	164	2
MONTE CASTELO	164	2
MONTE MOR	164	2
MONTEIRO LOBATO	164	2
MORAES	164	2
MORRO AGUDO	164	2
MOTUCA	164	2
MUNIZ	164	2
NANTES	164	2
NARANDIBA	164	2
NATIVIDADE DA SERRA	164	2
NAZARE PAULISTA	164	2
NEVES PAULISTA	164	2
NHANDEARA	164	2
NIPOA	164	2
NOVA ALIANCA	164	2
NOVA CANAA	164	2
NOVA GRANADA	164	2
NOVA GUARITA	164	2
NOVA EUROPA	164	2
NOVA GRANADA	164	2
NOVA INDEPENDENCIA	164	2
NOVA LUZITANIA	164	2
NOVA ODESSA	164	2
NOVAIS	164	2
NOVO HORIZONTE	164	2
NUPORANGA	164	2
OCAUCU	164	2
OLEO	164	2
OLIMPIA	164	2
ONDA VERDE	164	2
ORIENTE	164	2
ORINDIUVA	164	2
ORLANDIA	164	2
OSASCO	164	2
OSCAR BESSANE	164	2
OSVALDO CRUZ	164	2
OURINHOS	164	2
OURO VERDE	164	2
OUROESTE	164	2
PACAEMBU	164	2
PALESTINA	164	2
PALMARES PAULISTA	164	2
PALMEIRA D'OESTE	164	2
PALMITAL	164	2
PANORAMA	164	2
PARAGUAÇU PAULISTA	164	2
PARAIBUNA	164	2
PARAPUA	164	2
PARANAPANEMA	164	2
PARANAPUA	164	2
PARAPUA	164	2
PARDINHO	164	2
PARIQUERA-ACU	164	2
PARISI	164	2
PATROCINIO PAULISTA	164	2
PAULICEIA	164	2
PAULINIA	164	2
PAULO DE FARIA	164	2
PAULO DE FARIA	164	2
PEDERNEIRAS	164	2
PEDRA BELA	164	2
PEDRANOPOLIS	164	2
PEDREGULHO	164	2
PEDREIRA	164	2
PEIXINHA PAULISTA	164	2
PENAPOLIS	164	2
PEREIRAS	164	2
PEREIRA BARRETO	164	2
PESSEGER	164	2
PETROLINA	164	2
PIACATU	164	2
PIEDADE	164	2
PIEDRAS	164	2
PIGMANDUVA	164	2
PINDAMONHANGABA	164	2
PINDORAMA	164	2
PINHALZINHO	164	2
PIQUERA	164	2
PIQUETE	164	2
PIRACICABA	164	2
PIRACUA	164	2
PIRAJU	164	2
PIRAJUI	164	2
PIRAPORA DO BOM JESUS	164	2
PIRASSUNUNGA	164	2
PITANGUEIRAS	164	2
PITANGUEIRAS	164	2
PLANALTO	164	2
PLANALTINA	164	2
POA	164	2
POLONI	164	2
POMPEIA	164	2
PONGAI	164	2
PONTAL	164	2
PONTALINDA	164	2
PONTES GESTAL	164	2
POPULINA	164	2
PORANGABA	164	2
PORTO FELIZ	164	2
PORTO FERREIRA	164	2
PRATANIA	164	2
PRESIDENTE ALVES	164	2
PRESIDENTE BERNARDES	164	2
PRESIDENTE EPITACIO	164	2
PRESIDENTE PRUDENTE	164	2
PRESIDENTE VENCESLAU	164	2
PRIMAVERA	164	2
QUADRA	164	2
QUATA	164	2
QUEIROZ	164	2
QUELUZ	164	2
QUINTANA	164	2
RAFARD	164	2
RANCHARIA	164	2
REGINOPOLIS	164	2
REGISTRO	164	2
RESTINGA	164	2
RIBEIRA	164	2
RIBEIRAO BONITO	164	2
RIBEIRAO BRANCO	164	2
RIBEIRAO CORENTE	164	2
RIBEIRAO DO SUL	164	2
RIBEIRAO DOS INDIOS	164	2
RIBEIRAO GRANDE	164	2
RIBEIRAO PRETO	164	2
RIFAINA	164	2
RINCAO	164	2
RINOPOLIS	164	2
RIO CLARO	164	2
RIO DAS PEDRAS	164	2
RIO GRANDE DA SERRA	164	2
RIOLANDIA	164	2
RIVERSUL	164	2
ROSANA	164	2
ROSEIRA	164	2
RUBIACEA	164	2
RUBINEIA	164	2
SABINO	164	2
SAGRES	164	2
SALES	164	2
SALES OLIVEIRA	164	2
SALESOPOLIS	164	2
SALTINHO	164	2
SALTO	164	2
SALTO DE PIRAPORA	164	2
SALTO GRANDE	164	2
SANCHES	164	2
SANTA ADELIA	164	2
SANTA ALBERTINA	164	2
SANTA BRANCA DA OESTE	164	2
SANTA BRANCA	164	2
SANTA CLARA D'OESTE	164	2
SANTA CRUZ DA ESPERANCA	164	2
SANTA CRUZ DAS PALMEIRAS	164	2
SANTA CRUZ DO RIO PARDO	164	2
SANTA ERNESTINA	164	2
SANTA FE DO SUL	164	2
SANTA GERTRUDES	164	2
SANTA IZABEL	164	2
SANTA MARIA DA SERRA	164	2
SANTA MERCEDES	164	2
SANTA RITA D'OESTE	164	2
SANTA RITA DO PASSA QUATRO	164	2
SANTA ROSA DE VITERBO	164	2
SANTA SALETE	164	2
SANTANA DA PONTE PENSA	164	2
SANTANA DE PARNAIBA	164	2
SANTO ANDRE	164	2
SANTO ANTONIO DA ALEGRIA	164	2
SANTO ANTONIO DE POSSE	164	2
SANTO ANTONIO DO ARACANGUA	164	2
SANTO ANTONIO DO JARDIM	164	2
SANTO ANTONIO DO PINHAL	164	2
SANTO EXPEDITO	164	2
SANTOPOLIS DO AGUAPEI	164	2
SANTOS	164	2
SAO BENTO DO SAPUCAI	164	2
SAO BERNARDO DO CAMPO	164	2
SAO CAETANO DO SUL	164	2
SAO CARLOS	164	2
SAO FRANCISCO	164	2
SAO JOAO DA BOA VISTA	164	2
SAO JOAO DE IBITE	164	2
SAO JOAO DO PIRAPITINGUI	164	2
SAO JOAQUIM DA BARRA	164	2
SAO JOSE DA BELA VISTA	164	2
SAO JOSE DO BARREIRO	164	2
SAO JOSE DO RIO PARDO	164	2
SAO JOSE DO RIO PRETO	164	2
SAO JOSE DOS CAMPOS	164	2
SAO LOURENCO DA SERRA	164	2
SAO LUIZ DO PARAITINGA	164	2
SAO LUCAS	164	2
SAO MIGUEL ARCANJO	164	2
SAO PAULO	164	2
SAO PEDRO	164	2
SAO PEDRO DO TURVO	164	2
SAO ROQUE	164	2
SAO SEBASTIAO DA GRAMA	164	2
SAO SIMAO	164	2
SAO VICENTE	164	2
SARAPUI	164	2
SARCOICA	164	2
SARUTAIA	164	2
SATIRO DIAS	164	2
SAVANA	164	2
SEBASTIANOPOLIS DO SUL	164	2
SERRA AZUL	164	2
SERRA NEGRA	164	2
SERTANEJA	164	2
SERTANOPOLIS	164	2
SETE BARRAS	164	2
SEVERINIA	164	2
SILES	164	2
SILVEIRAS	164	2
SOCORRO	164	2
SOROCABA	164	2
SUD MENNUCCI	164	2
SUMARE	164	2
TABAPUA	164	2
TABATINGA	164	2
TABOAO DA SERRA	164	2
TACIBA	164	2
TAGUAI	164	2
TAIACU	164	2
TAIUVA	164	2
TAMBAU	164	2
TANABI	164	2
TAPAJOS	164	2
TAPIRATIBA	164	2
TAQUARAL	164	2
TAQUARITINGA	164	2
TAQUARITUBA	164	2
TAQUARIVAI	164	2
TARABAI	164	2
TARACIBA	164	2
TARUMA	164	2
TATUI	164	2
TAUBATE	164	2
TEJUPA	164	2
TEODORO SAMPAIO	164	2
TERRA ROXA	164	2
TUPA	164	2
TUPI PAULISTA	164	2
TURIUBA	164	2
TURMALINA	164	2
UBARANA	164	2
UBATUBA	164	2
UBIRAJARA	164	2
UCHOA	164	2
UNIAO PAULISTA	164	2
URANIA	164	2
URU	164	2
URUPES	164	2
VALENTIM GERT	164	2
VALPARAISO	164	2
VARGEM	164	2
VARGEM GRANDE DO SUL	164	2
VARGEM GRANDE PAULISTA	164	2
VARMA	164	2
VERA CRUZ	164	2
VINHEDO	164	2
VITORIA BRASIL	164	2
VOTORANTIM	164	2
VOTUPORANGA	164	2
ZACARIAS	164	2

FONTE: SIVEP-Gripe, RedCap e e-SUS VE

Distribuição dos casos de confirmados para COVID-19 segundo faixa etária e sexo. Estado de São Paulo, 2020.

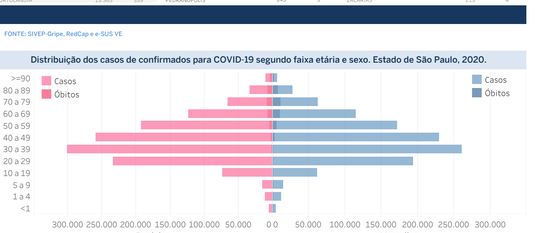

Distribuição dos óbitos de SRAG confirmados para COVID-19, segundo faixa etária e presença de comorbidades.

Faixa Etaria	Não	Sim
<1	13 (0,02%)	24 (0,03%)
1 a 4	8 (0,01%)	15 (0,02%)
5 a 9	8 (0,01%)	16 (0,02%)
10 a 19	33 (0,05%)	69 (0,10%)
20 a 29	167 (0,23%)	434 (0,60%)
30 a 39	756 (1,05%)	1.453 (2,02%)
40 a 49	1.651 (2,29%)	3.202 (4,45%)
50 a 59	2.441 (3,39%)	7.115 (9,88%)
60 a 69	3.682 (5,11%)	13.508 (18,76%)
70 a 79	3.383 (4,70%)	15.279 (21,22%)
80 a 89	2.519 (3,50%)	11.685 (16,23%)
>=90	914 (1,27%)	3.616 (5,02%)
Total geral	15.575 (21,63%)	56.416 (78,37%)

FONTE: SIVEP-Gripe

Óbitos por COVID-19 por fatores de risco* Estado de São Paulo

Cardiopatia	59,7%
Diabetes Mellitus	43,1%
Obesidade	10,1%
Doença Neurológica	9,7%
Doença Renal	8,4%
Pneumopatia	7,7%
Imunodepressão	4,9%
Asma	3,0%
Doença Hepática	1,8%
Doença Hematológica	1,5%
Síndrome de Down	0,4%
Gestante	0,1%
Puérpera	0,1%

*o somatório excede o n total de pessoas com fatores de risco devido às múltiplas respostas.
Fonte: SIVEP-Gripe, dados sujeitos a alteração.

Links úteis:

http://www.saude.sp.gov.br/cve-centro-de-vigilancia-epidemiologica-prof.-alexandre-vranjac/areas-de-vigilancia/doencas-de-transmissao-respiratoria/coronavirus-covid-19/situacao-epidemiologica
https://www.saopaulo.sp.gov.br/planosp/simi
http://www.saude.gov.br/boletins-epidemiologicos
https://covid19.who.int/

CENTRO DE VIGILÂNCIA "EPIDEMIOLÓGICA "Prof. Alexandre Vranjac"

COORDENADORIA DE CONTROLE DE DOENÇAS

SÃO PAULO GOVERNO DO ESTADO