Novo Coronavírus (COVID-19)

Situação Epidemiológica

SÃO PAULO GOVERNO DO ESTADO

Atualizado em 03/06/2021 00:03:56

Situação em números de COVID-19 (casos confirmados e óbitos)

Mundial	Óbitos Mundiais	Estado de São Paulo	Óbitos Estado de São Paulo
171.222.477	3.686.142	3.334.364 ¥	113.441 ¥

*FONTE: World Health Organization - Coronavirus Disease 2019 (COVID-19) Data: 03/06/2021 00:00:00 GMT 00:00

¥ FONTE: CVE/CCD/SES-SP

Casos e óbitos confirmados para COVID-19, acumulados até 03/06/2021. Estado de São Paulo

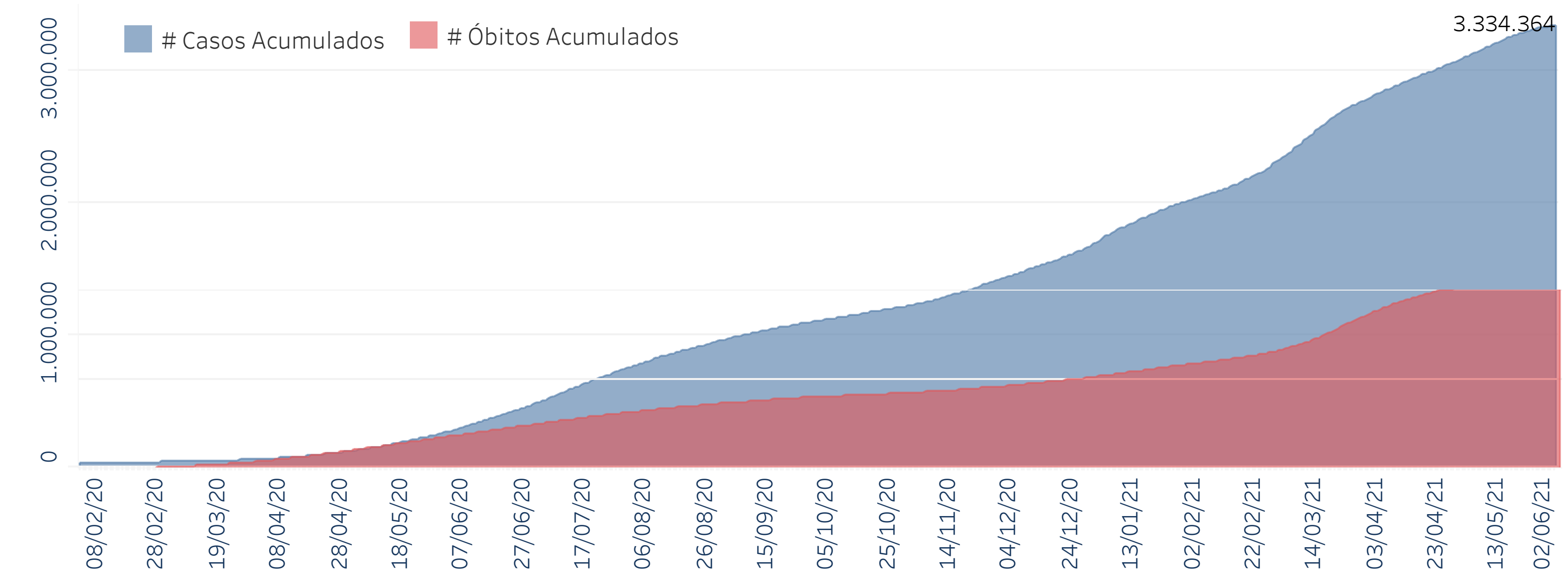

FONTE: SIVEP-Gripe, RedCap e e-SUS VE

Casos de COVID-19 por município de residência, Estado São Paulo

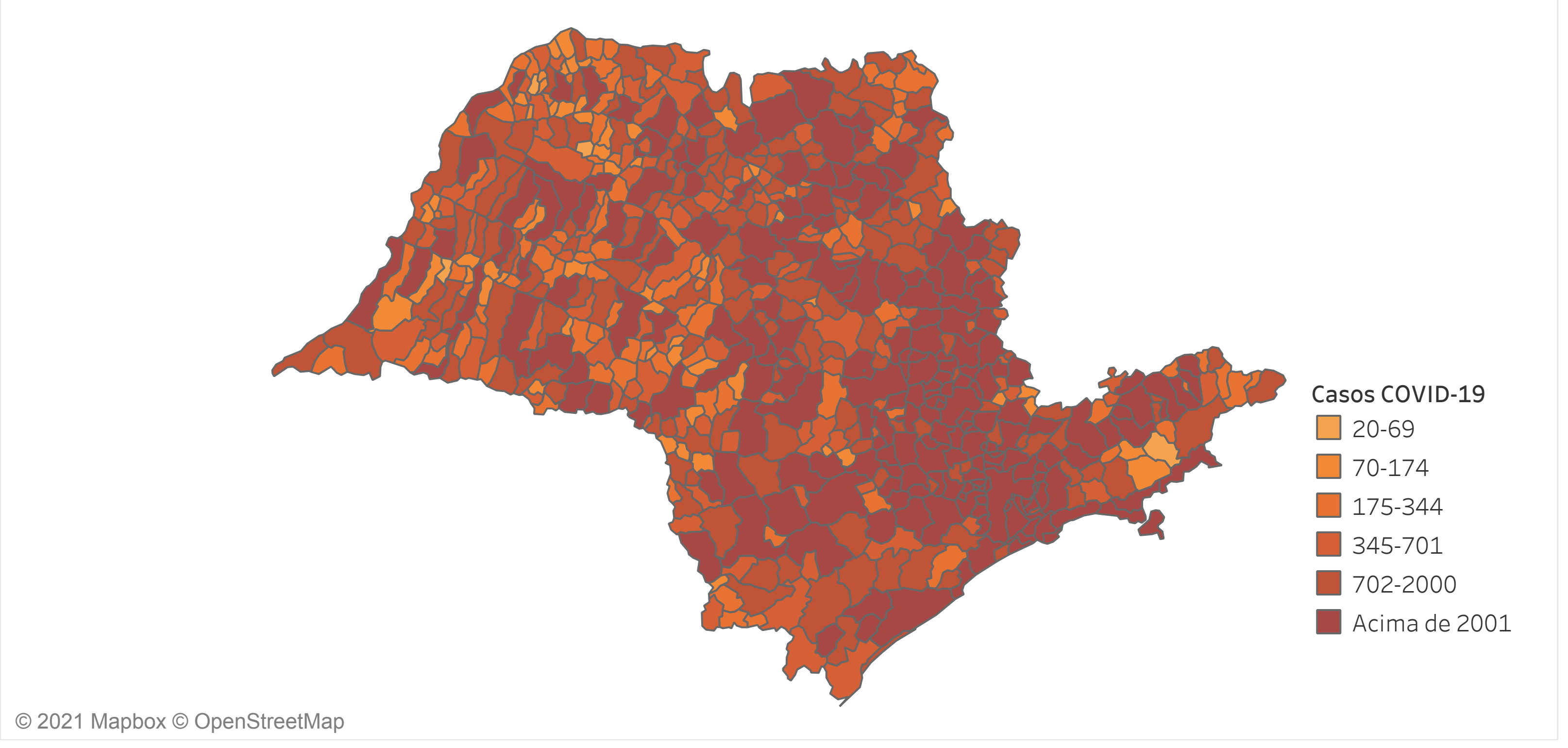

FONTE: SIVEP-Gripe, RedCap e e-SUS VE

Município	# Casos	Óbitos
ADAMANTINA	2.856	85
ADOLFO	447	11
AGUAI	2.522	80
AGUAS DA PRATA	487	21
AGUAS DE LINDOIA	1.480	32
AGUAS DE SANTA BARBARA	342	12
AGUAS DE SAO PEDRO	274	6
AGUDOS	3.210	74
ALAMBARI	488	10
ALFREDO MARCONDES	218	9
ALTAIR	158	12
ALTINOPOLIS	778	39
ALTO ALEGRE	311	14
ALUMINIO	1.281	39
ALVARES FLORENCE	421	13
ALVARES MACHADO	1.605	46
ALVARO DE CARVALHO	148	9
ALVINLANDIA	128	7
AMERICANA	18.617	572
AMERICO BRASILIENSE	3.433	82
AMERICO DE CAMPOS	746	23
AMPARO	5.368	126
ANALANDIA	288	4
ANDRADINA	5.309	223
ANGATUBA	2.361	57
ANHEMBI	223	5
ANHUMAS	198	4
APARECIDA	2.163	77
APARECIDA D'OESTE	679	12
APIAI	1.178	66
ARACARIGUAMA	1.459	48
ARACATUBA	23.465	695
ARACOIABA DA SERRA	2.256	51
ARAMINA	275	10
ARANDU	407	11
ARAPEI	190	3
ARARAQUARA	18.470	409
ARARAS	14.454	324
ARCO-IRIS	114	6
AREALVA	740	10
AREIAS	257	1
AREIOPOLIS	1.094	14
ARIRANHA	458	17
ARTUR NOGUEIRA	3.805	108
ARUJA	6.740	258
ASPASIA	113	4
ASSIS	9.208	308
ATIBAIA	9.706	225
AURIFLAMA	1.743	64
AVAI	308	9
AVANHANDAVA	706	26
AVARE	8.235	176
BADY BASSITT	2.833	66
BALBINOS	328	4
BALSAMO	1.405	57
BANANAL	910	3
BARAO DE ANTONINA	323	7
BARBOSA	398	11
BARIRI	2.437	98
BARRA BONITA	2.864	78
BARRA DO CHAPEU	258	2
BARRA DO TURVO	554	17
BARRETOS	12.464	377
BARRINHA	1.430	53
BARUERI	25.940	933
BASTOS	1.200	34
BATATAIS	2.560	129
BAURU	39.841	900
BEBEDOURO	3.564	125
BENTO DE ABREU	290	0
BERNARDINO DE CAMPOS	565	17
BERTIOGA	5.151	138
BILAC	776	13
BIRIGUI	12.651	452
BIRITIBA-MIRIM	1.206	77
BOA ESPERANCA DO SUL	860	13
BOCAINA	1.143	26
BOFETE	625	13
BOITUVA	4.738	125
BOM JESUS DOS PERDOES	1.895	24
BOM SUCESSO DE ITARARE	131	5
BORA	100	1
BORACEIA	844	21
BORBOREMA	1.272	39
BOREBI	171	2
BOTUCATU	12.293	235
BRAGANCA PAULISTA	14.873	417
BRAUNA	434	20
BREJO ALEGRE	309	13
BRODOWSKI	2.297	52
BROTAS	476	34
BURI	2.259	69
BURITAMA	2.067	57
BURITIZAL	245	10
CABRALIA PAULISTA	337	5
CABREUVA	3.293	81
CACAPAVA	7.133	210
CACHOEIRA PAULISTA	2.220	35
CACONDE	1.153	26
CAFELANDIA	686	31
CAIABU	91	5
CAIEIRAS	7.245	260
CAIUA	305	6
CAJAMAR	3.831	187
CAJATI	3.065	83
CAJOBI	840	27
CAJURU	981	36
CAMPINA DO MONTE ALEGRE	470	13
CAMPINAS	85.400	3.373
CAMPO LIMPO PAULISTA	4.426	207
CAMPOS DO JORDAO	4.072	95
CAMPOS NOVOS PAULISTA	256	5
CANANEIA	669	26
CANAS	180	4
CANDIDO MOTA	3.406	119
CANDIDO RODRIGUES	119	6
CANITAR	639	10
CAPAO BONITO	3.919	65
CAPELA DO ALTO	1.277	23
CAPIVARI	3.790	75
CARAGUATATUBA	14.699	392
CARAPICUIBA	27.542	931
CARDOSO	747	33
CASA BRANCA	2.176	62
CASSIA DOS COQUEIROS	173	1
CASTILHO	1.888	67
CATANDUVA	10.908	421
CATIGUA	664	20
CEDRAL	859	20
CERQUEIRA CESAR	1.396	31
CERQUILHO	4.721	98
CESARIO LANGE	1.442	49
CHARQUEADA	1.083	34
CHAVANTES	820	27
CLEMENTINA	754	9
COLINA	1.174	37
COLOMBIA	452	7
CONCHAL	1.799	58
CONCHAS	1.868	53
CORDEIROPOLIS	4.040	60
COROADOS	493	15
CORONEL MACEDO	410	19
CORUMBATAI	355	7
COSMOPOLIS	6.150	144
COSMORAMA	595	32
COTIA	11.560	491
CRAVINHOS	1.518	80
CRISTAIS PAULISTA	926	8
CRUZALIA	145	3
CRUZEIRO	5.325	74
CUBATAO	11.911	396
CUNHA	722	8
DESCALVADO	2.942	52
DIADEMA	22.097	1.037
DIRCE REIS	147	3
DIVINOLANDIA	1.104	43
DOBRADA	482	7
DOIS CORREGOS	1.329	37
DOLCINOPOLIS	153	6
DOURADO	596	12
DRACENA	4.532	208
DUARTINA	740	21
DUMONT	1.097	15
ECHAPORA	588	19
ELDORADO	1.100	18
ELIAS FAUSTO	1.112	28
ELISIARIO	408	6
EMBAUBA	90	4
EMBU DAS ARTES	8.754	390
EMBU-GUACU	4.276	166
EMILIANOPOLIS	308	6
ENGENHEIRO COELHO	2.116	40
ESPIRITO SANTO DO PINHAL	3.939	84
ESPIRITO SANTO DO TURVO	259	3
ESTIVA GERBI	644	28
ESTRELA D'OESTE	1.091	24
ESTRELA DO NORTE	271	3
EUCLIDES DA CUNHA PAULISTA	293	8
FARTURA	1.145	33
FERNANDO PRESTES	674	7
FERNANDOPOLIS	8.376	217
FERNAO	168	0
FERRAZ DE VASCONCELOS	8.938	358
FLORA RICA	113	4
FLOREAL	169	6
FLORIDA PAULISTA	1.090	27
FLORINIA	209	6
FRANCA	27.110	593
FRANCISCO MORATO	9.473	376
FRANCO DA ROCHA	10.503	320
GABRIEL MONTEIRO	202	4
GALIA	404	13
GARCA	3.508	93
GASTAO VIDIGAL	144	15
GAVIAO PEIXOTO	1.066	12
GENERAL SALGADO	823	31
GETULINA	918	14
GLICERIO	343	14
GUAICARA	1.183	20
GUAIMBE	430	6
GUAIRA	4.083	164
GUAPIACU	1.680	56
GUAPIARA	1.830	72
GUARA	1.603	75
GUARACAI	684	19
GUARACI	839	19
GUARANI D'OESTE	134	4
GUARANTA	245	15
GUARARAPES	3.224	81
GUARAREMA	1.623	68
GUARATINGUETA	7.243	203
GUAREI	2.901	23
GUARIBA	3.486	86
GUARUJA	19.374	1.016
GUARULHOS	54.164	4.008
GUATAPARA	316	17
GUZOLANDIA	431	23
HERCULANDIA	804	16
HOLAMBRA	1.588	10
HORTOLANDIA	17.525	547

Município	# Casos	Óbitos
IACANGA	1.090	21
IACRI	229	4
IARAS	246	13
IBATE	2.972	85
IBIRA	1.318	24
IBIRAREMA	606	22
IBITINGA	8.165	191
IBIUNA	3.738	109
ICEM	955	22
IEPE	752	20
IGARACU DO TIETE	1.629	40
IGARAPAVA	1.218	64
IGARATA	1.847	28
IGUAPE	2.013	79
ILHA COMPRIDA	1.057	33
ILHA SOLTEIRA	2.124	78
ILHABELA	6.377	37
INDAIATUBA	20.450	447
INDIANA	215	9
INDIAPORA	249	8
INUBIA PAULISTA	345	12
IPAUSSU	1.510	32
IPERO	2.191	36
IPEUNA	554	6
IPIGUA	855	21
IPORANGA	348	4
IPUA	1.530	48
IRACEMAPOLIS	3.586	84
IRAPUA	743	24
IRAPURU	592	25
ITABERA	1.892	29
ITAI	2.030	45
ITAJOBI	1.697	32
ITAJU	483	7
ITANHAEM	5.061	234
ITAOCA	235	8
ITAPECERICA DA SERRA	6.786	395
ITAPETININGA	13.568	150
ITAPEVA	6.269	251
ITAPEVI	9.921	570
ITAPIRA	6.557	213
ITAPIRAPUA PAULISTA	458	2
ITAPOLIS	4.605	127
ITAPORANGA	1.215	36
ITAPUI	1.242	26
ITAPURA	219	8
ITAQUAQUECETUBA	15.180	801
ITARARE	4.785	181
ITARIRI	1.091	36
ITATIBA	8.597	121
ITATINGA	1.888	29
ITIRAPINA	1.256	31
ITIRAPUA	249	4
ITOBI	521	8
ITU	14.307	286
ITUPEVA	4.912	96
ITUVERAVA	1.357	97
JABORANDI	458	8
JABOTICABAL	5.895	106
JACAREI	19.752	542
JACI	738	14
JACUPIRANGA	1.475	39
JAGUARIUNA	4.423	83
JALES	5.303	188
JAMBEIRO	314	9
JANDIRA	6.093	232
JARDINOPOLIS	3.320	116
JARINU	1.983	51
JAU	7.647	431
JERIQUARA	239	1
JOANOPOLIS	861	4
JOAO RAMALHO	510	12
JOSE BONIFACIO	4.468	104
JULIO MESQUITA	126	13
JUMIRIM	360	5
JUNDIAI	39.974	1.201
JUNQUEIROPOLIS	1.431	62
JUQUIA	1.534	40
JUQUITIBA	1.671	61
LAGOINHA	180	3
LARANJAL PAULISTA	3.769	91
LAVINIA	812	14
LAVRINHAS	269	4
LEME	10.404	279
LENCOIS PAULISTA	10.546	146
LIMEIRA	15.632	575
LINDOIA	595	17
LINS	7.936	241
LORENA	4.143	106
LOURDES	223	4
LOUVEIRA	3.345	71
LUCELIA	1.183	41
LUCIANOPOLIS	158	3
LUIS ANTONIO	1.355	23
LUIZIANIA	193	9
LUPERCIO	229	4
LUTECIA	178	5
MACATUBA	2.466	48
MACAUBAL	558	12
MACEDONIA	319	14
MAGDA	196	5
MAIRINQUE	3.252	48
MAIRIPORA	5.701	186
MANDURI	619	12
MARABA PAULISTA	87	3
MARACAI	1.592	34
MARAPOAMA	394	13
MARIAPOLIS	173	4
MARILIA	22.779	650
MARINOPOLIS	164	3
MARTINOPOLIS	1.064	56
MATAO	4.098	138
MAUA	23.206	1.308
MENDONCA	704	28
MERIDIANO	274	26
MESOPOLIS	127	2
MIGUELOPOLIS	970	62
MINEIROS DO TIETE	1.081	21
MIRA ESTRELA	301	10
MIRACATU	1.813	54
MIRANDOPOLIS	1.786	83
MIRANTE DO PARANAPANEMA	696	22
MIRASSOL	7.092	192
MIRASSOLANDIA	410	12
MOCOCA	4.947	176
MOGI DAS CRUZES	25.333	1.246
MOGI GUACU	13.768	400
MOGI MIRIM	8.309	266
MOMBUCA	344	5
MONCOES	204	5
MONGAGUA	1.421	70
MONTE ALEGRE DO SUL	457	7
MONTE ALTO	4.034	127
MONTE APRAZIVEL	2.274	64
MONTE AZUL PAULISTA	1.835	13
MONTE CASTELO	464	13
MONTE MOR	4.579	96
MONTEIRO LOBATO	205	5
MORRO AGUDO	4.081	84
MORUNGABA	836	16
MOTUCA	309	8
MURUTINGA DO SUL	293	9
NANTES	187	5
NAO INFORMADO	825	0
NARANDIBA	713	20
NATIVIDADE DA SERRA	149	3
NAZARE PAULISTA	1.252	37
NEVES PAULISTA	1.099	35
NHANDEARA	1.026	39
NIPOA	404	11
NOVA ALIANCA	825	18
NOVA CAMPINA	617	18
NOVA CANAA PAULISTA	174	4
NOVA CASTILHO	53	3
NOVA EUROPA	651	24
NOVA GRANADA	2.508	58
NOVA GUATAPORANGA	182	2
NOVA INDEPENDENCIA	351	4
NOVA LUZITANIA	296	9
NOVA ODESSA	5.058	144
NOVAIS	272	10
NOVO HORIZONTE	4.409	142
NUPORANGA	326	8
OCAUCU	292	3
OLEO	80	1
OLIMPIA	8.056	207
ONDA VERDE	705	22
ORIENTE	277	19
ORINDIUVA	1.154	15
ORLANDIA	3.731	104
OSASCO	36.637	2.084
OSCAR BRESSANE	252	7
OSVALDO CRUZ	2.891	85
OURINHOS	10.808	292
OURO VERDE	412	11
OUROESTE	981	22
PACAEMBU	1.056	25
PALESTINA	571	29
PALMARES PAULISTA	1.187	34
PALMEIRA D'OESTE	580	13
PALMITAL	2.244	45
PANORAMA	1.021	33
PARAGUACU PAULISTA	3.567	93
PARAIBUNA	1.077	38
PARAISO	401	19
PARANAPANEMA	1.466	54
PARANAPUA	372	16
PARAPUA	984	30
PARDINHO	628	13
PARIQUERA-ACU	2.049	50
PARISI	341	15
PATROCINIO PAULISTA	748	24
PAULICEIA	411	9
PAULINIA	12.491	217
PAULISTANIA	115	5
PAULO DE FARIA	574	18
PEDERNEIRAS	3.637	70
PEDRA BELA	169	4
PEDRANOPOLIS	190	5

Município	# Casos	Óbitos
PEDREGULHO	261	14
PEDREIRA	3.037	46
PEDRINHAS PAULISTA	361	4
PEDRO DE TOLEDO	337	15
PENAPOLIS	5.264	197
PEREIRA BARRETO	1.744	55
PEREIRAS	859	17
PERUIBE	5.433	181
PIACATU	603	9
PIEDADE	3.835	113
PILAR DO SUL	2.140	60
PINDAMONHANGABA	9.750	258
PINDORAMA	1.026	46
PINHALZINHO	648	5
PIQUEROBI	168	3
PIQUETE	303	11
PIRACAIA	2.675	33
PIRACICABA	49.544	990
PIRAJU	1.428	51
PIRAJUI	1.829	44
PIRANGI	1.411	56
PIRAPORA DO BOM JESUS	1.363	15
PIRAPOZINHO	2.128	56
PIRASSUNUNGA	7.454	206
PIRATININGA	666	20
PITANGUEIRAS	4.113	128
PLANALTO	516	7
PLATINA	248	8
POA	6.328	320
POLONI	549	11
POMPEIA	779	20
PONGAI	235	8
PONTAL	4.606	142
PONTALINDA	174	11
PONTES GESTAL	279	8
POPULINA	156	5
PORANGABA	699	15
PORTO FELIZ	6.251	97
PORTO FERREIRA	5.039	114
POTIM	1.566	32
POTIRENDABA	2.224	58
PRACINHA	170	1
PRADOPOLIS	1.569	31
PRAIA GRANDE	17.286	572
PRATANIA	633	9
PRESIDENTE ALVES	233	7
PRESIDENTE BERNARDES	975	30
PRESIDENTE EPITACIO	2.314	81
PRESIDENTE PRUDENTE	23.054	676
PRESIDENTE VENCESLAU	2.509	76
PROMISSAO	4.582	75
QUADRA	142	6
QUATA	1.037	19
QUEIROZ	224	3
QUELUZ	842	6
QUINTANA	448	15
RAFARD	821	5
RANCHARIA	3.297	66
REDENCAO DA SERRA	92	1
REGENTE FEIJO	557	41
REGINOPOLIS	278	12
REGISTRO	5.472	177
RESTINGA	458	6
RIBEIRA	306	2
RIBEIRAO BONITO	749	22
RIBEIRAO BRANCO	1.280	37
RIBEIRAO CORRENTE	229	3
RIBEIRAO DO SUL	486	8
RIBEIRAO DOS INDIOS	69	5
RIBEIRAO GRANDE	345	8
RIBEIRAO PIRES	7.383	282
RIBEIRAO PRETO	60.009	2.236
RIFAINA	343	10
RINCAO	365	23
RINOPOLIS	297	6
RIO CLARO	10.523	452
RIO DAS PEDRAS	2.560	69
RIO GRANDE DA SERRA	1.892	68
RIOLANDIA	1.458	18
RIVERSUL	427	25
ROSANA	1.060	31
ROSEIRA	1.264	20
RUBIACEA	122	8
RUBINEIA	301	5
SABINO	262	24
SAGRES	177	0
SALES	376	23
SALES OLIVEIRA	1.528	22
SALESOPOLIS	492	38
SALMOURAO	287	20
SALTINHO	646	11
SALTO	8.676	264
SALTO DE PIRAPORA	3.109	139
SALTO GRANDE	714	7
SANDOVALINA	200	8
SANTA ADELIA	1.260	47
SANTA ALBERTINA	553	19
SANTA BARBARA D'OESTE	16.603	541
SANTA BRANCA	838	24
SANTA CLARA D'OESTE	190	12
SANTA CRUZ DA CONCEICAO	525	8
SANTA CRUZ DA ESPERANCA	167	3
SANTA CRUZ DAS PALMEIRAS	3.391	95
SANTA CRUZ DO RIO PARDO	4.408	87
SANTA ERNESTINA	468	12
SANTA FE DO SUL	3.492	84
SANTA GERTRUDES	2.986	55
SANTA ISABEL	5.245	214
SANTA LUCIA	575	15
SANTA MARIA DA SERRA	440	3
SANTA MERCEDES	144	4
SANTA RITA D'OESTE	225	7
SANTA RITA DO PASSA QUATRO	1.363	27
SANTA ROSA DE VITERBO	1.832	32
SANTA SALETE	173	4
SANTANA DA PONTE PENSA	43	2
SANTANA DE PARNAIBA	11.807	302
SANTO ANASTACIO	1.230	29
SANTO ANDRE	53.993	2.565
SANTO ANTONIO DA ALEGRIA	583	14
SANTO ANTONIO DE POSSE	2.395	28
SANTO ANTONIO DO ARACANGUA	519	23
SANTO ANTONIO DO JARDIM	406	15
SANTO ANTONIO DO PINHAL	487	6
SANTO EXPEDITO	148	3
SANTOPOLIS DO AGUAPEI	445	13
SANTOS	51.986	1.739
SAO BENTO DO SAPUCAI	600	7
SAO BERNARDO DO CAMPO	63.022	2.670
SAO CAETANO DO SUL	15.867	746
SAO CARLOS	19.539	385
SAO FRANCISCO	193	9
SAO JOAO DA BOA VISTA	6.541	204
SAO JOAO DAS DUAS PONTES	149	5
SAO JOAO DE IRACEMA	118	6
SAO JOAO DO PAU D'ALHO	119	0
SAO JOAQUIM DA BARRA	5.020	102
SAO JOSE DA BELA VISTA	238	14
SAO JOSE DO BARREIRO	254	4
SAO JOSE DO RIO PARDO	2.219	70
SAO JOSE DO RIO PRETO	74.420	2.193
SAO JOSE DOS CAMPOS	73.971	1.525
SAO LOURENCO DA SERRA	627	31
SAO LUIS DO PARAITINGA	60	14
SAO MANUEL	4.247	110
SAO MIGUEL ARCANJO	1.502	51
SAO PAULO	793.263	30.978
SAO PEDRO	3.883	66
SAO PEDRO DO TURVO	553	6
SAO ROQUE	5.275	85
SAO SEBASTIAO	7.107	144
SAO SEBASTIAO DA GRAMA	875	26
SAO SIMAO	778	22
SAO VICENTE	16.042	976
SARAPUI	317	3
SARUTAIA	100	6
SEBASTIANOPOLIS DO SUL	121	6
SERRA AZUL	1.042	12
SERRA NEGRA	2.111	46
SERRANA	4.025	85
SERTAOZINHO	13.467	353
SETE BARRAS	1.525	31
SEVERINIA	1.941	54
SILVEIRAS	386	6
SOCORRO	3.237	55
SOROCABA	55.694	1.943
SUD MENNUCCI	790	10
SUMARE	20.196	627
SUZANAPOLIS	299	10
SUZANO	18.271	722
TABAPUA	1.277	38
TABATINGA	1.538	48
TABOAO DA SERRA	16.181	750
TACIBA	541	16
TAGUAI	1.477	25
TAIACU	289	10
TAIUVA	752	11
TAMBAU	2.010	38
TANABI	3.470	81
TAPIRAI	446	7
TAPIRATIBA	1.162	14
TAQUARAL	317	8
TAQUARITINGA	4.604	148
TAQUARITUBA	2.697	66
TAQUARIVAI	279	6
TARABAI	622	23
TARUMA	1.330	33
TATUI	5.567	328
TAUBATE	21.844	367
TEJUPA	127	3
TEODORO SAMPAIO	1.778	29
TERRA ROXA	832	26
TIETE	2.831	76
TIMBURI	103	4
TORRE DE PEDRA	87	7
TORRINHA	937	16
TRABIJU	77	1
TREMEMBE	2.142	16
TRES FRONTEIRAS	581	25
TUIUTI	148	1
TUPA	4.916	177
TUPI PAULISTA	1.344	41
TURIUBA	166	3
TURMALINA	141	4
UBARANA	765	13
UBATUBA	5.824	108
UBIRAJARA	281	6
UCHOA	1.042	23
UNIAO PAULISTA	152	4
URANIA	1.032	31
URU	132	3
URUPES	655	30
VALENTIM GENTIL	1.625	54
VALINHOS	10.914	292
VALPARAISO	2.269	57
VARGEM	169	4
VARGEM GRANDE DO SUL	2.231	54
VARGEM GRANDE PAULISTA	2.035	75
VARZEA PAULISTA	6.054	177
VERA CRUZ	540	26
VINHEDO	7.343	135
VIRADOURO	1.715	67
VISTA ALEGRE DO ALTO	653	10
VITORIA BRASIL	179	7
VOTORANTIM	8.222	368
VOTUPORANGA	11.800	335
ZACARIAS	234	7

FONTE: SIVEP-Gripe, RedCap e e-SUS VE

Distribuição dos casos de confirmados para COVID-19 segundo faixa etária e sexo. Estado de São Paulo, 2020.

Distribuição dos óbitos de SRAG confirmados para COVID-19, segundo faixa etária e presença de comorbidades.

Faixa Etaria	Não	Sim
<1	25 (0,02%)	30 (0,03%)
1 a 4	9 (0,01%)	22 (0,02%)
5 a 9	9 (0,01%)	21 (0,02%)
10 a 19	49 (0,04%)	111 (0,10%)
20 a 29	395 (0,35%)	754 (0,66%)
30 a 39	1.826 (1,61%)	2.567 (2,26%)
40 a 49	3.622 (3,19%)	5.804 (5,12%)
50 a 59	5.381 (4,74%)	12.336 (10,87%)
60 a 69	7.187 (6,34%)	21.731 (19,16%)
70 a 79	5.676 (5,00%)	21.833 (19,25%)
80 a 89	3.563 (3,14%)	14.893 (13,13%)
>=90	1.213 (1,07%)	4.384 (3,86%)
Total geral	28.955 (25,52%)	84.486 (74,48%)

FONTE: SIVEP-Gripe

Óbitos por COVID-19 por fatores de risco* Estado de São Paulo

Cardiopatia	58,8%
Diabetes Mellitus	42,7%
Obesidade	12,5%
Doença Neurológica	8,3%
Doença Renal	7,6%
Pneumopatia	6,7%
Imunodepressão	4,4%
Asma	3,0%
Doença Hepática	1,7%
Doença Hematológica	1,3%
Síndrome de Down	0,4%
Gestante	0,2%
Puérpera	0,1%

*o somatório excede o n total de pessoas com fatores de risco devido às múltiplas respostas.
Fonte: SIVEP-Gripe, dados sujeitos a alteração.

Links úteis:

http://www.saude.sp.gov.br/cve-centro-de-vigilancia-epidemiologica-prof.-alexandre-vranjac/areas-de-vigilancia/doencas-de-transmissao-respiratoria/coronavirus-covid-19/situacao-epidemiologica
https://www.saopaulo.sp.gov.br/planosp/simi
http://www.saude.gov.br/boletins-epidemiologicos
https://covid19.who.int/

CVE CENTRO DE VIGILÂNCIA EPIDEMIOLÓGICA "Prof. Alexandre Vranjac" — CCD COORDENADORIA DE CONTROLE DE DOENÇAS — SÃO PAULO GOVERNO DO ESTADO