Novo Coronavírus (COVID-19)

Situação Epidemiológica

Atualizado em 11/07/2021 00:04:13

Situação em números de COVID-19 (casos confirmados e óbitos)

Mundial	Óbitos Mundiais	Estado de São Paulo	Óbitos Estado de São Paulo
185.291.530	4.010.834	3.866.178 ¥	132.140 ¥

*FONTE: World Health Organization - Coronavirus Disease 2019 (COVID-19) Data: 09/07/2021 00:00:00 GMT 00:00 ¥ FONTE: CVE/CCD/SES-SP

Casos e óbitos confirmados para COVID-19, acumulados até 11/07/2021. Estado de São Paulo

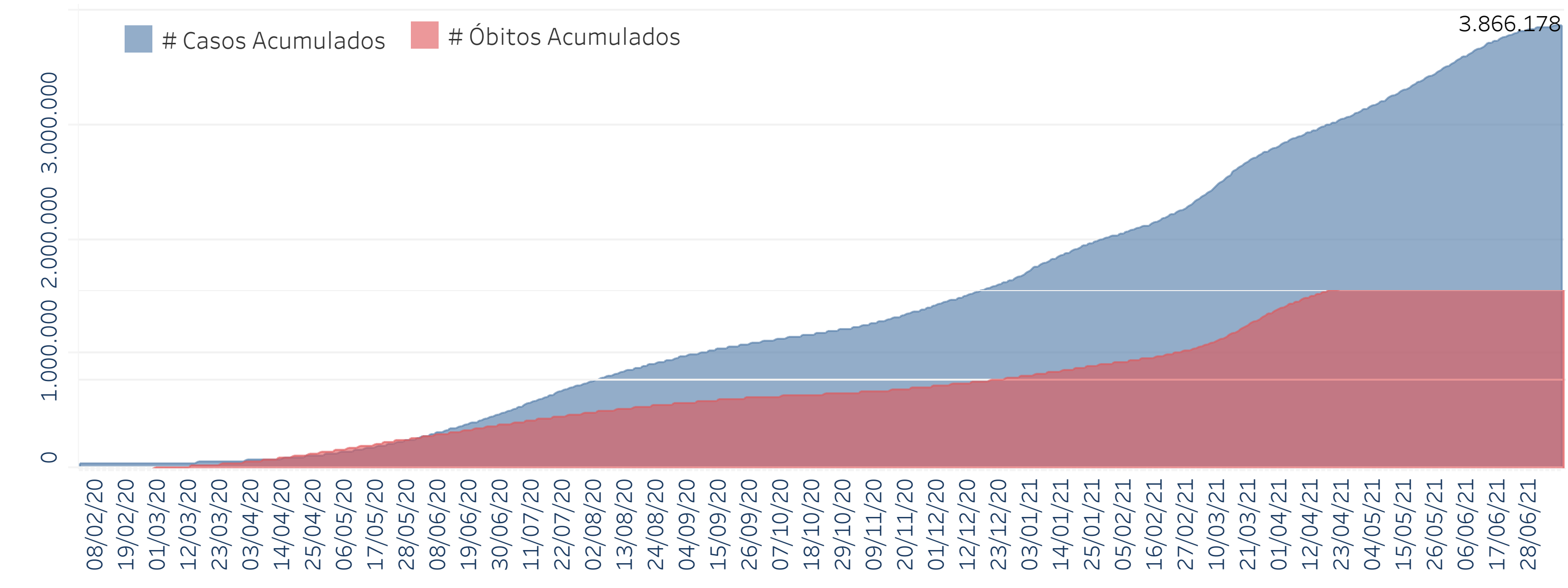

FONTE: SIVEP-Gripe, RedCap e e-SUS VE

Casos de COVID-19 por município de residência, Estado São Paulo

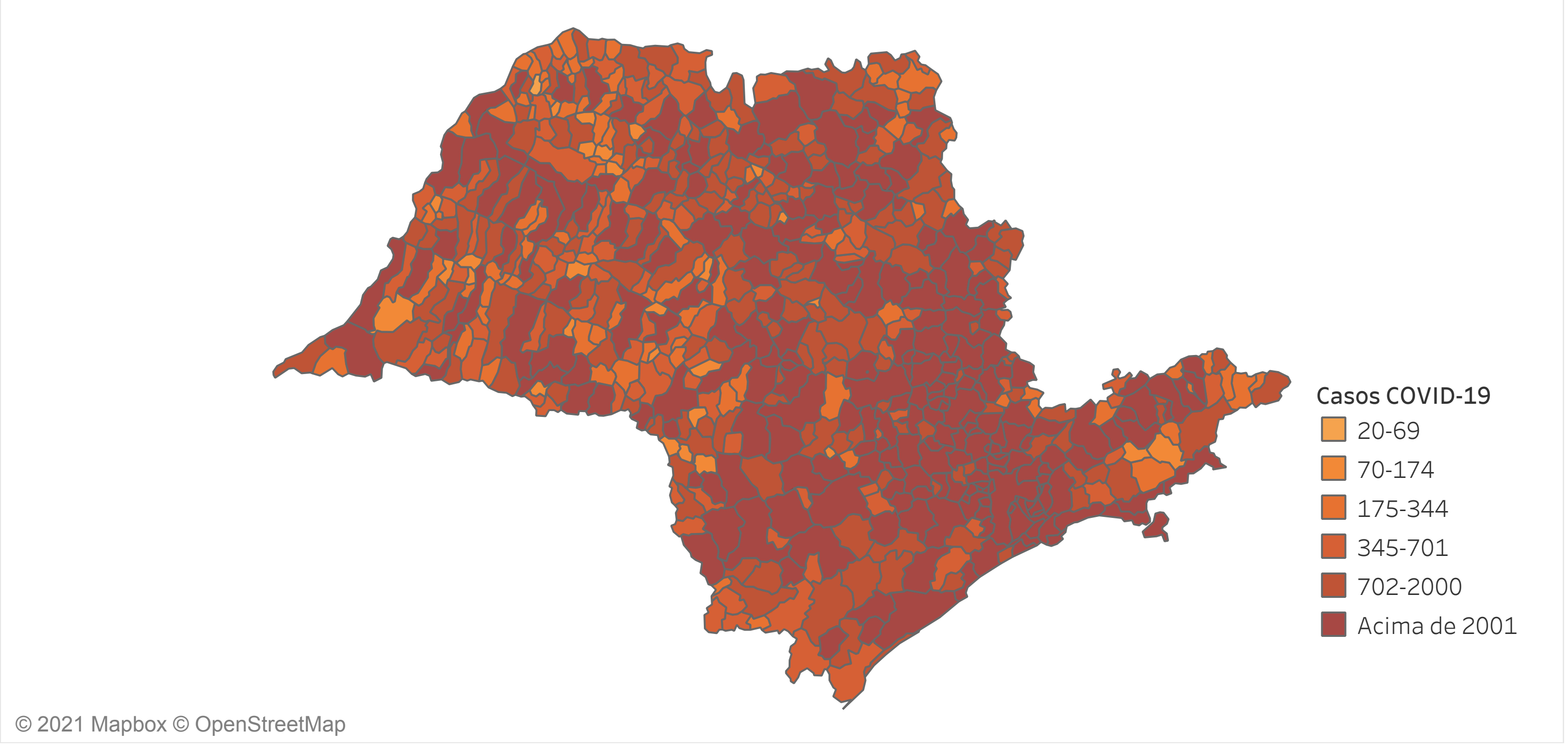

FONTE: SIVEP-Gripe, RedCap e e-SUS VE

Município	# Casos	Óbitos
ADAMANTINA	3.491	113
ADOLFO	542	14
AGUAI	3.241	97
AGUAS DA PRATA	587	23
AGUAS DE LINDOIA	1.889	44
AGUAS DE SANTA BARBARA	506	15
AGUAS DE SAO PEDRO	335	9
AGUDOS	4.036	99
ALAMBARI	594	10
ALFREDO MARCONDES	250	11
ALTAIR	262	12
ALTINOPOLIS	818	42
ALTO ALEGRE	366	20
ALUMINIO	1.496	44
ALVARES FLORENCE	483	14
ALVARES MACHADO	2.154	65
ALVARO DE CARVALHO	154	9
ALVINLANDIA	140	9
AMERICANA	23.397	719
AMERICO BRASILIENSE	3.922	89
AMERICO DE CAMPOS	1.046	31
AMPARO	6.638	134
ANALANDIA	324	4
ANDRADINA	6.225	255
ANGATUBA	2.774	68
ANHEMBI	285	6
ANHUMAS	221	7
APARECIDA	2.302	96
APARECIDA D'OESTE	739	15
APIAI	1.474	74
ARACARIGUAMA	1.859	61
ARACATUBA	26.615	796
ARACOIABA DA SERRA	2.813	74
ARAMINA	323	17
ARANDU	555	13
ARAPEI	224	3
ARARAQUARA	22.402	451
ARARAS	16.281	360
ARCO-IRIS	143	8
AREALVA	963	17
AREIAS	333	1
AREIOPOLIS	1.325	19
ARIRANHA	921	23
ARTUR NOGUEIRA	4.861	125
ARUJA	7.500	301
ASPASIA	190	6
ASSIS	10.875	378
ATIBAIA	11.147	252
AURIFLAMA	1.933	68
AVAI	462	12
AVANHANDAVA	1.029	38
AVARE	10.473	239
BADY BASSITT	3.742	74
BALBINOS	351	4
BALSAMO	1.689	63
BANANAL	963	3
BARAO DE ANTONINA	446	8
BARBOSA	638	13
BARIRI	2.980	119
BARRA BONITA	3.345	95
BARRA DO CHAPEU	359	3
BARRA DO TURVO	599	18
BARRETOS	15.705	494
BARRINHA	1.633	65
BARUERI	30.115	1.041
BASTOS	1.513	36
BATATAIS	3.860	158
BAURU	47.987	1.104
BEBEDOURO	3.969	156
BENTO DE ABREU	336	2
BERNARDINO DE CAMPOS	797	25
BERTIOGA	5.681	156
BILAC	857	17
BIRIGUI	15.646	528
BIRITIBA-MIRIM	1.433	99
BOA ESPERANCA DO SUL	1.489	18
BOCAINA	1.269	33
BOFETE	839	15
BOITUVA	6.197	176
BOM JESUS DOS PERDOES	2.076	23
BOM SUCESSO DE ITARARE	216	6
BORA	124	1
BORACEIA	939	22
BORBOREMA	1.625	52
BOREBI	262	3
BOTUCATU	17.158	280
BRAGANCA PAULISTA	17.926	487
BRAUNA	598	23
BREJO ALEGRE	368	13
BRODOWSKI	2.647	71
BROTAS	1.508	49
BURI	2.501	80
BURITAMA	2.362	64
BURITIZAL	309	10
CABRALIA PAULISTA	409	7
CABREUVA	3.738	95
CACAPAVA	8.358	257
CACHOEIRA PAULISTA	2.452	40
CACONDE	1.342	36
CAFELANDIA	756	36
CAIABU	286	7
CAIEIRAS	8.426	298
CAIUA	363	8
CAJAMAR	4.705	223
CAJATI	3.317	99
CAJOBI	1.006	31
CAJURU	1.807	39
CAMPINA DO MONTE ALEGRE	564	16
CAMPINAS	97.571	3.870
CAMPO LIMPO PAULISTA	5.205	249
CAMPOS DO JORDAO	4.944	120
CAMPOS NOVOS PAULISTA	281	10
CANANEIA	689	29
CANAS	209	4
CANDIDO MOTA	4.160	147
CANDIDO RODRIGUES	134	7
CANITAR	832	13
CAPAO BONITO	5.555	69
CAPELA DO ALTO	1.515	30
CAPIVARI	4.708	90
CARAGUATATUBA	16.748	440
CARAPICUIBA	30.294	1.022
CARDOSO	1.124	36
CASA BRANCA	2.845	80
CASSIA DOS COQUEIROS	244	1
CASTILHO	2.159	73
CATANDUVA	13.028	561
CATIGUA	807	30
CEDRAL	1.177	26
CERQUEIRA CESAR	1.952	39
CERQUILHO	5.852	125
CESARIO LANGE	2.100	60
CHARQUEADA	1.256	42
CHAVANTES	976	37
CLEMENTINA	910	15
COLINA	1.306	47
COLOMBIA	600	12
CONCHAL	2.587	67
CONCHAS	2.173	62
CORDEIROPOLIS	5.230	88
COROADOS	641	16
CORONEL MACEDO	538	20
CORUMBATAI	389	7
COSMOPOLIS	7.044	164
COSMORAMA	645	36
COTIA	13.967	558
CRAVINHOS	1.967	89
CRISTAIS PAULISTA	1.099	11
CRUZALIA	157	4
CRUZEIRO	5.913	77
CUBATAO	12.723	439
CUNHA	825	10
DESCALVADO	3.520	64
DIADEMA	24.461	1.192
DIRCE REIS	161	3
DIVINOLANDIA	1.278	47
DOBRADA	570	8
DOIS CORREGOS	1.569	39
DOLCINOPOLIS	204	6
DOURADO	825	17
DRACENA	5.165	236
DUARTINA	959	25
DUMONT	1.275	21
ECHAPORA	728	23
ELDORADO	1.250	20
ELIAS FAUSTO	1.354	35
ELISIARIO	547	7
EMBAUBA	103	8
EMBU DAS ARTES	9.580	545
EMBU-GUACU	4.732	196
EMILIANOPOLIS	354	7
ENGENHEIRO COELHO	2.453	53
ESPIRITO SANTO DO PINHAL	4.536	101
ESPIRITO SANTO DO TURVO	359	6
ESTIVA GERBI	744	30
ESTRELA D'OESTE	1.286	26
ESTRELA DO NORTE	346	4
EUCLIDES DA CUNHA PAULISTA	344	14
FARTURA	1.777	41
FERNANDO PRESTES	843	10
FERNANDOPOLIS	10.777	284
FERNAO	210	1
FERRAZ DE VASCONCELOS	9.639	403
FLORA RICA	121	4
FLOREAL	211	6
FLORIDA PAULISTA	1.220	33
FLORINIA	368	10
FRANCA	32.130	746
FRANCISCO MORATO	10.832	423
FRANCO DA ROCHA	11.757	352
GABRIEL MONTEIRO	271	6
GALIA	495	16
GARCA	4.841	122
GASTAO VIDIGAL	165	15
GAVIAO PEIXOTO	1.248	19
GENERAL SALGADO	923	33
GETULINA	1.097	24
GLICERIO	531	19
GUAICARA	1.316	23
GUAIMBE	532	7
GUAIRA	4.796	190
GUAPIACU	1.917	73
GUAPIARA	2.218	80
GUARA	2.011	83
GUARACAI	780	22
GUARACI	1.157	22
GUARANI D'OESTE	179	5
GUARANTA	271	17
GUARARAPES	3.842	98
GUARAREMA	1.871	85
GUARATINGUETA	8.368	240
GUAREI	3.277	27
GUARIBA	3.893	93
GUARUJA	20.898	1.176
GUARULHOS	58.866	4.427
GUATAPARA	471	20
GUZOLANDIA	488	25
HERCULANDIA	1.117	21
HOLAMBRA	1.852	11
HORTOLANDIA	20.160	651

Município	# Casos	Óbitos
IACANGA	1.379	27
IACRI	478	13
IARAS	281	19
IBATE	3.551	92
IBIRA	1.822	29
IBIRAREMA	648	23
IBITINGA	9.358	258
IBIUNA	4.683	123
ICEM	1.157	26
IEPE	893	23
IGARACU DO TIETE	2.135	49
IGARAPAVA	1.313	85
IGARATA	1.953	32
IGUAPE	2.485	101
ILHA COMPRIDA	1.215	41
ILHA SOLTEIRA	2.516	88
ILHABELA	6.905	41
INDAIATUBA	24.239	551
INDIANA	231	9
INDIAPORA	347	11
INUBIA PAULISTA	477	13
IPAUSSU	2.104	41
IPERO	2.882	48
IPEUNA	635	11
IPIGUA	981	26
IPORANGA	427	4
IPUA	1.831	57
IRACEMAPOLIS	4.308	89
IRAPUA	875	27
IRAPURU	684	34
ITABERA	2.307	61
ITAI	2.801	64
ITAJOBI	2.245	47
ITAJU	548	8
ITANHAEM	5.778	271
ITAOCA	244	8
ITAPECERICA DA SERRA	7.626	427
ITAPETININGA	16.196	512
ITAPEVA	8.342	387
ITAPEVI	11.501	638
ITAPIRA	7.596	264
ITAPIRAPUA PAULISTA	535	2
ITAPOLIS	5.443	156
ITAPORANGA	1.308	46
ITAPUI	1.303	38
ITAPURA	267	11
ITAQUAQUECETUBA	17.571	877
ITARARE	5.812	220
ITARIRI	1.273	39
ITATIBA	10.600	144
ITATINGA	2.644	45
ITIRAPINA	1.409	32
ITIRAPUA	276	5
ITOBI	579	9
ITU	19.729	360
ITUPEVA	5.968	123
ITUVERAVA	1.886	122
JABORANDI	540	13
JABOTICABAL	6.866	114
JACAREI	22.968	657
JACI	953	24
JACUPIRANGA	1.521	48
JAGUARIUNA	5.342	103
JALES	6.015	225
JAMBEIRO	381	11
JANDIRA	7.152	278
JARDINOPOLIS	3.834	131
JARINU	2.594	63
JAU	8.897	490
JERIQUARA	279	2
JOANOPOLIS	1.092	7
JOAO RAMALHO	614	13
JOSE BONIFACIO	5.371	133
JULIO MESQUITA	217	14
JUMIRIM	517	6
JUNDIAI	46.202	1.429
JUNQUEIROPOLIS	1.716	80
JUQUIA	1.720	54
JUQUITIBA	1.731	67
LAGOINHA	212	7
LARANJAL PAULISTA	4.183	109
LAVINIA	893	16
LAVRINHAS	304	4
LEME	12.060	378
LENCOIS PAULISTA	11.564	173
LIMEIRA	16.422	758
LINDOIA	760	17
LINS	8.462	273
LORENA	4.761	117
LOURDES	264	4
LOUVEIRA	4.536	96
LUCELIA	1.726	53
LUCIANOPOLIS	197	4
LUIS ANTONIO	1.912	32
LUIZIANIA	297	10
LUPERCIO	250	8
LUTECIA	215	6
MACATUBA	2.728	57
MACAUBAL	839	15
MACEDONIA	360	19
MAGDA	229	9
MAIRINQUE	3.929	52
MAIRIPORA	6.435	214
MANDURI	857	15
MARABA PAULISTA	100	4
MARACAI	2.032	45
MARAPOAMA	450	14
MARIAPOLIS	235	6
MARILIA	27.361	832
MARINOPOLIS	203	4
MARTINOPOLIS	1.324	71
MATAO	5.008	177
MAUA	28.547	1.408
MENDONCA	879	28
MERIDIANO	323	28
MESOPOLIS	189	3
MIGUELOPOLIS	1.050	80
MINEIROS DO TIETE	1.259	23
MIRA ESTRELA	327	12
MIRACATU	2.150	64
MIRANDOPOLIS	2.050	92
MIRANTE DO PARANAPANEMA	940	35
MIRASSOL	8.972	250
MIRASSOLANDIA	572	14
MOCOCA	5.382	198
MOGI DAS CRUZES	29.396	1.485
MOGI GUACU	17.342	511
MOGI MIRIM	9.687	317
MOMBUCA	390	6
MONCOES	228	5
MONGAGUA	1.530	81
MONTE ALEGRE DO SUL	608	8
MONTE ALTO	5.840	161
MONTE APRAZIVEL	2.866	86
MONTE AZUL PAULISTA	2.208	26
MONTE CASTELO	578	15
MONTE MOR	6.080	120
MONTEIRO LOBATO	245	8
MORRO AGUDO	4.465	99
MORUNGABA	971	23
MOTUCA	339	9
MURUTINGA DO SUL	363	13
NANTES	231	6
NAO INFORMADO	948	0
NARANDIBA	788	21
NATIVIDADE DA SERRA	190	7
NAZARE PAULISTA	1.436	43
NEVES PAULISTA	1.320	39
NHANDEARA	1.282	42
NIPOA	478	15
NOVA ALIANCA	1.052	24
NOVA CAMPINA	798	28
NOVA CANAA PAULISTA	271	4
NOVA CASTILHO	94	3
NOVA EUROPA	736	28
NOVA GRANADA	2.907	67
NOVA GUATAPORANGA	208	3
NOVA INDEPENDENCIA	418	5
NOVA LUZITANIA	340	10
NOVA ODESSA	6.283	180
NOVAIS	299	12
NOVO HORIZONTE	5.388	191
NUPORANGA	372	10
OCAUCU	371	4
OLEO	118	1
OLIMPIA	9.391	238
ONDA VERDE	859	24
ORIENTE	318	21
ORINDIUVA	1.273	18
ORLANDIA	4.360	117
OSASCO	40.675	2.337
OSCAR BRESSANE	287	7
OSVALDO CRUZ	4.169	115
OURINHOS	12.777	346
OURO VERDE	774	24
OUROESTE	1.187	24
PACAEMBU	1.208	30
PALESTINA	630	33
PALMARES PAULISTA	1.407	40
PALMEIRA D'OESTE	698	13
PALMITAL	2.572	67
PANORAMA	1.354	44
PARAGUACU PAULISTA	4.643	147
PARAIBUNA	1.188	43
PARAISO	482	22
PARANAPANEMA	1.891	64
PARANAPUA	416	21
PARAPUA	1.294	34
PARDINHO	742	15
PARIQUERA-ACU	2.234	57
PARISI	415	16
PATROCINIO PAULISTA	960	30
PAULICEIA	666	14
PAULINIA	14.343	264
PAULISTANIA	148	5
PAULO DE FARIA	614	24
PEDERNEIRAS	4.081	76
PEDRA BELA	182	4
PEDRANOPOLIS	235	5

Município	# Casos	Óbitos
PEDREGULHO	279	16
PEDREIRA	3.629	51
PEDRINHAS PAULISTA	403	5
PEDRO DE TOLEDO	409	15
PENAPOLIS	6.509	227
PEREIRA BARRETO	2.308	85
PEREIRAS	1.086	21
PERUIBE	6.406	205
PIACATU	705	9
PIEDADE	5.227	131
PILAR DO SUL	2.857	75
PINDAMONHANGABA	12.384	270
PINDORAMA	1.550	53
PINHALZINHO	855	5
PIQUEROBI	233	3
PIQUETE	329	14
PIRACAIA	3.181	39
PIRACICABA	57.851	1.212
PIRAJU	1.837	67
PIRAJUI	2.177	50
PIRANGI	1.611	62
PIRAPORA DO BOM JESUS	1.434	16
PIRAPOZINHO	2.657	66
PIRASSUNUNGA	8.434	225
PIRATININGA	886	31
PITANGUEIRAS	4.833	148
PLANALTO	573	9
PLATINA	319	10
POA	7.952	346
POLONI	783	17
POMPEIA	904	27
PONGAI	339	9
PONTAL	4.879	154
PONTALINDA	187	12
PONTES GESTAL	360	8
POPULINA	248	5
PORANGABA	830	18
PORTO FELIZ	7.968	122
PORTO FERREIRA	6.449	146
POTIM	1.797	37
POTIRENDABA	2.620	67
PRACINHA	177	1
PRADOPOLIS	1.772	36
PRAIA GRANDE	20.158	668
PRATANIA	816	11
PRESIDENTE ALVES	265	7
PRESIDENTE BERNARDES	1.246	34
PRESIDENTE EPITACIO	2.917	105
PRESIDENTE PRUDENTE	27.998	802
PRESIDENTE VENCESLAU	3.074	98
PROMISSAO	5.224	82
QUADRA	203	7
QUATA	1.207	27
QUEIROZ	369	3
QUELUZ	959	7
QUINTANA	529	20
RAFARD	951	7
RANCHARIA	3.882	88
REDENCAO DA SERRA	106	2
REGENTE FEIJO	674	54
REGINOPOLIS	300	15
REGISTRO	6.246	204
RESTINGA	555	8
RIBEIRA	409	2
RIBEIRAO BONITO	955	26
RIBEIRAO BRANCO	1.760	49
RIBEIRAO CORRENTE	287	3
RIBEIRAO DO SUL	631	11
RIBEIRAO DOS INDIOS	70	5
RIBEIRAO GRANDE	438	8
RIBEIRAO PIRES	8.087	330
RIBEIRAO PRETO	69.733	2.605
RIFAINA	454	11
RINCAO	500	27
RINOPOLIS	507	8
RIO CLARO	11.973	517
RIO DAS PEDRAS	3.165	87
RIO GRANDE DA SERRA	2.030	79
RIOLANDIA	1.870	29
RIVERSUL	526	26
ROSANA	1.340	43
ROSEIRA	1.474	23
RUBIACEA	187	9
RUBINEIA	378	6
SABINO	273	26
SAGRES	242	1
SALES	442	27
SALES OLIVEIRA	1.704	28
SALESOPOLIS	603	44
SALMOURAO	308	20
SALTINHO	830	16
SALTO	10.890	313
SALTO DE PIRAPORA	3.979	167
SALTO GRANDE	823	7
SANDOVALINA	378	9
SANTA ADELIA	1.531	55
SANTA ALBERTINA	574	21
SANTA BARBARA D'OESTE	20.543	693
SANTA BRANCA	1.106	32
SANTA CLARA D'OESTE	236	14
SANTA CRUZ DA CONCEICAO	629	13
SANTA CRUZ DA ESPERANCA	188	4
SANTA CRUZ DAS PALMEIRAS	3.649	103
SANTA CRUZ DO RIO PARDO	6.199	144
SANTA ERNESTINA	532	15
SANTA FE DO SUL	4.500	98
SANTA GERTRUDES	3.431	63
SANTA ISABEL	5.443	240
SANTA LUCIA	644	18
SANTA MARIA DA SERRA	737	8
SANTA MERCEDES	225	4
SANTA RITA D'OESTE	273	8
SANTA RITA DO PASSA QUATRO	1.613	36
SANTA ROSA DE VITERBO	2.070	39
SANTA SALETE	184	5
SANTANA DA PONTE PENSA	46	2
SANTANA DE PARNAIBA	13.806	346
SANTO ANASTACIO	1.577	33
SANTO ANDRE	59.410	2.823
SANTO ANTONIO DA ALEGRIA	794	18
SANTO ANTONIO DE POSSE	2.333	42
SANTO ANTONIO DO ARACANGUA	634	27
SANTO ANTONIO DO JARDIM	503	19
SANTO ANTONIO DO PINHAL	634	8
SANTO EXPEDITO	170	4
SANTOPOLIS DO AGUAPEI	523	14
SANTOS	55.538	1.953
SAO BENTO DO SAPUCAI	689	10
SAO BERNARDO DO CAMPO	68.542	2.978
SAO CAETANO DO SUL	17.633	830
SAO CARLOS	23.449	462
SAO FRANCISCO	246	10
SAO JOAO DA BOA VISTA	7.736	257
SAO JOAO DAS DUAS PONTES	182	5
SAO JOAO DE IRACEMA	155	6
SAO JOAO DO PAU D'ALHO	163	0
SAO JOAQUIM DA BARRA	5.961	146
SAO JOSE DA BELA VISTA	283	15
SAO JOSE DO BARREIRO	259	4
SAO JOSE DO RIO PARDO	3.099	75
SAO JOSE DO RIO PRETO	86.586	2.556
SAO JOSE DOS CAMPOS	84.226	1.786
SAO LOURENCO DA SERRA	664	34
SAO LUIS DO PARAITINGA	75	22
SAO MANUEL	5.237	141
SAO MIGUEL ARCANJO	1.960	60
SAO PAULO	874.832	34.258
SAO PEDRO	4.657	86
SAO PEDRO DO TURVO	659	9
SAO ROQUE	6.232	93
SAO SEBASTIAO	7.817	160
SAO SEBASTIAO DA GRAMA	1.087	32
SAO SIMAO	934	24
SAO VICENTE	17.456	1.114
SARAPUI	388	4
SARUTAIA	123	18
SEBASTIANOPOLIS DO SUL	163	6
SERRA AZUL	1.234	14
SERRA NEGRA	2.835	53
SERRANA	4.311	90
SERTAOZINHO	17.359	418
SETE BARRAS	1.750	39
SEVERINIA	2.120	62
SILVEIRAS	445	6
SOCORRO	3.827	60
SOROCABA	68.123	2.493
SUD MENNUCCI	875	13
SUMARE	24.403	736
SUZANAPOLIS	323	11
SUZANO	21.298	838
TABAPUA	1.758	48
TABATINGA	1.889	51
TABOAO DA SERRA	17.508	852
TACIBA	667	23
TAGUAI	2.307	35
TAIACU	351	10
TAIUVA	851	12
TAMBAU	2.204	42
TANABI	4.190	94
TAPIRAI	815	9
TAPIRATIBA	1.515	24
TAQUARAL	350	10
TAQUARITINGA	5.969	178
TAQUARITUBA	3.494	90
TAQUARIVAI	466	15
TARABAI	799	25
TARUMA	1.628	44
TATUI	6.464	410
TAUBATE	25.801	721
TEJUPA	136	7
TEODORO SAMPAIO	2.674	46
TERRA ROXA	949	29
TIETE	4.013	97
TIMBURI	135	6
TORRE DE PEDRA	118	8
TORRINHA	1.327	18
TRABIJU	172	2
TREMEMBE	2.487	36
TRES FRONTEIRAS	787	27
TUIUTI	181	2
TUPA	6.584	240
TUPI PAULISTA	1.488	42
TURIUBA	174	4
TURMALINA	177	4
UBARANA	1.007	16
UBATUBA	6.343	121
UBIRAJARA	486	7
UCHOA	1.360	29
UNIAO PAULISTA	212	5
URANIA	1.220	33
URU	158	4
URUPES	810	38
VALENTIM GENTIL	1.959	62
VALINHOS	12.824	362
VALPARAISO	2.854	73
VARGEM	180	7
VARGEM GRANDE DO SUL	2.801	70
VARGEM GRANDE PAULISTA	2.385	95
VARZEA PAULISTA	7.237	216
VERA CRUZ	622	34
VINHEDO	9.193	169
VIRADOURO	1.807	82
VISTA ALEGRE DO ALTO	846	12
VITORIA BRASIL	210	8
VOTORANTIM	10.200	447
VOTUPORANGA	13.360	412
ZACARIAS	244	10

FONTE: SIVEP-Gripe, RedCap e e-SUS VE

Distribuição dos casos de confirmados para COVID-19 segundo faixa etária e sexo. Estado de São Paulo, 2020.

Distribuição dos óbitos de SRAG confirmados para COVID-19, segundo faixa etária e presença de comorbidades.

Faixa Etaria	Não	Sim
<1	30 (0,02%)	38 (0,03%)
1 a 4	9 (0,01%)	24 (0,02%)
5 a 9	9 (0,01%)	28 (0,02%)
10 a 19	61 (0,05%)	128 (0,10%)
20 a 29	543 (0,41%)	969 (0,73%)
30 a 39	2.463 (1,86%)	3.345 (2,53%)
40 a 49	4.963 (3,76%)	7.465 (5,65%)
50 a 59	7.269 (5,50%)	15.275 (11,56%)
60 a 69	8.301 (6,28%)	24.432 (18,49%)
70 a 79	6.368 (4,82%)	23.792 (18,01%)
80 a 89	4.033 (3,05%)	16.378 (12,39%)
>=90	1.370 (1,04%)	4.847 (3,67%)
Total geral	35.419 (26,80%)	96.721 (73,20%)

FONTE: SIVEP-Gripe

Óbitos por COVID-19 por fatores de risco* Estado de São Paulo

Cardiopatia	58,2%
Diabetes Mellitus	42,3%
Obesidade	13,7%
Doença Neurológica	7,9%
Doença Renal	7,4%
Pneumopatia	6,5%
Imunodepressão	4,4%
Asma	3,1%
Doença Hepática	1,7%
Doença Hematológica	1,3%
Síndrome de Down	0,5%
Gestante	0,2%
Puérpera	0,1%

*o somatório excede o n total de pessoas com fatores de risco devido às múltiplas respostas.
Fonte: SIVEP-Gripe, dados sujeitos a alteração.

Links úteis:
http://www.saude.sp.gov.br/cve-centro-de-vigilancia-epidemiologica-prof.-alexandre-vranjac/areas-de-vigilancia/doencas-de-transmissao-respiratoria/coronavirus-covid-19/situacao-epidemiologica
https://www.saopaulo.sp.gov.br/planosp/simi
http://www.saude.gov.br/boletins-epidemiologicos
https://covid19.who.int/