# Novo Coronavírus (COVID-19)
*Situação Epidemiológica*

SÃO PAULO GOVERNO DO ESTADO

Atualizado em 27/04/2021 00:03:58

## Situação em números de COVID-19 (casos confirmados e óbitos)

| Mundial | Óbitos Mundiais | Estado de São Paulo | Óbitos Estado de São Paulo |
|---|---|---|---|
| 146.841.882 | 3.104.743 | 2.856.225 ¥ | 93.842 ¥ |

*FONTE: World Health Organization - Coronavirus Disease 2019 (COVID-19) Data: 26/04/2021 00:00:00 GMT 00:00

¥ FONTE: CVE/CCD/SES-SP

## Casos e óbitos confirmados para COVID-19, acumulados até 27/04/2021. Estado de São Paulo

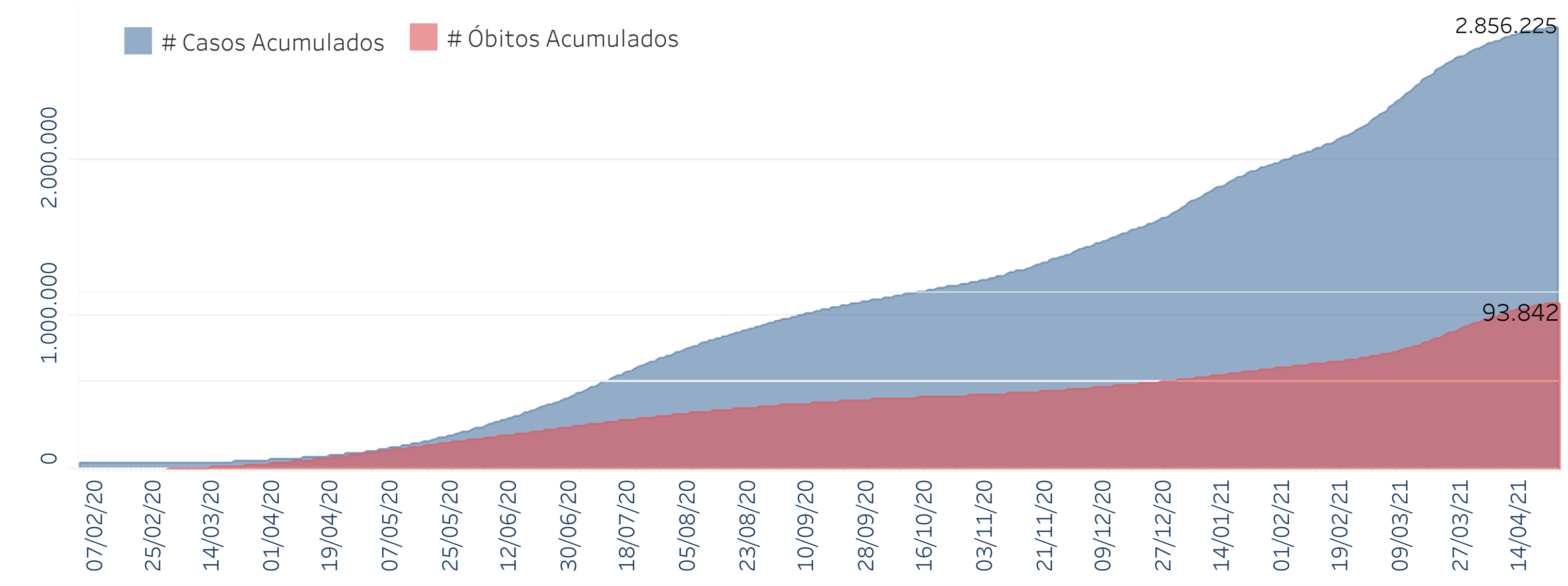


FONTE: SIVEP-Gripe, RedCap e e-SUS VE

## Casos de COVID-19 por município de residência, Estado São Paulo

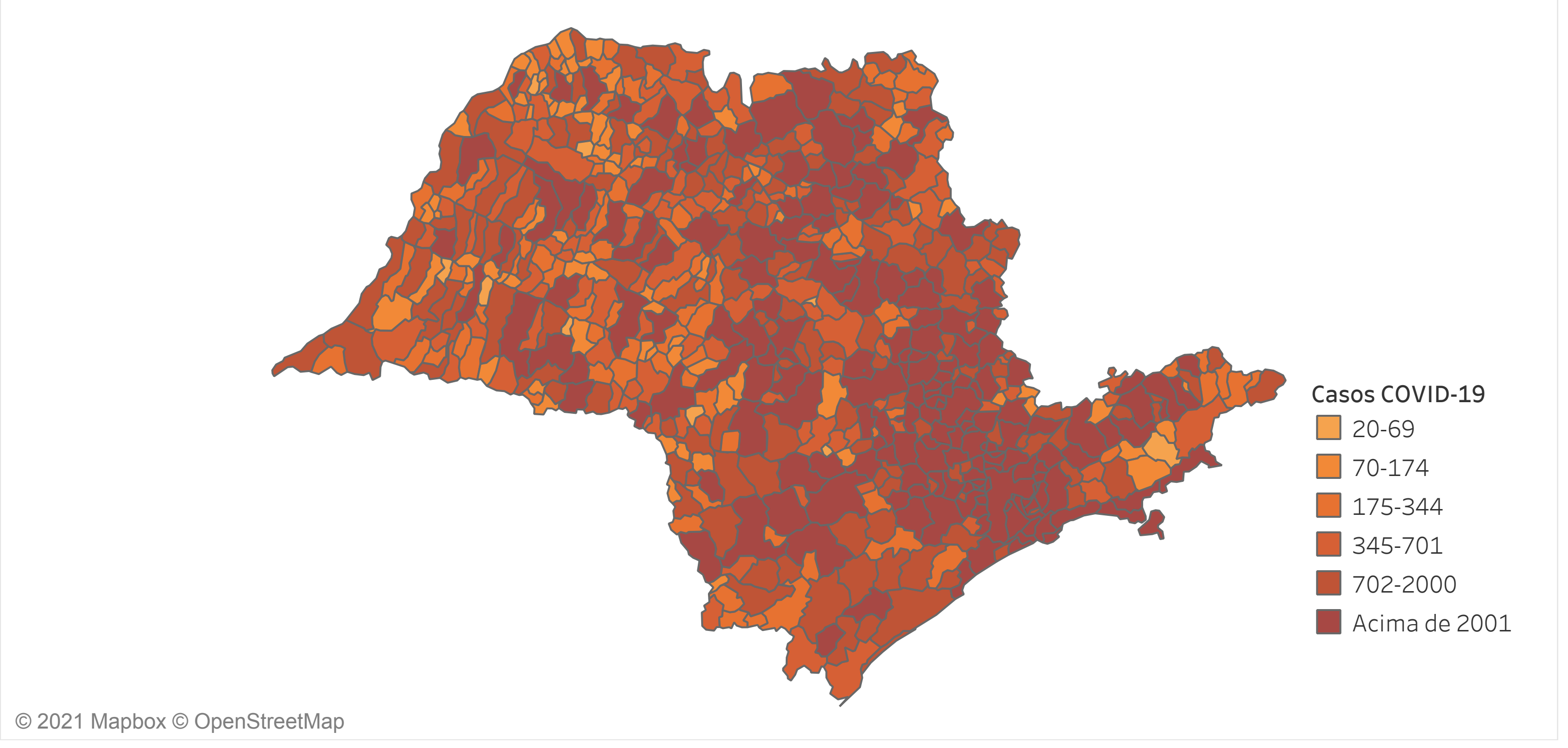


© 2021 Mapbox © OpenStreetMap

FONTE: SIVEP-Gripe, RedCap e e-SUS VE

| Município | # Casos | Óbitos |
|---|---|---|
| ADAMANTINA | 2.373 | 64 |
| ADOLFO | 374 | 9 |
| AGUAI | 1.856 | 52 |
| AGUAS DA PRATA | 401 | 19 |
| AGUAS DE LINDOIA | 1.010 | 25 |
| AGUAS DE SANTA BARBARA | 295 | 12 |
| AGUAS DE SAO PEDRO | 213 | 5 |
| AGUDOS | 2.592 | 57 |
| ALAMBARI | 424 | 9 |
| ALFREDO MARCONDES | 205 | 8 |
| ALTAIR | 132 | 9 |
| ALTINOPOLIS | 680 | 22 |
| ALTO ALEGRE | 219 | 10 |
| ALUMINIO | 1.108 | 35 |
| ALVARES FLORENCE | 326 | 11 |
| ALVARES MACHADO | 1.310 | 42 |
| ALVARO DE CARVALHO | 136 | 7 |
| ALVINLANDIA | 110 | 6 |
| AMERICANA | 15.392 | 477 |
| AMERICO BRASILIENSE | 3.029 | 70 |
| AMERICO DE CAMPOS | 618 | 19 |
| AMPARO | 4.052 | 107 |
| ANALANDIA | 250 | 3 |
| ANDRADINA | 4.450 | 188 |
| ANGATUBA | 2.125 | 53 |
| ANHEMBI | 128 | 3 |
| ANHUMAS | 181 | 4 |
| APARECIDA | 2.037 | 66 |
| APARECIDA D'OESTE | 576 | 11 |
| APIAI | 931 | 40 |
| ARACARIGUAMA | 1.143 | 35 |
| ARACATUBA | 21.063 | 597 |
| ARACOIABA DA SERRA | 1.965 | 41 |
| ARAMINA | 235 | 9 |
| ARANDU | 253 | 7 |
| ARAPEI | 177 | 2 |
| ARARAQUARA | 15.839 | 351 |
| ARARAS | 13.006 | 288 |
| ARCO-IRIS | 87 | 5 |
| AREALVA | 571 | 8 |
| AREIAS | 230 | 1 |
| AREIOPOLIS | 822 | 12 |
| ARIRANHA | 381 | 13 |
| ARTUR NOGUEIRA | 3.134 | 89 |
| ARUJA | 5.801 | 214 |
| ASPASIA | 90 | 4 |
| ASSIS | 6.878 | 223 |
| ATIBAIA | 8.409 | 204 |
| AURIFLAMA | 1.570 | 52 |
| AVAI | 255 | 4 |
| AVANHANDAVA | 532 | 23 |
| AVARE | 5.877 | 132 |
| BADY BASSITT | 2.252 | 50 |
| BALBINOS | 308 | 3 |
| BALSAMO | 1.242 | 48 |
| BANANAL | 723 | 2 |
| BARAO DE ANTONINA | 171 | 3 |
| BARBOSA | 339 | 10 |
| BARIRI | 2.227 | 85 |
| BARRA BONITA | 2.563 | 68 |
| BARRA DO CHAPEU | 217 | 1 |
| BARRA DO TURVO | 441 | 11 |
| BARRETOS | 10.343 | 295 |
| BARRINHA | 1.194 | 50 |
| BARUERI | 22.350 | 839 |
| BASTOS | 511 | 22 |
| BATATAIS | 2.098 | 82 |
| BAURU | 33.853 | 740 |
| BEBEDOURO | 3.240 | 79 |
| BENTO DE ABREU | 238 | 0 |
| BERNARDINO DE CAMPOS | 385 | 7 |
| BERTIOGA | 4.470 | 103 |
| BILAC | 707 | 12 |
| BIRIGUI | 10.793 | 343 |
| BIRITIBA-MIRIM | 980 | 64 |
| BOA ESPERANCA DO SUL | 677 | 11 |
| BOCAINA | 1.083 | 24 |
| BOFETE | 548 | 12 |
| BOITUVA | 4.090 | 90 |
| BOM JESUS DOS PERDOES | 1.647 | 21 |
| BOM SUCESSO DE ITARARE | 117 | 5 |
| BORA | 48 | 0 |
| BORACEIA | 747 | 19 |
| BORBOREMA | 925 | 29 |
| BOREBI | 125 | 2 |
| BOTUCATU | 10.845 | 197 |
| BRAGANCA PAULISTA | 11.783 | 268 |
| BRAUNA | 351 | 19 |
| BREJO ALEGRE | 262 | 10 |
| BRODOWSKI | 1.714 | 46 |
| BROTAS | 426 | 24 |
| BURI | 2.082 | 52 |
| BURITAMA | 1.774 | 50 |
| BURITIZAL | 210 | 6 |
| CABRALIA PAULISTA | 219 | 2 |
| CABREUVA | 2.953 | 68 |
| CACAPAVA | 5.572 | 153 |
| CACHOEIRA PAULISTA | 1.824 | 29 |
| CACONDE | 933 | 13 |
| CAFELANDIA | 635 | 30 |
| CAIABU | 68 | 5 |
| CAIEIRAS | 6.220 | 216 |
| CAIUA | 239 | 5 |
| CAJAMAR | 3.388 | 158 |
| CAJATI | 2.813 | 67 |
| CAJOBI | 665 | 21 |
| CAJURU | 668 | 21 |
| CAMPINA DO MONTE ALEGRE | 374 | 8 |
| CAMPINAS | 75.950 | 2.964 |
| CAMPO LIMPO PAULISTA | 3.835 | 133 |
| CAMPOS DO JORDAO | 3.398 | 51 |
| CAMPOS NOVOS PAULISTA | 194 | 3 |
| CANANEIA | 542 | 18 |
| CANAS | 151 | 4 |
| CANDIDO MOTA | 2.286 | 69 |
| CANDIDO RODRIGUES | 105 | 3 |
| CANITAR | 407 | 3 |
| CAPAO BONITO | 3.041 | 64 |
| CAPELA DO ALTO | 1.048 | 15 |
| CAPIVARI | 3.364 | 64 |
| CARAGUATATUBA | 12.292 | 309 |
| CARAPICUIBA | 24.573 | 751 |
| CARDOSO | 709 | 32 |
| CASA BRANCA | 1.579 | 39 |
| CASSIA DOS COQUEIROS | 151 | 1 |
| CASTILHO | 1.498 | 38 |
| CATANDUVA | 7.822 | 324 |
| CATIGUA | 536 | 16 |
| CEDRAL | 735 | 18 |
| CERQUEIRA CESAR | 1.148 | 25 |
| CERQUILHO | 3.543 | 69 |
| CESARIO LANGE | 1.126 | 37 |
| CHARQUEADA | 995 | 26 |
| CHAVANTES | 516 | 16 |
| CLEMENTINA | 601 | 9 |
| COLINA | 1.002 | 32 |
| COLOMBIA | 298 | 6 |
| CONCHAL | 1.453 | 46 |
| CONCHAS | 1.469 | 39 |
| CORDEIROPOLIS | 3.372 | 46 |
| COROADOS | 449 | 11 |
| CORONEL MACEDO | 292 | 16 |
| CORUMBATAI | 316 | 7 |
| COSMOPOLIS | 5.272 | 110 |
| COSMORAMA | 539 | 28 |
| COTIA | 9.728 | 401 |
| CRAVINHOS | 1.229 | 69 |
| CRISTAIS PAULISTA | 615 | 5 |
| CRUZALIA | 107 | 3 |
| CRUZEIRO | 3.930 | 50 |
| CUBATAO | 10.894 | 348 |
| CUNHA | 594 | 5 |
| DESCALVADO | 2.400 | 44 |
| DIADEMA | 19.807 | 833 |
| DIRCE REIS | 97 | 3 |
| DIVINOLANDIA | 885 | 36 |
| DOBRADA | 398 | 3 |
| DOIS CORREGOS | 1.219 | 33 |
| DOLCINOPOLIS | 142 | 5 |
| DOURADO | 411 | 10 |
| DRACENA | 4.133 | 192 |
| DUARTINA | 570 | 15 |
| DUMONT | 980 | 14 |
| ECHAPORA | 348 | 14 |
| ELDORADO | 1.030 | 15 |
| ELIAS FAUSTO | 984 | 24 |
| ELISIARIO | 316 | 4 |
| EMBAUBA | 83 | 4 |
| EMBU DAS ARTES | 7.770 | 320 |
| EMBU-GUACU | 3.684 | 125 |
| EMILIANOPOLIS | 213 | 3 |
| ENGENHEIRO COELHO | 1.932 | 36 |
| ESPIRITO SANTO DO PINHAL | 3.479 | 77 |
| ESPIRITO SANTO DO TURVO | 206 | 3 |
| ESTIVA GERBI | 532 | 21 |
| ESTRELA D'OESTE | 971 | 21 |
| ESTRELA DO NORTE | 229 | 3 |
| EUCLIDES DA CUNHA PAULISTA | 257 | 7 |
| FARTURA | 1.007 | 21 |
| FERNANDO PRESTES | 499 | 5 |
| FERNANDOPOLIS | 7.527 | 180 |
| FERNAO | 131 | 0 |
| FERRAZ DE VASCONCELOS | 7.491 | 308 |
| FLORA RICA | 109 | 4 |
| FLOREAL | 130 | 3 |
| FLORIDA PAULISTA | 890 | 18 |
| FLORINIA | 126 | 4 |
| FRANCA | 20.079 | 417 |
| FRANCISCO MORATO | 8.301 | 309 |
| FRANCO DA ROCHA | 8.801 | 287 |
| GABRIEL MONTEIRO | 119 | 4 |
| GALIA | 322 | 8 |
| GARCA | 2.400 | 70 |
| GASTAO VIDIGAL | 134 | 14 |
| GAVIAO PEIXOTO | 830 | 10 |
| GENERAL SALGADO | 790 | 24 |
| GETULINA | 744 | 13 |
| GLICERIO | 272 | 13 |
| GUAICARA | 1.061 | 20 |
| GUAIMBE | 345 | 7 |
| GUAIRA | 3.570 | 116 |
| GUAPIACU | 1.511 | 47 |
| GUAPIARA | 1.656 | 68 |
| GUARA | 1.348 | 65 |
| GUARACAI | 578 | 12 |
| GUARACI | 667 | 17 |
| GUARANI D'OESTE | 111 | 4 |
| GUARANTA | 226 | 12 |
| GUARARAPES | 2.376 | 64 |
| GUARAREMA | 1.255 | 56 |
| GUARATINGUETA | 5.667 | 137 |
| GUAREI | 2.668 | 20 |
| GUARIBA | 2.867 | 63 |
| GUARUJA | 15.877 | 824 |
| GUARULHOS | 48.689 | 3.438 |
| GUATAPARA | 259 | 11 |
| GUZOLANDIA | 402 | 23 |
| HERCULANDIA | 579 | 13 |
| HOLAMBRA | 1.344 | 9 |
| HORTOLANDIA | 15.857 | 475 |

| Município | # Casos | Óbitos |
|---|---|---|
| IACANGA | 814 | 17 |
| IACRI | 185 | 5 |
| IARAS | 166 | 11 |
| IBATE | 2.628 | 68 |
| IBIRA | 1.018 | 23 |
| IBIRAREMA | 529 | 18 |
| IBITINGA | 5.353 | 141 |
| IBIUNA | 2.477 | 48 |
| ICEM | 674 | 14 |
| IEPE | 520 | 12 |
| IGARACU DO TIETE | 1.332 | 30 |
| IGARAPAVA | 1.092 | 41 |
| IGARATA | 1.724 | 23 |
| IGUAPE | 1.506 | 59 |
| ILHA COMPRIDA | 817 | 29 |
| ILHA SOLTEIRA | 1.762 | 63 |
| ILHABELA | 5.457 | 32 |
| INDAIATUBA | 17.593 | 431 |
| INDIANA | 200 | 8 |
| INDIAPORA | 143 | 5 |
| INUBIA PAULISTA | 239 | 10 |
| IPAUSSU | 1.112 | 26 |
| IPERO | 1.755 | 19 |
| IPEUNA | 387 | 5 |
| IPIGUA | 744 | 17 |
| IPORANGA | 220 | 4 |
| IPUA | 1.271 | 39 |
| IRACEMAPOLIS | 3.179 | 69 |
| IRAPUA | 438 | 15 |
| IRAPURU | 476 | 20 |
| ITABERA | 1.433 | 22 |
| ITAI | 1.419 | 35 |
| ITAJOBI | 1.182 | 26 |
| ITAJU | 358 | 2 |
| ITANHAEM | 4.127 | 187 |
| ITAOCA | 230 | 2 |
| ITAPECERICA DA SERRA | 5.782 | 332 |
| ITAPETININGA | 11.117 | 141 |
| ITAPEVA | 4.982 | 183 |
| ITAPEVI | 8.298 | 469 |
| ITAPIRA | 5.129 | 146 |
| ITAPIRAPUA PAULISTA | 435 | 2 |
| ITAPOLIS | 3.031 | 72 |
| ITAPORANGA | 1.077 | 30 |
| ITAPUI | 1.034 | 15 |
| ITAPURA | 171 | 6 |
| ITAQUAQUECETUBA | 12.254 | 641 |
| ITARARE | 3.701 | 133 |
| ITARIRI | 959 | 26 |
| ITATIBA | 7.097 | 79 |
| ITATINGA | 1.265 | 23 |
| ITIRAPINA | 1.131 | 24 |
| ITIRAPUA | 215 | 2 |
| ITOBI | 496 | 8 |
| ITU | 12.494 | 258 |
| ITUPEVA | 4.165 | 83 |
| ITUVERAVA | 1.207 | 74 |
| JABORANDI | 388 | 8 |
| JABOTICABAL | 4.534 | 97 |
| JACAREI | 16.311 | 378 |
| JACI | 597 | 11 |
| JACUPIRANGA | 1.060 | 37 |
| JAGUARIUNA | 3.501 | 77 |
| JALES | 4.589 | 166 |
| JAMBEIRO | 275 | 8 |
| JANDIRA | 5.143 | 195 |
| JARDINOPOLIS | 2.411 | 91 |
| JARINU | 1.705 | 40 |
| JAU | 7.046 | 347 |
| JERIQUARA | 196 | 1 |
| JOANOPOLIS | 755 | 4 |
| JOAO RAMALHO | 420 | 12 |
| JOSE BONIFACIO | 3.655 | 77 |
| JULIO MESQUITA | 99 | 8 |
| JUMIRIM | 261 | 3 |
| JUNDIAI | 34.799 | 1.016 |
| JUNQUEIROPOLIS | 1.198 | 53 |
| JUQUIA | 1.270 | 31 |
| JUQUITIBA | 1.595 | 49 |
| LAGOINHA | 135 | 2 |
| LARANJAL PAULISTA | 2.687 | 52 |
| LAVINIA | 654 | 12 |
| LAVRINHAS | 211 | 3 |
| LEME | 7.490 | 209 |
| LENCOIS PAULISTA | 9.212 | 132 |
| LIMEIRA | 15.074 | 469 |
| LINDOIA | 462 | 17 |
| LINS | 6.962 | 218 |
| LORENA | 3.566 | 84 |
| LOURDES | 213 | 4 |
| LOUVEIRA | 2.786 | 54 |
| LUCELIA | 931 | 31 |
| LUCIANOPOLIS | 99 | 0 |
| LUIS ANTONIO | 1.139 | 20 |
| LUIZIANIA | 172 | 7 |
| LUPERCIO | 170 | 1 |
| LUTECIA | 158 | 3 |
| MACATUBA | 2.390 | 39 |
| MACAUBAL | 382 | 6 |
| MACEDONIA | 253 | 11 |
| MAGDA | 149 | 5 |
| MAIRINQUE | 2.786 | 36 |
| MAIRIPORA | 5.081 | 158 |
| MANDURI | 484 | 10 |
| MARABA PAULISTA | 86 | 3 |
| MARACAI | 1.011 | 18 |
| MARAPOAMA | 264 | 7 |
| MARIAPOLIS | 149 | 3 |
| MARILIA | 18.066 | 464 |
| MARINOPOLIS | 149 | 1 |
| MARTINOPOLIS | 953 | 46 |
| MATAO | 3.127 | 98 |
| MAUA | 19.822 | 1.118 |
| MENDONCA | 608 | 21 |
| MERIDIANO | 257 | 22 |
| MESOPOLIS | 113 | 1 |
| MIGUELOPOLIS | 834 | 52 |
| MINEIROS DO TIETE | 949 | 18 |
| MIRA ESTRELA | 289 | 9 |
| MIRACATU | 1.390 | 47 |
| MIRANDOPOLIS | 1.505 | 64 |
| MIRANTE DO PARANAPANEMA | 515 | 17 |
| MIRASSOL | 6.011 | 163 |
| MIRASSOLANDIA | 333 | 10 |
| MOCOCA | 4.291 | 130 |
| MOGI DAS CRUZES | 21.999 | 1.055 |
| MOGI GUACU | 11.411 | 314 |
| MOGI MIRIM | 7.618 | 219 |
| MOMBUCA | 209 | 2 |
| MONCOES | 168 | 5 |
| MONGAGUA | 1.301 | 54 |
| MONTE ALEGRE DO SUL | 355 | 7 |
| MONTE ALTO | 3.337 | 97 |
| MONTE APRAZIVEL | 1.700 | 54 |
| MONTE AZUL PAULISTA | 1.213 | 10 |
| MONTE CASTELO | 425 | 13 |
| MONTE MOR | 3.929 | 79 |
| MONTEIRO LOBATO | 154 | 4 |
| MORRO AGUDO | 3.135 | 47 |
| MORUNGABA | 642 | 11 |
| MOTUCA | 250 | 7 |
| MURUTINGA DO SUL | 237 | 6 |
| NANTES | 133 | 5 |
| NAO INFORMADO | 571 | 0 |
| NARANDIBA | 546 | 13 |
| NATIVIDADE DA SERRA | 100 | 2 |
| NAZARE PAULISTA | 1.088 | 11 |
| NEVES PAULISTA | 878 | 32 |
| NHANDEARA | 792 | 33 |
| NIPOA | 333 | 7 |
| NOVA ALIANCA | 609 | 16 |
| NOVA CAMPINA | 441 | 16 |
| NOVA CANAA PAULISTA | 152 | 3 |
| NOVA CASTILHO | 51 | 3 |
| NOVA EUROPA | 579 | 21 |
| NOVA GRANADA | 2.124 | 51 |
| NOVA GUATAPORANGA | 161 | 2 |
| NOVA INDEPENDENCIA | 315 | 4 |
| NOVA LUZITANIA | 236 | 7 |
| NOVA ODESSA | 4.389 | 117 |
| NOVAIS | 226 | 9 |
| NOVO HORIZONTE | 3.280 | 101 |
| NUPORANGA | 263 | 4 |
| OCAUCU | 245 | 3 |
| OLEO | 58 | 1 |
| OLIMPIA | 6.864 | 176 |
| ONDA VERDE | 600 | 21 |
| ORIENTE | 207 | 11 |
| ORINDIUVA | 891 | 14 |
| ORLANDIA | 3.025 | 92 |
| OSASCO | 31.726 | 1.738 |
| OSCAR BRESSANE | 217 | 6 |
| OSVALDO CRUZ | 1.875 | 62 |
| OURINHOS | 8.728 | 193 |
| OURO VERDE | 353 | 9 |
| OUROESTE | 842 | 18 |
| PACAEMBU | 936 | 20 |
| PALESTINA | 436 | 21 |
| PALMARES PAULISTA | 947 | 29 |
| PALMEIRA D'OESTE | 513 | 10 |
| PALMITAL | 1.613 | 24 |
| PANORAMA | 780 | 25 |
| PARAGUACU PAULISTA | 2.286 | 57 |
| PARAIBUNA | 915 | 26 |
| PARAISO | 298 | 12 |
| PARANAPANEMA | 1.008 | 43 |
| PARANAPUA | 314 | 12 |
| PARAPUA | 700 | 20 |
| PARDINHO | 411 | 7 |
| PARIQUERA-ACU | 1.739 | 45 |
| PARISI | 304 | 15 |
| PATROCINIO PAULISTA | 588 | 16 |
| PAULICEIA | 300 | 5 |
| PAULINIA | 11.294 | 193 |
| PAULISTANIA | 78 | 3 |
| PAULO DE FARIA | 448 | 12 |
| PEDERNEIRAS | 2.836 | 67 |
| PEDRA BELA | 162 | 2 |
| PEDRANOPOLIS | 172 | 5 |

| Município | # Casos | Óbitos |
|---|---|---|
| PEDREGULHO | 246 | 9 |
| PEDREIRA | 2.572 | 42 |
| PEDRINHAS PAULISTA | 209 | 3 |
| PEDRO DE TOLEDO | 254 | 12 |
| PENAPOLIS | 4.488 | 164 |
| PEREIRA BARRETO | 1.307 | 34 |
| PEREIRAS | 646 | 11 |
| PERUIBE | 4.874 | 146 |
| PIACATU | 527 | 7 |
| PIEDADE | 3.219 | 76 |
| PILAR DO SUL | 1.662 | 46 |
| PINDAMONHANGABA | 8.445 | 166 |
| PINDORAMA | 849 | 36 |
| PINHALZINHO | 514 | 3 |
| PIQUEROBI | 151 | 3 |
| PIQUETE | 281 | 11 |
| PIRACAIA | 2.326 | 22 |
| PIRACICABA | 42.001 | 824 |
| PIRAJU | 1.145 | 38 |
| PIRAJUI | 1.543 | 38 |
| PIRANGI | 1.184 | 46 |
| PIRAPORA DO BOM JESUS | 1.299 | 14 |
| PIRAPOZINHO | 1.691 | 44 |
| PIRASSUNUNGA | 6.532 | 160 |
| PIRATININGA | 592 | 16 |
| PITANGUEIRAS | 3.333 | 104 |
| PLANALTO | 415 | 7 |
| PLATINA | 176 | 6 |
| POA | 5.702 | 255 |
| POLONI | 382 | 9 |
| POMPEIA | 572 | 11 |
| PONGAI | 184 | 7 |
| PONTAL | 4.058 | 122 |
| PONTALINDA | 134 | 9 |
| PONTES GESTAL | 253 | 8 |
| POPULINA | 127 | 4 |
| PORANGABA | 481 | 11 |
| PORTO FELIZ | 5.259 | 72 |
| PORTO FERREIRA | 3.318 | 91 |
| POTIM | 1.338 | 27 |
| POTIRENDABA | 1.789 | 44 |
| PRACINHA | 167 | 1 |
| PRADOPOLIS | 1.290 | 26 |
| PRAIA GRANDE | 14.740 | 487 |
| PRATANIA | 471 | 7 |
| PRESIDENTE ALVES | 216 | 6 |
| PRESIDENTE BERNARDES | 781 | 25 |
| PRESIDENTE EPITACIO | 1.848 | 65 |
| PRESIDENTE PRUDENTE | 18.368 | 531 |
| PRESIDENTE VENCESLAU | 1.886 | 65 |
| PROMISSAO | 4.095 | 61 |
| QUADRA | 116 | 5 |
| QUATA | 794 | 13 |
| QUEIROZ | 154 | 3 |
| QUELUZ | 754 | 6 |
| QUINTANA | 299 | 8 |
| RAFARD | 586 | 5 |
| RANCHARIA | 2.280 | 41 |
| REDENCAO DA SERRA | 80 | 1 |
| REGENTE FEIJO | 461 | 33 |
| REGINOPOLIS | 258 | 8 |
| REGISTRO | 4.708 | 139 |
| RESTINGA | 271 | 4 |
| RIBEIRA | 243 | 2 |
| RIBEIRAO BONITO | 608 | 17 |
| RIBEIRAO BRANCO | 1.109 | 28 |
| RIBEIRAO CORRENTE | 158 | 2 |
| RIBEIRAO DO SUL | 384 | 4 |
| RIBEIRAO DOS INDIOS | 61 | 5 |
| RIBEIRAO GRANDE | 271 | 8 |
| RIBEIRAO PIRES | 6.544 | 230 |
| RIBEIRAO PRETO | 52.441 | 1.852 |
| RIFAINA | 296 | 6 |
| RINCAO | 308 | 20 |
| RINOPOLIS | 241 | 5 |
| RIO CLARO | 9.131 | 358 |
| RIO DAS PEDRAS | 1.991 | 60 |
| RIO GRANDE DA SERRA | 1.687 | 61 |
| RIOLANDIA | 991 | 16 |
| RIVERSUL | 292 | 16 |
| ROSANA | 906 | 21 |
| ROSEIRA | 980 | 17 |
| RUBIACEA | 82 | 4 |
| RUBINEIA | 260 | 5 |
| SABINO | 252 | 21 |
| SAGRES | 105 | 0 |
| SALES | 265 | 18 |
| SALES OLIVEIRA | 1.298 | 18 |
| SALESOPOLIS | 424 | 33 |
| SALMOURAO | 250 | 17 |
| SALTINHO | 480 | 8 |
| SALTO | 7.122 | 226 |
| SALTO DE PIRAPORA | 2.379 | 108 |
| SALTO GRANDE | 476 | 6 |
| SANDOVALINA | 175 | 3 |
| SANTA ADELIA | 984 | 37 |
| SANTA ALBERTINA | 531 | 14 |
| SANTA BARBARA D'OESTE | 14.304 | 459 |
| SANTA BRANCA | 655 | 14 |
| SANTA CLARA D'OESTE | 141 | 11 |
| SANTA CRUZ DA CONCEICAO | 446 | 7 |
| SANTA CRUZ DA ESPERANCA | 126 | 3 |
| SANTA CRUZ DAS PALMEIRAS | 2.664 | 72 |
| SANTA CRUZ DO RIO PARDO | 2.840 | 54 |
| SANTA ERNESTINA | 348 | 8 |
| SANTA FE DO SUL | 2.689 | 67 |
| SANTA GERTRUDES | 2.383 | 42 |
| SANTA ISABEL | 4.622 | 186 |
| SANTA LUCIA | 494 | 11 |
| SANTA MARIA DA SERRA | 362 | 3 |
| SANTA MERCEDES | 116 | 4 |
| SANTA RITA D'OESTE | 169 | 5 |
| SANTA RITA DO PASSA QUATRO | 1.072 | 24 |
| SANTA ROSA DE VITERBO | 1.481 | 26 |
| SANTA SALETE | 154 | 4 |
| SANTANA DA PONTE PENSA | 37 | 2 |
| SANTANA DE PARNAIBA | 10.305 | 258 |
| SANTO ANASTACIO | 1.088 | 19 |
| SANTO ANDRE | 48.482 | 2.003 |
| SANTO ANTONIO DA ALEGRIA | 386 | 11 |
| SANTO ANTONIO DE POSSE | 1.885 | 22 |
| SANTO ANTONIO DO ARACANGUA | 447 | 20 |
| SANTO ANTONIO DO JARDIM | 355 | 15 |
| SANTO ANTONIO DO PINHAL | 388 | 4 |
| SANTO EXPEDITO | 143 | 3 |
| SANTOPOLIS DO AGUAPEI | 363 | 12 |
| SANTOS | 47.730 | 1.462 |
| SAO BENTO DO SAPUCAI | 433 | 4 |
| SAO BERNARDO DO CAMPO | 57.028 | 2.235 |
| SAO CAETANO DO SUL | 14.242 | 664 |
| SAO CARLOS | 16.606 | 278 |
| SAO FRANCISCO | 171 | 8 |
| SAO JOAO DA BOA VISTA | 5.627 | 168 |
| SAO JOAO DAS DUAS PONTES | 136 | 5 |
| SAO JOAO DE IRACEMA | 86 | 6 |
| SAO JOAO DO PAU D'ALHO | 103 | 0 |
| SAO JOAQUIM DA BARRA | 3.621 | 73 |
| SAO JOSE DA BELA VISTA | 170 | 7 |
| SAO JOSE DO BARREIRO | 195 | 4 |
| SAO JOSE DO RIO PARDO | 1.464 | 60 |
| SAO JOSE DO RIO PRETO | 64.552 | 1.878 |
| SAO JOSE DOS CAMPOS | 61.441 | 1.182 |
| SAO LOURENCO DA SERRA | 551 | 27 |
| SAO LUIS DO PARAITINGA | 29 | 7 |
| SAO MANUEL | 2.869 | 79 |
| SAO MIGUEL ARCANJO | 1.060 | 39 |
| SAO PAULO | 708.635 | 26.915 |
| SAO PEDRO | 3.126 | 46 |
| SAO PEDRO DO TURVO | 451 | 5 |
| SAO ROQUE | 4.413 | 49 |
| SAO SEBASTIAO | 5.989 | 125 |
| SAO SEBASTIAO DA GRAMA | 653 | 22 |
| SAO SIMAO | 633 | 17 |
| SAO VICENTE | 14.226 | 781 |
| SARAPUI | 306 | 3 |
| SARUTAIA | 99 | 6 |
| SEBASTIANOPOLIS DO SUL | 110 | 6 |
| SERRA AZUL | 995 | 11 |
| SERRA NEGRA | 1.675 | 33 |
| SERRANA | 3.695 | 78 |
| SERTAOZINHO | 11.225 | 294 |
| SETE BARRAS | 1.136 | 26 |
| SEVERINIA | 1.762 | 36 |
| SILVEIRAS | 277 | 4 |
| SOCORRO | 2.282 | 30 |
| SOROCABA | 47.650 | 1.569 |
| SUD MENNUCCI | 685 | 9 |
| SUMARE | 17.597 | 554 |
| SUZANAPOLIS | 275 | 8 |
| SUZANO | 15.935 | 596 |
| TABAPUA | 922 | 31 |
| TABATINGA | 1.386 | 43 |
| TABOAO DA SERRA | 14.640 | 618 |
| TACIBA | 340 | 12 |
| TAGUAI | 1.172 | 15 |
| TAIACU | 272 | 10 |
| TAIUVA | 665 | 10 |
| TAMBAU | 1.775 | 31 |
| TANABI | 3.034 | 70 |
| TAPIRAI | 329 | 6 |
| TAPIRATIBA | 901 | 12 |
| TAQUARAL | 233 | 4 |
| TAQUARITINGA | 3.443 | 120 |
| TAQUARITUBA | 2.004 | 38 |
| TAQUARIVAI | 215 | 4 |
| TARABAI | 472 | 15 |
| TARUMA | 950 | 19 |
| TATUI | 5.148 | 265 |
| TAUBATE | 18.356 | 248 |
| TEJUPA | 122 | 2 |
| TEODORO SAMPAIO | 1.325 | 24 |
| TERRA ROXA | 575 | 13 |
| TIETE | 2.195 | 42 |
| TIMBURI | 92 | 3 |
| TORRE DE PEDRA | 68 | 6 |
| TORRINHA | 770 | 12 |
| TRABIJU | 66 | 1 |
| TREMEMBE | 1.717 | 10 |
| TRES FRONTEIRAS | 458 | 20 |
| TUIUTI | 129 | 1 |
| TUPA | 3.322 | 124 |
| TUPI PAULISTA | 1.280 | 39 |
| TURIUBA | 133 | 2 |
| TURMALINA | 129 | 4 |
| UBARANA | 559 | 9 |
| UBATUBA | 5.248 | 89 |
| UBIRAJARA | 217 | 2 |
| UCHOA | 944 | 21 |
| UNIAO PAULISTA | 113 | 4 |
| URANIA | 921 | 29 |
| URU | 126 | 3 |
| URUPES | 588 | 24 |
| VALENTIM GENTIL | 1.416 | 39 |
| VALINHOS | 9.384 | 271 |
| VALPARAISO | 1.653 | 44 |
| VARGEM | 145 | 3 |
| VARGEM GRANDE DO SUL | 1.964 | 39 |
| VARGEM GRANDE PAULISTA | 1.674 | 62 |
| VARZEA PAULISTA | 4.858 | 144 |
| VERA CRUZ | 419 | 20 |
| VINHEDO | 6.066 | 113 |
| VIRADOURO | 1.353 | 30 |
| VISTA ALEGRE DO ALTO | 626 | 8 |
| VITORIA BRASIL | 162 | 4 |
| VOTORANTIM | 5.920 | 248 |
| VOTUPORANGA | 10.940 | 295 |
| ZACARIAS | 225 | 5 |

FONTE: SIVEP-Gripe, RedCap e e-SUS VE

## Distribuição dos casos de confirmados para COVID-19 segundo faixa etária e sexo. Estado de São Paulo, 2020.

## Distribuição dos óbitos de SRAG confirmados para COVID-19, segundo faixa etária e presença de comorbidades.

| Faixa Etaria | Não | Sim |
|---|---|---|
| <1 | 19 (0,02%) | 28 (0,03%) |
| 1 a 4 | 10 (0,01%) | 17 (0,02%) |
| 5 a 9 | 9 (0,01%) | 17 (0,02%) |
| 10 a 19 | 38 (0,04%) | 87 (0,09%) |
| 20 a 29 | 281 (0,30%) | 588 (0,63%) |
| 30 a 39 | 1.269 (1,35%) | 2.011 (2,14%) |
| 40 a 49 | 2.572 (2,74%) | 4.485 (4,78%) |
| 50 a 59 | 3.900 (4,16%) | 9.627 (10,26%) |
| 60 a 69 | 5.500 (5,86%) | 17.716 (18,88%) |
| 70 a 79 | 4.813 (5,13%) | 19.235 (20,50%) |
| 80 a 89 | 3.086 (3,29%) | 13.486 (14,37%) |
| >=90 | 1.069 (1,14%) | 3.979 (4,24%) |
| Total geral | 22.566 (24,05%) | 71.276 (75,95%) |

FONTE: SIVEP-Gripe

## Óbitos por COVID-19 por fatores de risco* Estado de São Paulo

| | |
|---|---|
| Cardiopatia | 59,3% |
| Diabetes Mellitus | 43,0% |
| Obesidade | 11,4% |
| Doença Neurológica | 8,8% |
| Doença Renal | 7,9% |
| Pneumopatia | 7,0% |
| Imunodepressão | 4,6% |
| Asma | 3,0% |
| Doença Hepática | 1,7% |
| Doença Hematológica | 1,4% |
| Síndrome de Down | 0,4% |
| Gestante | 0,2% |
| Puérpera | 0,1% |

*o somatório excede o n total de pessoas com fatores de risco devido às múltiplas respostas.
Fonte: SIVEP-Gripe, dados sujeitos a alteração.

**Links úteis:**
http://www.saude.sp.gov.br/cve-centro-de-vigilancia-epidemiologica-prof.-alexandre-vranjac/areas-de-vigilancia/doencas-de-transmissao-respiratoria/coronavirus-covid-19/situacao-epidemiologica
https://www.saopaulo.sp.gov.br/planosp/simi
http://www.saude.gov.br/boletins-epidemiologicos
https://covid19.who.int/

CVE CENTRO DE VIGILÂNCIA EPIDEMIOLÓGICA "Prof. Alexandre Vranjac"
CCD COORDENADORIA DE CONTROLE DE DOENÇAS
SÃO PAULO GOVERNO DO ESTADO