Novo Coronavírus (COVID-19)

Situação Epidemiológica

Atualizado em 08/04/2021 00:03:03

Situação em números de COVID-19 (casos confirmados e óbitos)

Mundial	Óbitos Mundiais	Estado de São Paulo	Óbitos Estado de São Paulo
120.915.219	2.674.078	2.597.366 ¥	80.742 ¥

*FONTE: World Health Organization - Coronavirus Disease 2019 (COVID-19) Data: 18/03/2021 00:00:00 GMT 00:00

¥ FONTE: CVE/CCD/SES-SP

Casos e óbitos confirmados para COVID-19, acumulados até 08/04/2021. Estado de São Paulo

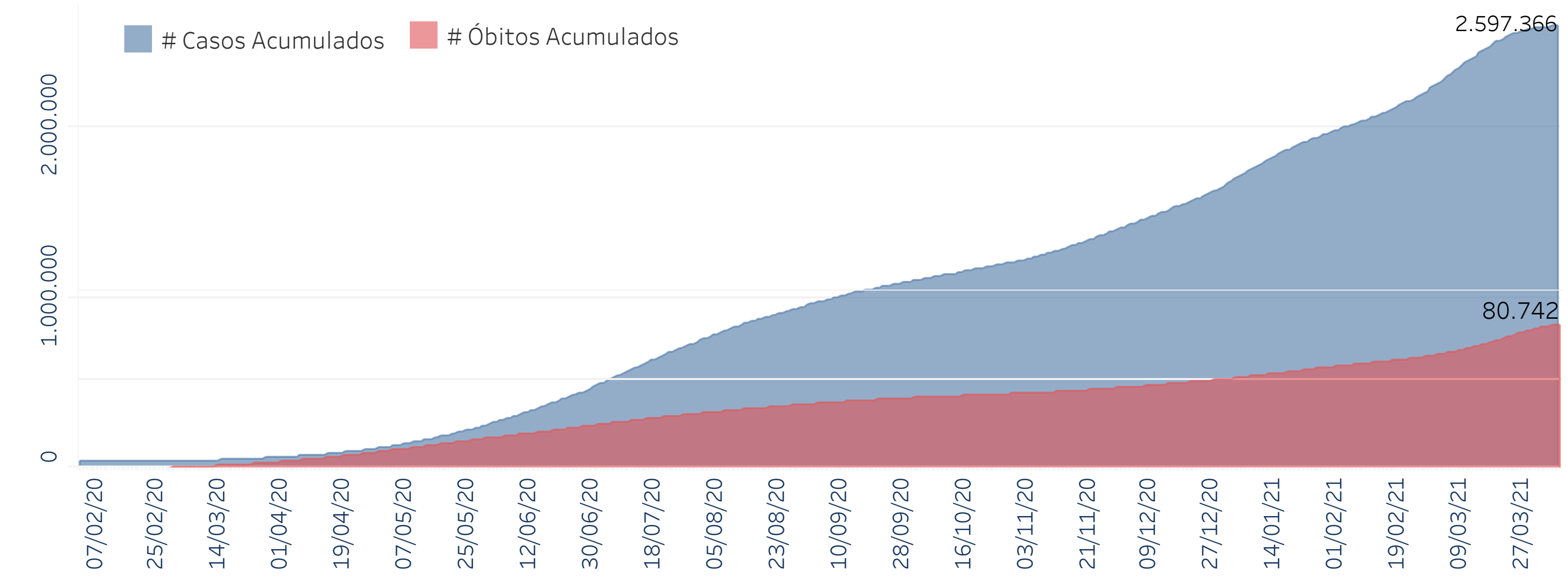

FONTE: SIVEP-Gripe, RedCap e e-SUS VE

Casos de COVID-19 por município de residência, Estado São Paulo

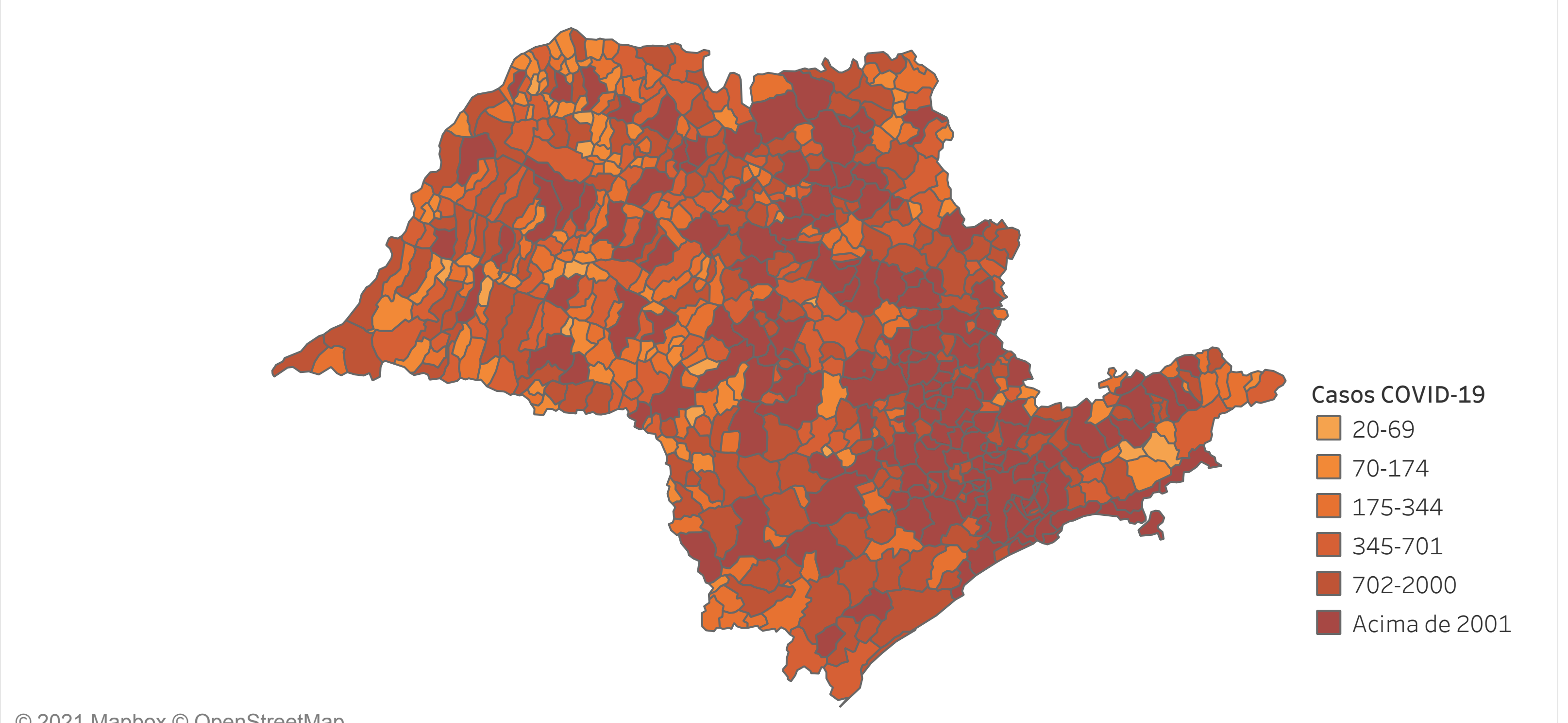

© 2021 Mapbox © OpenStreetMap

FONTE: SIVEP-Gripe, RedCap e e-SUS VE

Município	# Casos	Óbitos
ADAMANTINA	2.099	51
ADOLFO	326	8
AGUAI	1.646	35
AGUAS DA PRATA	367	16
AGUAS DE LINDOIA	894	19
AGUAS DE SANTA BARBARA	275	9
AGUAS DE SAO PEDRO	198	4
AGUDOS	2.180	50
ALAMBARI	389	9
ALFREDO MARCONDES	191	7
ALTAIR	118	7
ALTINOPOLIS	621	19
ALTO ALEGRE	189	7
ALUMINIO	974	29
ALVARES FLORENCE	286	10
ALVARES MACHADO	1.121	28
ALVARO DE CARVALHO	134	7
ALVINLANDIA	103	1
AMERICANA	13.821	388
AMERICO BRASILIENSE	2.853	63
AMERICO DE CAMPOS	558	18
AMPARO	3.526	106
ANALANDIA	234	3
ANDRADINA	4.060	153
ANGATUBA	1.925	47
ANHEMBI	109	2
ANHUMAS	174	4
APARECIDA	1.952	58
APARECIDA D'OESTE	524	11
APIAI	890	35
ARACARIGUAMA	1.004	30
ARACATUBA	19.769	515
ARACOIABA DA SERRA	1.749	36
ARAMINA	218	8
ARANDU	228	7
ARAPEI	174	2
ARARAQUARA	14.541	319
ARARAS	11.418	245
ARCO-IRIS	69	5
AREALVA	509	8
AREIAS	209	1
AREIOPOLIS	629	8
ARIRANHA	343	13
ARTUR NOGUEIRA	2.802	71
ARUJA	5.082	189
ASPASIA	75	3
ASSIS	5.941	174
ATIBAIA	7.748	189
AURIFLAMA	1.433	42
AVAI	226	4
AVANHANDAVA	503	21
AVARE	4.691	94
BADY BASSITT	2.085	37
BALBINOS	291	3
BALSAMO	1.157	40
BANANAL	615	2
BARAO DE ANTONINA	115	2
BARBOSA	321	8
BARIRI	2.117	79
BARRA BONITA	2.422	60
BARRA DO CHAPEU	205	1
BARRA DO TURVO	357	10
BARRETOS	9.549	254
BARRINHA	1.132	42
BARUERI	20.171	711
BASTOS	445	18
BATATAIS	1.909	71
BAURU	30.662	634
BEBEDOURO	3.110	75
BENTO DE ABREU	215	0
BERNARDINO DE CAMPOS	319	7
BERTIOGA	3.667	91
BILAC	666	11
BIRIGUI	9.968	274
BIRITIBA-MIRIM	877	58
BOA ESPERANCA DO SUL	659	11
BOCAINA	1.062	24
BOFETE	494	10
BOITUVA	3.678	69
BOM JESUS DOS PERDOES	1.274	19
BOM SUCESSO DE ITARARE	104	4
BORA	41	1
BORACEIA	724	14
BORBOREMA	797	27
BOREBI	116	2
BOTUCATU	10.506	165
BRAGANCA PAULISTA	10.301	253
BRAUNA	330	13
BREJO ALEGRE	246	10
BRODOWSKI	1.582	40
BROTAS	359	19
BURI	1.797	26
BURITAMA	1.609	43
BURITIZAL	145	5
CABRALIA PAULISTA	194	2
CABREUVA	2.796	62
CACAPAVA	4.895	132
CACHOEIRA PAULISTA	1.560	27
CACONDE	863	9
CAFELANDIA	626	27
CAIABU	63	4
CAIEIRAS	5.527	179
CAIUA	216	4
CAJAMAR	3.108	118
CAJATI	2.751	64
CAJOBI	594	21
CAJURU	580	19
CAMPINA DO MONTE ALEGRE	319	4
CAMPINAS	69.987	2.602
CAMPO LIMPO PAULISTA	3.360	123
CAMPOS DO JORDAO	3.056	45
CAMPOS NOVOS PAULISTA	189	3
CANANEIA	532	18
CANAS	132	3
CANDIDO MOTA	1.751	38
CANDIDO RODRIGUES	98	2
CANITAR	220	1
CAPAO BONITO	2.694	63
CAPELA DO ALTO	924	11
CAPIVARI	3.222	57
CARAGUATATUBA	11.013	282
CARAPICUIBA	20.713	634
CARDOSO	612	28
CASA BRANCA	1.402	31
CASSIA DOS COQUEIROS	151	1
CASTILHO	1.246	23
CATANDUVA	7.123	277
CATIGUA	489	15
CEDRAL	708	17
CERQUEIRA CESAR	1.023	21
CERQUILHO	3.352	66
CESARIO LANGE	1.051	26
CHARQUEADA	834	18
CHAVANTES	423	12
CLEMENTINA	564	9
COLINA	930	29
COLOMBIA	260	5
CONCHAL	1.365	40
CONCHAS	1.226	34
CORDEIROPOLIS	3.123	39
COROADOS	397	8
CORONEL MACEDO	271	15
CORUMBATAI	291	3
COSMOPOLIS	4.587	66
COSMORAMA	485	28
COTIA	9.006	352
CRAVINHOS	1.111	60
CRISTAIS PAULISTA	523	5
CRUZALIA	103	3
CRUZEIRO	3.390	50
CUBATAO	10.486	321
CUNHA	573	4
DESCALVADO	2.201	37
DIADEMA	18.082	696
DIRCE REIS	91	2
DIVINOLANDIA	812	35
DOBRADA	366	2
DOIS CORREGOS	571	21
DOLCINOPOLIS	132	5
DOURADO	391	10
DRACENA	3.908	173
DUARTINA	546	12
DUMONT	928	9
ECHAPORA	335	14
ELDORADO	996	15
ELIAS FAUSTO	954	25
ELISIARIO	294	4
EMBAUBA	79	4
EMBU DAS ARTES	7.261	290
EMBU-GUACU	3.330	106
EMILIANOPOLIS	179	3
ENGENHEIRO COELHO	1.856	33
ESPIRITO SANTO DO PINHAL	3.253	69
ESPIRITO SANTO DO TURVO	194	3
ESTIVA GERBI	482	16
ESTRELA D'OESTE	886	20
ESTRELA DO NORTE	213	3
EUCLIDES DA CUNHA PAULISTA	252	7
FARTURA	839	17
FERNANDO PRESTES	444	4
FERNANDOPOLIS	7.146	145
FERNAO	96	0
FERRAZ DE VASCONCELOS	6.987	248
FLORA RICA	102	4
FLOREAL	120	3
FLORIDA PAULISTA	792	11
FLORINIA	121	3
FRANCA	18.449	398
FRANCISCO MORATO	7.397	264
FRANCO DA ROCHA	7.265	232
GABRIEL MONTEIRO	112	4
GALIA	259	8
GARCA	2.284	58
GASTAO VIDIGAL	129	12
GAVIAO PEIXOTO	718	9
GENERAL SALGADO	717	13
GETULINA	689	10
GLICERIO	254	8
GUAICARA	946	18
GUAIMBE	316	6
GUAIRA	3.210	92
GUAPIACU	1.468	41
GUAPIARA	1.550	63
GUARA	1.245	57
GUARACAI	517	9
GUARACI	583	16
GUARANI D'OESTE	107	3
GUARANTA	218	11
GUARARAPES	2.116	51
GUARAREMA	1.093	46
GUARATINGUETA	4.936	127
GUAREI	2.578	18
GUARIBA	2.449	52
GUARUJA	13.902	698
GUARULHOS	42.813	2.874
GUATAPARA	232	9
GUZOLANDIA	361	20
HERCULANDIA	433	12
HOLAMBRA	1.215	8
HORTOLANDIA	14.384	400

Município	# Casos	Óbitos
IACANGA	745	12
IACRI	140	4
IARAS	127	10
IBATE	2.351	54
IBIRA	956	19
IBIRAREMA	370	13
IBITINGA	4.466	81
IBIUNA	2.110	47
ICEM	583	12
IEPE	483	9
IGARACU DO TIETE	1.265	24
IGARAPAVA	1.038	38
IGARATA	1.635	19
IGUAPE	1.345	47
ILHA COMPRIDA	732	21
ILHA SOLTEIRA	1.563	51
ILHABELA	5.224	32
INDAIATUBA	16.711	409
INDIANA	188	5
INDIAPORA	143	3
INUBIA PAULISTA	197	8
IPAUSSU	986	13
IPERO	1.406	15
IPEUNA	347	3
IPIGUA	678	14
IPORANGA	201	3
IPUA	1.136	36
IRACEMAPOLIS	2.952	57
IRAPUA	397	13
IRAPURU	381	9
ITABERA	1.228	17
ITAI	1.088	26
ITAJOBI	1.067	26
ITAJU	306	2
ITANHAEM	3.684	163
ITAOCA	222	0
ITAPECERICA DA SERRA	5.199	278
ITAPETININGA	10.005	137
ITAPEVA	3.867	110
ITAPEVI	7.305	403
ITAPIRA	4.452	86
ITAPIRAPUA PAULISTA	281	2
ITAPOLIS	2.357	61
ITAPORANGA	773	20
ITAPUI	939	14
ITAPURA	150	6
ITAQUAQUECETUBA	10.725	551
ITARARE	3.042	97
ITARIRI	886	26
ITATIBA	6.375	60
ITATINGA	1.121	21
ITIRAPINA	1.072	24
ITIRAPUA	168	1
ITOBI	485	7
ITU	11.323	233
ITUPEVA	3.825	72
ITUVERAVA	1.065	69
JABORANDI	319	8
JABOTICABAL	3.795	80
JACAREI	14.677	334
JACI	526	8
JACUPIRANGA	1.015	33
JAGUARIUNA	3.139	61
JALES	4.228	162
JAMBEIRO	266	8
JANDIRA	4.502	166
JARDINOPOLIS	2.073	81
JARINU	1.541	37
JAU	6.762	309
JERIQUARA	161	1
JOANOPOLIS	706	4
JOAO RAMALHO	355	10
JOSE BONIFACIO	3.261	56
JULIO MESQUITA	88	5
JUMIRIM	248	3
JUNDIAI	31.628	874
JUNQUEIROPOLIS	1.065	45
JUQUIA	1.179	27
JUQUITIBA	1.541	40
LAGOINHA	124	2
LARANJAL PAULISTA	2.196	33
LAVINIA	567	7
LAVRINHAS	175	3
LEME	6.557	173
LENCOIS PAULISTA	8.503	111
LIMEIRA	14.749	378
LINDOIA	388	12
LINS	6.212	190
LORENA	3.231	74
LOURDES	202	4
LOUVEIRA	2.309	41
LUCELIA	801	23
LUCIANOPOLIS	85	0
LUIS ANTONIO	1.034	18
LUIZIANIA	163	6
LUPERCIO	127	1
LUTECIA	148	2
MACATUBA	2.249	32
MACAUBAL	355	6
MACEDONIA	244	10
MAGDA	134	3
MAIRINQUE	2.566	32
MAIRIPORA	4.470	137
MANDURI	421	8
MARABA PAULISTA	83	3
MARACAI	769	12
MARAPOAMA	210	6
MARIAPOLIS	126	0
MARILIA	15.655	356
MARINOPOLIS	138	1
MARTINOPOLIS	910	38
MATAO	2.753	86
MAUA	18.251	989
MENDONCA	525	14
MERIDIANO	242	19
MESOPOLIS	104	1
MIGUELOPOLIS	797	42
MINEIROS DO TIETE	914	16
MIRA ESTRELA	216	9
MIRACATU	1.130	44
MIRANDOPOLIS	1.308	48
MIRANTE DO PARANAPANEMA	445	14
MIRASSOL	5.590	140
MIRASSOLANDIA	320	7
MOCOCA	3.689	69
MOGI DAS CRUZES	19.963	935
MOGI GUACU	10.461	272
MOGI MIRIM	6.544	189
MOMBUCA	198	1
MONCOES	156	5
MONGAGUA	1.251	45
MONTE ALEGRE DO SUL	309	6
MONTE ALTO	3.213	77
MONTE APRAZIVEL	1.588	45
MONTE AZUL PAULISTA	1.019	9
MONTE CASTELO	404	11
MONTE MOR	3.339	66
MONTEIRO LOBATO	134	3
MORRO AGUDO	2.665	37
MORUNGABA	539	9
MOTUCA	218	6
MURUTINGA DO SUL	198	4
NANTES	122	2
NAO INFORMADO	439	0
NARANDIBA	464	11
NATIVIDADE DA SERRA	90	1
NAZARE PAULISTA	895	8
NEVES PAULISTA	837	24
NHANDEARA	704	24
NIPOA	264	6
NOVA ALIANCA	578	12
NOVA CAMPINA	315	8
NOVA CANAA PAULISTA	144	3
NOVA CASTILHO	34	2
NOVA EUROPA	525	19
NOVA GRANADA	1.988	47
NOVA GUATAPORANGA	149	1
NOVA INDEPENDENCIA	248	2
NOVA LUZITANIA	198	7
NOVA ODESSA	3.837	97
NOVAIS	221	9
NOVO HORIZONTE	2.893	80
NUPORANGA	246	3
OCAUCU	216	3
OLEO	26	1
OLIMPIA	6.515	150
ONDA VERDE	537	15
ORIENTE	177	9
ORINDIUVA	852	11
ORLANDIA	2.817	78
OSASCO	28.957	1.463
OSCAR BRESSANE	211	6
OSVALDO CRUZ	1.403	41
OURINHOS	7.666	145
OURO VERDE	346	8
OUROESTE	795	14
PACAEMBU	868	19
PALESTINA	409	17
PALMARES PAULISTA	892	23
PALMEIRA D'OESTE	469	10
PALMITAL	1.374	21
PANORAMA	667	13
PARAGUACU PAULISTA	2.019	49
PARAIBUNA	788	24
PARAISO	266	9
PARANAPANEMA	950	37
PARANAPUA	287	12
PARAPUA	514	13
PARDINHO	383	7
PARIQUERA-ACU	1.494	38
PARISI	266	14
PATROCINIO PAULISTA	538	15
PAULICEIA	256	5
PAULINIA	10.725	166
PAULISTANIA	64	1
PAULO DE FARIA	413	9
PEDERNEIRAS	2.600	64
PEDRA BELA	159	2
PEDRANOPOLIS	160	3

Município	# Casos	Óbitos
PEDREGULHO	234	7
PEDREIRA	2.425	36
PEDRINHAS PAULISTA	185	3
PEDRO DE TOLEDO	211	11
PENAPOLIS	3.732	118
PEREIRA BARRETO	1.149	30
PEREIRAS	571	9
PERUIBE	4.409	119
PIACATU	433	7
PIEDADE	2.834	70
PILAR DO SUL	1.489	37
PINDAMONHANGABA	7.349	141
PINDORAMA	815	33
PINHALZINHO	451	2
PIQUEROBI	136	3
PIQUETE	265	9
PIRACAIA	2.063	19
PIRACICABA	38.955	696
PIRAJU	1.001	31
PIRAJUI	1.495	30
PIRANGI	980	40
PIRAPORA DO BOM JESUS	1.228	11
PIRAPOZINHO	1.569	44
PIRASSUNUNGA	5.939	134
PIRATININGA	523	15
PITANGUEIRAS	2.787	78
PLANALTO	393	7
PLATINA	158	4
POA	5.325	225
POLONI	306	8
POMPEIA	498	10
PONGAI	176	7
PONTAL	3.828	113
PONTALINDA	132	9
PONTES GESTAL	238	8
POPULINA	113	3
PORANGABA	419	6
PORTO FELIZ	4.638	60
PORTO FERREIRA	3.046	77
POTIM	1.217	24
POTIRENDABA	1.663	42
PRACINHA	161	1
PRADOPOLIS	1.250	25
PRAIA GRANDE	13.125	447
PRATANIA	404	6
PRESIDENTE ALVES	201	6
PRESIDENTE BERNARDES	706	22
PRESIDENTE EPITACIO	1.655	54
PRESIDENTE PRUDENTE	15.925	433
PRESIDENTE VENCESLAU	1.632	59
PROMISSAO	3.802	49
QUADRA	100	5
QUATA	685	11
QUEIROZ	141	3
QUELUZ	710	6
QUINTANA	204	5
RAFARD	545	5
RANCHARIA	1.956	31
REDENCAO DA SERRA	67	0
REGENTE FEIJO	408	29
REGINOPOLIS	232	6
REGISTRO	4.416	116
RESTINGA	247	4
RIBEIRA	213	2
RIBEIRAO BONITO	559	15
RIBEIRAO BRANCO	923	17
RIBEIRAO CORRENTE	143	2
RIBEIRAO DO SUL	356	3
RIBEIRAO DOS INDIOS	58	5
RIBEIRAO GRANDE	261	8
RIBEIRAO PIRES	5.824	196
RIBEIRAO PRETO	47.972	1.639
RIFAINA	244	4
RINCAO	260	15
RINOPOLIS	233	5
RIO CLARO	8.527	311
RIO DAS PEDRAS	1.786	53
RIO GRANDE DA SERRA	1.358	57
RIOLANDIA	882	12
RIVERSUL	267	10
ROSANA	816	17
ROSEIRA	854	13
RUBIACEA	74	3
RUBINEIA	241	3
SABINO	240	14
SAGRES	77	0
SALES	230	15
SALES OLIVEIRA	1.169	12
SALESOPOLIS	382	27
SALMOURAO	232	9
SALTINHO	404	6
SALTO	6.507	182
SALTO DE PIRAPORA	2.035	83
SALTO GRANDE	368	2
SANDOVALINA	166	5
SANTA ADELIA	907	32
SANTA ALBERTINA	486	14
SANTA BARBARA D'OESTE	13.080	387
SANTA BRANCA	547	8
SANTA CLARA D'OESTE	139	11
SANTA CRUZ DA CONCEICAO	417	5
SANTA CRUZ DA ESPERANCA	89	3
SANTA CRUZ DAS PALMEIRAS	2.392	59
SANTA CRUZ DO RIO PARDO	2.237	43
SANTA ERNESTINA	310	7
SANTA FE DO SUL	2.311	62
SANTA GERTRUDES	2.088	37
SANTA ISABEL	4.192	165
SANTA LUCIA	459	11
SANTA MARIA DA SERRA	354	3
SANTA MERCEDES	100	3
SANTA RITA D'OESTE	159	4
SANTA RITA DO PASSA QUATRO	941	22
SANTA ROSA DE VITERBO	1.279	19
SANTA SALETE	136	4
SANTANA DA PONTE PENSA	35	2
SANTANA DE PARNAIBA	9.324	212
SANTO ANASTACIO	599	18
SANTO ANDRE	44.851	1.756
SANTO ANTONIO DA ALEGRIA	321	10
SANTO ANTONIO DE POSSE	1.727	19
SANTO ANTONIO DO ARACANGUA	370	15
SANTO ANTONIO DO JARDIM	330	9
SANTO ANTONIO DO PINHAL	345	4
SANTO EXPEDITO	130	2
SANTOPOLIS DO AGUAPEI	325	10
SANTOS	44.960	1.300
SAO BENTO DO SAPUCAI	333	4
SAO BERNARDO DO CAMPO	53.272	1.934
SAO CAETANO DO SUL	13.302	557
SAO CARLOS	14.809	225
SAO FRANCISCO	135	8
SAO JOAO DA BOA VISTA	5.237	140
SAO JOAO DAS DUAS PONTES	128	5
SAO JOAO DE IRACEMA	61	4
SAO JOAO DO PAU D'ALHO	98	0
SAO JOAQUIM DA BARRA	3.050	54
SAO JOSE DA BELA VISTA	145	6
SAO JOSE DO BARREIRO	182	4
SAO JOSE DO RIO PARDO	1.316	53
SAO JOSE DO RIO PRETO	60.667	1.637
SAO JOSE DOS CAMPOS	56.180	1.042
SAO LOURENCO DA SERRA	515	23
SAO LUIS DO PARAITINGA	25	6
SAO MANUEL	2.413	62
SAO MIGUEL ARCANJO	889	19
SAO PAULO	652.116	23.750
SAO PEDRO	2.799	41
SAO PEDRO DO TURVO	442	5
SAO ROQUE	4.178	45
SAO SEBASTIAO	5.411	94
SAO SEBASTIAO DA GRAMA	631	21
SAO SIMAO	567	12
SAO VICENTE	13.240	727
SARAPUI	245	3
SARUTAIA	94	4
SEBASTIANOPOLIS DO SUL	106	3
SERRA AZUL	986	9
SERRA NEGRA	1.516	28
SERRANA	3.519	70
SERTAOZINHO	10.349	245
SETE BARRAS	1.004	22
SEVERINIA	1.317	32
SILVEIRAS	247	3
SOCORRO	2.027	29
SOROCABA	42.397	1.213
SUD MENNUCCI	583	8
SUMARE	15.834	484
SUZANAPOLIS	261	7
SUZANO	13.945	489
TABAPUA	841	27
TABATINGA	1.269	34
TABOAO DA SERRA	13.868	525
TACIBA	329	11
TAGUAI	1.076	13
TAIACU	260	7
TAIUVA	584	9
TAMBAU	1.657	29
TANABI	2.840	62
TAPIRAI	298	5
TAPIRATIBA	856	9
TAQUARAL	214	4
TAQUARITINGA	3.164	109
TAQUARITUBA	1.757	31
TAQUARIVAI	189	2
TARABAI	451	10
TARUMA	796	17
TATUI	4.922	189
TAUBATE	16.511	239
TEJUPA	108	2
TEODORO SAMPAIO	1.182	18
TERRA ROXA	522	12
TIETE	1.977	38
TIMBURI	86	3
TORRE DE PEDRA	60	3
TORRINHA	751	10
TRABIJU	63	1
TREMEMBE	1.584	6
TRES FRONTEIRAS	419	20
TUIUTI	123	1
TUPA	2.824	111
TUPI PAULISTA	1.239	37
TURIUBA	121	2
TURMALINA	108	3
UBARANA	525	6
UBATUBA	4.849	82
UBIRAJARA	188	2
UCHOA	838	17
UNIAO PAULISTA	110	4
URANIA	868	28
URU	118	3
URUPES	563	23
VALENTIM GENTIL	1.281	35
VALINHOS	8.730	249
VALPARAISO	1.487	38
VARGEM	140	3
VARGEM GRANDE DO SUL	1.859	32
VARGEM GRANDE PAULISTA	1.549	53
VARZEA PAULISTA	4.363	122
VERA CRUZ	371	16
VINHEDO	5.561	95
VIRADOURO	1.144	21
VISTA ALEGRE DO ALTO	582	6
VITORIA BRASIL	134	4
VOTORANTIM	5.354	212
VOTUPORANGA	10.200	247
ZACARIAS	217	4

FONTE: SIVEP-Gripe, RedCap e e-SUS VE

Distribuição dos casos de confirmados para COVID-19 segundo faixa etária e sexo. Estado de São Paulo, 2020.

Distribuição dos óbitos de SRAG confirmados para COVID-19, segundo faixa etária e presença de comorbidades.

Faixa Etaria	Não	Sim
<1	17 (0,02%)	25 (0,03%)
1 a 4	9 (0,01%)	16 (0,02%)
5 a 9	8 (0,01%)	16 (0,02%)
10 a 19	34 (0,04%)	83 (0,10%)
20 a 29	221 (0,27%)	509 (0,63%)
30 a 39	941 (1,17%)	1.673 (2,07%)
40 a 49	1.995 (2,47%)	3.723 (4,61%)
50 a 59	2.967 (3,67%)	8.065 (9,99%)
60 a 69	4.318 (5,35%)	15.207 (18,83%)
70 a 79	3.967 (4,91%)	16.904 (20,94%)
80 a 89	2.768 (3,43%)	12.538 (15,53%)
>=90	979 (1,21%)	3.759 (4,66%)
Total geral	18.224 (22,57%)	62.518 (77,43%)

FONTE: SIVEP-Gripe

Óbitos por COVID-19 por fatores de risco* Estado de São Paulo

Cardiopatia	59,6%
Diabetes Mellitus	43,1%
Obesidade	10,8%
Doença Neurológica	9,4%
Doença Renal	8,1%
Pneumopatia	7,4%
Imunodepressão	4,8%
Asma	3,0%
Doença Hepática	1,8%
Doença Hematológica	1,5%
Síndrome de Down	0,4%
Gestante	0,1%
Puérpera	0,1%

*o somatório excede o n total de pessoas com fatores de risco devido às múltiplas respostas.
Fonte: SIVEP-Gripe, dados sujeitos a alteração.

Links úteis:
http://www.saude.sp.gov.br/cve-centro-de-vigilancia-epidemiologica-prof.-alexandre-vranjac/areas-de-vigilancia/doencas-de-transmissao-respiratoria/coronavirus-covid-19/situacao-epidemiologica
https://www.saopaulo.sp.gov.br/planosp/simi
http://www.saude.gov.br/boletins-epidemiologicos
https://covid19.who.int/