Novo Coronavírus (COVID-19)

Situação Epidemiológica

GOVERNO DO ESTADO SÃO PAULO

Atualização: 28/07/2020 01:37:31

Situação em números de COVID-19 (casos confirmados e óbitos)

Mundial	Óbitos Mundiais	Estado de São Paulo	Óbitos Estado de São Paulo
13.165.663	574.615	500.301 ¥	22.059 ¥

*FONTE: World Health Organization - Coronavirus Disease 2019 (COVID-19) Data: Nenhum GMT 00:00

¥ FONTE: CVE/CCD/SES-SP

Casos e óbitos confirmados para COVID-19, acumulados até 28/07/2020. Estado de São Paulo

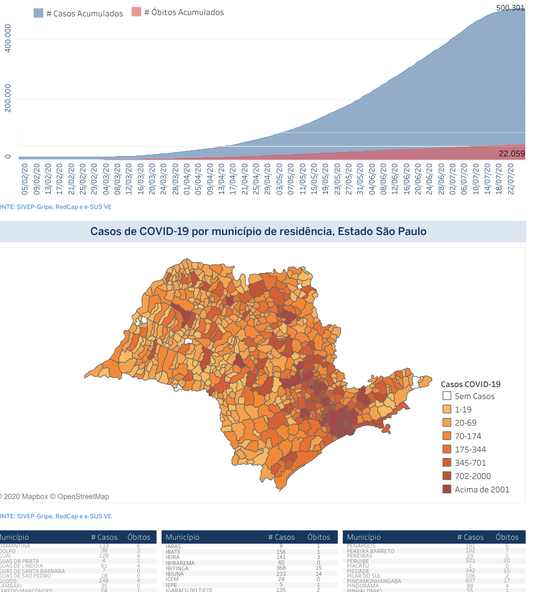

FONTE: SIVEP-Gripe, RedCap e e-SUS VE

Casos de COVID-19 por município de residência, Estado São Paulo

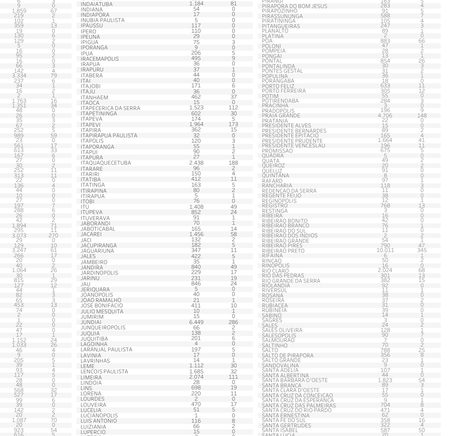

FONTE: SIVEP-Gripe, RedCap e e-SUS VE

Município	# Casos	Óbitos
ADAMANTINA	137	3
AGUDOS	158	4
ÁGUAS DA PRATA	28	2
ÁGUAS DE LINDÓIA	9	0
ÁGUAS DE SANTA BÁRBARA	7	0
ÁGUAS DE SÃO PEDRO	28	0
AGUDOS	158	4
ALVARES MACHADO	90	2
ALVINLÂNDIA	24	1
ALTINÓPOLIS	105	1
ALTO ALEGRE	31	1
ALUMÍNIO	61	4
ALVARES FLORENCE	7	0
ALVARES MACHADO	113	2
ÁLVARO DE CARVALHO	1	0
ALVINLÂNDIA	1	0
AMERICANA	1.399	67
AMÉRICO BRASILIENSE	1.203	32
AMÉRICO DE CAMPOS	109	3
AMPARO	303	13
ANDRADINA	139	5
ANGATUBA	170	6
ANHEMBI	16	0
ANHUMAS	15	0
APARECIDA	35	0
APARECIDA D'OESTE	16	1
APIAÍ	42	3
ARAÇARIGUAMA	45	2
ARAÇATUBA	2.934	79
ARAÇOIABA DA SERRA	38	1
ARARAS	96	3
ARANDU	9	1
ARARAS	96	3
ARARAQUARA	1.452	29
ARARAS	1.361	34
ARIÚVA	30	1
ASPÁSIA	35	0
ASSIS	93	3
ATIBAIA	1.011	17
AURIFLAMA	50	0
AVAÍ	16	1
AVANHANDAVA	20	1
AVARE	85	2
BADY BASSITT	313	11
BALBINO	12	0
BALSAMO	49	2
BARÃO DE ANTONINA	10	1
BARBOSA	7	0
BARIRI	137	2
BARRA BONITA	79	2
BARRA DO CHAPÉU	26	0
BARRA DO TURVO	18	1
BAURU	1.294	21
BEBEDOURO	1.084	26
BERNARDINO DE CAMPOS	67	2
BERTIOGA	1.354	26
BILAC	8	0
BIRIGUI	671	25
BOITUVA	127	12
BOM JESUS DE PENHA DO SUL	16	1
BOCAINA	81	1
BOFETE	49	3
BOM JESUS DOS PERDÕES	1.139	13
BOM SUCESSO DE ITARARÉ	9	0
BORACÉIA	7	0
BORBOREMA	22	0
BOREBI	17	0
BOTUCATU	1.033	24
BRAGANÇA PAULISTA	1.033	56
BRAÚNA	40	4
BREJO ALEGRE	9	0
BROTAS	35	1
BUENO DE ANDRADA	7	0
BURI	13	1
BURITAMA	137	3
BURITIZAL	7	0
CABRÁLIA PAULISTA	48	0
CABREÚVA	108	2
CACHOEIRA PAULISTA	629	25
CACONDE	91	0
CAFELÂNDIA	70	2
CAIABU	7	0
CAIEIRAS	1.097	50
CAIUÁ	20	0
CAJAMAR	703	14
CAJATI	20	0
CALDERAS	108	3
CAMPINA DO MONTE ALEGRE	7	0
CAMPINAS	16.463	665
CAMPO LIMPO PAULISTA	270	7
CAMPOS NOVOS PAULISTA	16	0
CANANÉIA	8	0
CANAS	7	0
CÂNDIDO MOTA	105	3
CÂNDIDO RODRIGUES	16	0
CANITAR	25	0
CAPÃO BONITO	74	2
CAPELA DO ALTO	119	1
CAPIVARI	119	1
CARAPICUÍBA	2.872	208
CARDOSO	93	3
CASA BRANCA	139	3
CASSIA DOS COQUEIROS	7	0
CASTILHO	27	1
CATANDUVA	1.064	42
CAUÊ	7	0
CEDRAL	65	2
CERQUEIRA CESAR	19	1
CERQUILHO	139	3
CESARIO LANGE	1.240	17
CHAVANTES	40	2
CHAVENTES	21	0
CLEMENTINA	16	0
COLINA	103	1
COLÔMBIA	15	1
CONCHAL	105	3
CONCHAS	138	3
CORDEIRÓPOLIS	118	2
COROAS	4	0
CORONEL MACEDO	7	0
CORUMBATAÍ	8	0
COSMÓPOLIS	638	12
COSMORAMA	7	0
COTIA	2.199	119
CRAVINHOS	147	3
CRISTAIS PAULISTA	17	0
CRUZÁLIA	7	0
CRUZEIRO	182	7
CUBATÃO	4.033	143
CUNHA	56	1
DESCALVADO	54	1
DIADEMA	5.215	265
DIRCEU	7	0
DOBRADA	22	0
DOIS CÓRREGOS	48	0
DOLCINÓPOLIS	21	0
DOURADO	22	0
DracenA	217	7
DUARTINA	101	1
DUMONT	14	0
ECHAPORÃ	103	2
EDUARDO CRUZ	19	0
ELDORADO	103	2
ELIAS FAUSTO	54	1
EMBAUBA	37	0
EMBU DAS ARTES	2.503	171
EMBU-GUAÇU	185	12
EMILIANÓPOLIS	30	0
ESPIRITO SANTO DO PINHAL	266	5
ESPIRITO SANTO DO TURVO	102	2
ESTIVA GERBI	104	4
ESTRELA D'OESTE	205	0
ESTRELA DO NORTE	7	0
EUCLIDES DA CUNHA PAULISTA	7	0
FARTURA	31	0
FERNANDÓPOLIS	96	2
FERNANDO PRESTES	969	27
FERNÃO	7	0
FERRAZ DE VASCONCELOS	1.483	90
FLORA RICA	7	0
FLORÍDIA PAULISTA	23	1
FLORINIA	7	0
FORNECEDOR	697	23
FRANCISCO MORATO	1.027	23
FRANCO DA ROCHA	1.212	60
GABRIEL MONTEIRO	17	0
GÁLIA	14	0
GARÇA	24	1
GASTÃO VIDIGAL	21	0
GAVIÃO PEIXOTO	122	3
GENERAL SALGADO	133	1
GETULINA	17	0
GLICÉRIO	7	0
GUAIÇARA	28	0
GUAIMBÊ	17	1
GUAÍRA	208	4
GUARAÇAÍ	204	14
GUARACI	7	0
GUARANI D'OESTE	7	0
GUARANTÃ	33	0
GUARARAPES	1.217	24
GUARARema	217	7
GUARATINGUETÁ	578	17
GUARIBA	185	5
GUARIUÚVA	1.435	185
GUARULHOS	11.513	1.040
GUATAPARÁ	18	0
GUZOLÂNDIA	7	0
HERCULÂNDIA	22	1
HOLAMBRA	2.373	60
HORTOLÂNDIA	1.969	70
IACANGA	7	0
IACRI	7	0
IARAS	16	1
IBIÁ	154	1
IBILCE	141	1
IBIRAREMA	65	0
IBITINGA	368	15
IBIUNA	233	14
ICÉM	7	0
IGAPE	24	1
IGARAÇU DO TIETE	135	5
IGARAPAVA	335	3
IGARATA	223	4
IGUAPE	219	4
ILHA COMPRIDA	54	3
ILHA SOLTEIRA	60	1
ILHÉUS	632	8
INDAIATUBA	1.184	60
INDIANA	7	0
INDIAPORÃ	17	0
INÚBIA PAULISTA	7	0
IPAUSSU	117	2
IPIGUÁ	110	1
IPIRANGA	29	0
IPORANGA	7	0
IPUÃ	7	0
IRACEMÁPOLIS	495	9
IRAPUÃ	36	0
IRAPURU	37	1
ITABERA	44	0
ITAI	173	4
ITAJÚ	173	0
ITAU	36	0
ITANHAÉM	402	27
ITAOCA	44	0
ITAPECERICA DA SERRA	1.523	112
ITAPETININGA	602	30
ITAPEVA	174	3
ITAPEVI	1.364	173
ITAPIRA	360	17
ITAPIRAPUA PAULISTA	32	0
ITAPOLIS	120	1
ITAPORANGA	50	1
ITAPUÍ	20	1
ITAPUIA	27	1
ITAQUAQUECETUBA	2.438	188
ITARARÉ	96	2
ITARIRI	110	1
ITATIBA	152	4
ITATINGA	163	1
ITIRAPINA	80	2
ITIRAPUA	5	0
ITORÓ	7	0
ITU	1.408	50
ITUPEVA	82	2
ITUVERAVA	91	1
JABORANDI	70	1
JABOTICABAL	146	14
JACAREI	1.285	48
JACI	132	2
JACUPIRANGA	182	5
JAGUARIÚNA	247	11
JALES	422	3
JAMBEIRO	7	0
JANDIRA	860	49
JARDINÓPOLIS	229	17
JARINU	241	19
JAÚ	622	18
JEIRIQUERA	6	0
JUMIRIM	40	0
JOÃO RAMALHO	21	1
JOSÉ BONIFÁCIO	1.152	32
JOÃO MIRISQUITA	7	0
JUMIRIM	15	0
JUNDIAÍ	6.449	298
JUNQUEIRÓPOLIS	56	2
JUQUIÁ	128	5
JUQUITIBA	225	6
LAGINHA	4	0
LARANJAL PAULISTA	197	7
LAVINIA	17	0
LAVRINHAS	7	0
LEME	1.112	30
LENÇÓIS PAULISTA	1.685	32
LIMEIRA	2.274	111
LINDÓIA	68	1
LINS	709	19
LORENA	720	11
LOURDES	7	0
LOUVEIRA	1.427	50
LUCIANÓPOLIS	91	1
LUÍS ANTONIO	116	8
LUIZIANIA	66	2
LUPERCIO	54	1
LUTÉCIA	61	1
MACATUBA	409	4
MACAUBAL	89	2
MACEDONIA	32	0
MAGDA	15	0
MAIRINQUE	295	14
MAIRIPORÃ	485	36
MANDURI	22	0
MARABÁ PAULISTA	7	0
MARAPOLIS	92	3
MARAPUAMA	22	0
MARIAPOLIS	16	0
MARILIA	943	18
MARINÓPOLIS	9	0
MARTINÓPOLIS	92	3
MATÃO	181	7
MAUÁ	3.433	207
MENDONÇA	113	6
MERIDIANO	17	0
MESÓPOLIS	19	0
MIGUELÓPOLIS	121	2
MINEIROS DO TIETÊ	71	3
MIRACATU	178	5
MIRACEMA	128	11
MIRANDÓPOLIS	119	1
MIRANTE DO PARANAPANEMA	48	1
MIRASSOL	437	14
MIRASSOLÂNDIA	7	0
MOGEA	253	3
MOGI DAS CRUZES	3.416	234
MOGI GUAÇU	1.350	43
MOGI MIRIM	92	23
MOKOCA	7	0
MONÇÕES	30	1
MONGAGUA	234	11
MONTE ALEGRE DO SUL	14	0
MONTE ALTO	164	6
MONTE APRAZIVEL	16	0
MONTE AZUL PAULISTA	92	2
MONTE MORE	572	12
MONTEIRO LOBATO	33	1
MORRO AGUDO	463	11
MORUNGABA	41	1
MOTUCA	30	0
MURUTINGA DO SUL	11	0
NANTES	12	0
NARANDIBA	104	2
NATIVIDADE DA SERRA	14	1
NAZARE PAULISTA	124	2
NEVES PAULISTA	7	0
NHANDEARA	63	2
NIPOÃ	54	0
NOVA ALIANÇA	69	1
NOVA CAMPINA	1	0
NOVA CANAÃ PAULISTA	14	0
NOVA CASTILHO	10	2
NOVA EUROPA	94	0
NOVA GRANADA	209	1
NOVA GUATAPORANGA	6	0
NOVA INDEPENDÊNCIA	7	0
NOVA LUZITANIA	45	1
NOVA ODESSA	415	25
NOVAIS	31	0
NOVO HORIZONTE	133	3
NUPORANGA	7	0
OCAUÇU	69	5
OLEO	7	0
OLIMPIA	1.046	47
ONDA VERDE	40	1
ONIRI	92	0
ORINDIUVA	86	2
ORLANDIA	372	11
OSASCO	18.999	600
OSCAR BESSANE	7	0
OSVALDO CRUZ	67	2
OURINHOS	711	10
OURO VERDE	8	0
OURO VERDE	7	0
PACAEMBU	50	1
PALESTINA	45	2
PALMARES PAULISTA	68	5
PALMEIRA D'OESTE	61	1
PALMITAL	102	2
PANORAMA	47	4
PARAGUAÇU PAULISTA	156	4
PARAIBUNA	54	0
PARAISO	41	1
PARANAPANEMA	24	0
PARANAVAI	24	0
PARAPUÃ	30	2
PARDINHO	68	1
PARIQUERA-ACU	396	0
PARISI	7	0
PATROCINIO PAULISTA	30	0
PAULICEIA	52	1
PAULINIA	1.217	41
PAULO DE FARIA	23	1
PEDERNEIRAS	320	3
PEDRA BELA	39	0
PEDRANÓPOLIS	7	0
PEDREGULHO	13	1
PEDREIRA	92	2
PEDRINHAS PAULISTA	12	0
PEDRO DE TOLEDO	20	1
PENAPOLIS	103	1
PEREIRA BARRETO	121	3
PEREIRAS	73	1
PERUÍBE	321	20
PIACATU	7	0
PIEDADE	342	15
PILAR DO SUL	105	3
PINDAMONHANGABA	609	17
PINDORAMA	19	1
PINHALZINHO	93	1
PIQUE	7	0
PIQUERA	4	0
PIRACICABA	6.091	179
PIRAJU	157	2
PIRAJUI	93	2
PIRANGI	153	1
PIRAPORA DO BOM JESUS	203	2
PIRASSUNUNGA	168	4
PITANGUEIRAS	268	5
PIRATININGA	103	2
PITUNA	14	1
PLANALTO	7	0
PLATINA	7	0
POA	937	65
POLONI	7	0
POMPEIA	19	1
PONGAI	7	0
PONTAL	684	29
PONTALINDA	7	0
PONTES GESTAL	7	0
POPULINA	7	0
PORANGABA	36	1
PORTO FERREIRA	159	11
PORTO FERREIRA	155	12
PRA	7	0
PRATANIGUA	1.104	7
PRACINHA	7	0
PRADÓPOLIS	136	3
PRAIA GRANDE	4.706	148
PRATANIA	7	0
PRESIDENTE ALVES	16	0
PRESIDENTE BENEDICTO	7	0
PRESIDENTE EPITACIO	1.055	41
PRESIDENTE PRUDENTE	1.054	41
PRESIDENTE VENCESLAU	236	11
PRIMAVERA	7	0
QUADRA	29	0
QUATA	45	2
QUEIROZ	67	2
QUELUZ	37	0
QUINTANA	7	0
RAFARD	26	0
RANCHARIA	118	3
REDENÇÃO DA SERRA	18	0
REGENTE FEIJÓ	28	0
REGINOPOLIS	7	0
REGISTRO	768	13
RESTINGA	7	0
RIBEIRA	16	0
RIBEIRÃO BONITO	76	2
RIBEIRÃO BRANCO	71	1
RIBEIRÃO CORRENTE	11	0
RIBEIRÃO GRANDE	25	1
RIBEIRÃO PIRES	1.790	47
RIBEIRÃO PRETO	10.214	145
RIFAINA	7	0
RINCÃO	70	1
RINGOPOLIS	7	0
RIO CLARO	2.304	65
RIO DAS PEDRAS	301	13
RIO GRANDE DA SERRA	1.190	47
ROSANA	30	1
ROSEIRA	93	2
RUBIACEA	7	0
RUBINEIA	31	0
SABINO	14	1
SAGAS	7	0
SALES	24	1
SALES OLIVEIRA	120	1
SALESOPOLIS	7	0
SALTINHO	7	0
SALTO	70	2
SALTO DE PIRAPORA	350	9
SALTO GRANDE	7	0
SANDOVALINA	7	0
SANTA ADELIA	107	2
SANTA ALBERTINA	7	0
SANTA BARBARA D'OESTE	1.053	54
SANTA BRANCA	89	3
SANTA CLARA D'OESTE	7	0
SANTA CRUZ DA CONCEIÇÃO	55	1
SANTA CRUZ DA ESPERANÇA	7	0
SANTA CRUZ DO RIO PARDO	704	8
SANTA ERNESTINA	92	0
SANTA FE DO SUL	7	0
SANTA GERTRUDES	109	2
SANTA IZABEL	102	2
SANTA LUCIA	102	2
SANTA MARIA DA SERRA	69	2
SANTA ROSA DE VITERBO	75	1
SANTA SALETE	7	0
SANTANA DE PARNAIBA	87	1
SANTANA DA PONTE PENSA	7	0
SANTO ANDRE	1.620	69
SANTO ANTONIO	10.114	386
SANTO ANTONIO DA ALEGRIA	33	1
SANTO ANTONIO DE POSSE	33	1
SANTO ANTONIO DO ARACANGUA	13	1
SANTO ANTONIO DO JARDIM	29	1
SANTO ANTONIO DO PINHAL	29	1
SANTO EXPEDITO	7	0
SANTOPOLIS DO AGUAPEI	8	0
SANTOS	14.756	473
SÃO BENTO DO SAPUCAI	7	0
SÃO BERNARDO DO CAMPO	14.774	670
SÃO CAETANO DO SUL	1.288	53
SÃO CARLOS	1.384	33
SÃO FRANCISCO	7	0
SÃO JOAO DA BOA VISTA	93	2
SÃO JOAO DAS DUAS PONTES	73	1
SÃO JOAO DE IBIRA	7	0
SÃO JOAO DO PIRAJUÁLHO	7	0
SÃO JOAQUIM DA BARRA	137	3
SÃO JOSÉ DA BELA VISTA	109	2
SÃO JOSÉ DO RIO PARDO	127	1
SÃO JOSÉ DO RIO PRETO	7.102	212
SÃO JOSÉ DOS CAMPOS	4.174	91
SÃO LOURENÇO DA SERRA	74	3
SÃO LUIZ DO PARAITINGA	14	1
SÃO MANUEL	93	2
SÃO MIGUEL ARCANJO	7	0
SÃO PAULO	185.708	9.128
SÃO PEDRO	93	2
SÃO PEDRO DO TURVO	107	0
SÃO ROQUE	1.304	47
SÃO SEBASTIÃO	152	14
SÃO SIMÃO	7	0
SÃO VICENTE	4.273	275
SARAPUÍ	7	0
SARUTAIA	7	0
SEBASTIANÓPOLIS DO SUL	29	0
SERRANA	1.292	50
SERRA NEGRA	93	2
SERRANA	7	0
SERTÃOZINHO	2.386	42
SETE BARRAS	1.000	47
SEVERINIA	91	3
SILES	7	0
SILVEIRAS	104	2
SOCORRO	8.892	236
SOLEDADE	63	2
SOROCABA	3.248	9
SUMARE	1.298	26
TABAPUÃ	2.238	102
TABATINGA	183	10
TABOÃO DA SERRA	1.752	174
TACIBA	35	1
TAGAI	7	0
TAGIUNA	31	1
TAIUVA	31	1
TAMBAU	493	13
TANABI	460	3
TAPIRATIBA	7	0
TAQUARAL	7	0
TAQUARITINGA	159	3
TAQUARITUBA	7	0
TAQUARIVAI	7	0
TARABAI	30	1
TARUMA	51	1
TATUI	646	47
TAUBATE	1.752	75
TEODORO SAMPAIO	16	0
TERRA ROXA	7	0
TUPÃ	711	5
TUPI PAULISTA	7	0
TUPINAMBA	7	0
TURIUBA	7	0
TURIUNA	7	0
UBARANA	102	2
UBATUBA	19	1
UBIRAJARA	7	0
UCHOA	195	3
UNIÃO PAULISTA	7	0
URANIA	131	2
URU	7	0
URUPES	7	0
VALENTIM GENTIL	139	2
VALINHOS	1.178	25
VALPARAÍSO	189	5
VARGEM	7	0
VARGEM GRANDE DO SUL	109	1
VARGEM GRANDE PAULISTA	187	3
VARZEA PAULISTA	866	53
VERA CRUZ	7	0
VINHEDO	168	7
VITORIA BRASIL	1.158	17
VOTORANTIM	1.158	49
VOTUPORANGA	1.158	55
ZACARIAS	41	0

FONTE: SIVEP-Gripe, RedCap e e-SUS VE

Distribuição dos casos de confirmados para COVID-19 segundo faixa etária e sexo. Estado de São Paulo, 2020.

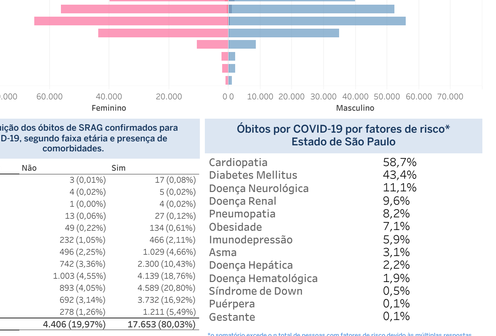

Distribuição dos óbitos de SRAG confirmados para COVID-19, segundo faixa etária e presença de comorbidades.

Faixa Etaria	Não	Sim
<1	3 (0,01%)	17 (0,08%)
1 a 4	4 (0,02%)	5 (0,02%)
5 a 9	1 (0,00%)	4 (0,02%)
10 a 19	13 (0,06%)	27 (0,12%)
20 a 29	49 (0,22%)	134 (0,61%)
30 a 39	232 (1,05%)	466 (2,11%)
40 a 49	496 (2,25%)	1.029 (4,66%)
50 a 59	742 (3,36%)	2.300 (10,43%)
60 a 69	1.003 (4,55%)	4.139 (18,76%)
70 a 79	893 (4,05%)	4.589 (20,80%)
80 a 89	692 (3,14%)	3.732 (16,92%)
>=90	278 (1,26%)	1.211 (5,49%)
Total geral	4.406 (19,97%)	17.653 (80,03%)

FONTE: SIVEP-Gripe

Óbitos por COVID-19 por fatores de risco* Estado de São Paulo

Cardiopatia	58,7%
Diabetes Mellitus	43,4%
Doença Neurológica	11,1%
Doença Renal	9,6%
Pneumopatia	8,2%
Obesidade	7,1%
Imunodepressão	5,9%
Asma	3,1%
Doença Hepática	2,2%
Doença Hematológica	1,9%
Síndrome de Down	0,5%
Puérpera	0,1%
Gestante	0,1%

*o somatório excede o n total de pessoas com fatores de risco devido às múltiplas respostas.
Fonte: SIVEP-Gripe, dados sujeitos a alteração.

Links úteis:

http://www.saude.sp.gov.br/cve-centro-de-vigilancia-epidemiologica-prof.-alexandre-vranjac/areas-de-vigilancia/doencas-de-transmissao-respiratoria/coronavirus-covid-19/situacao-epidemiologica
https://www.saopaulo.sp.gov.br/planosp/simi
http://www.saude.gov.br/boletins-epidemiologicos
https://covid19.who.int/

CENTRO DE VIGILÂNCIA EPIDEMIOLÓGICA "Prof. Alexandre Vranjac"

COORDENADORIA DE CONTROLE DE DOENÇAS

GOVERNO DO ESTADO SÃO PAULO