



**SECRETARIA DE ESTADO DA SAÚDE**  
COORDENADORIA DE RECURSOS HUMANOS

# Indicadores de Recursos Humanos- SES/SP

---

**Observatório de Recursos Humanos em Saúde**

---

**MAIO/2017**

## Sumário

1 Perfil da Força de Trabalho	
1.1 Distribuição dos servidores da SES-SP, por faixa etária - .....	3
1.2 Número de servidores da SES-SP, por categoria.....	3
1.3 Número de servidores da SES-SP, por unidade orçamentária.....	4
1.4 Evolução do quadro geral de servidores da SES .....	4
1.5 Representação das saídas por categoria .....	5
1.6 Evolução do quadro de médicos da SES-SP.....	5
1.7 Evolução do quadro de enfermeiros da SES-SP .....	6
1.8 Evolução do quadro de técnicos de enfermagem da SES-SP .....	6
1.9 Evolução do quadro de auxiliares de enfermagem da SES-SP .....	7
1.10 Evolução do quadro de oficiais administrativos da SES-SP .....	7
1.11.1 Variação no contingente de profissionais, por categoria: comparativo 2007-2016.....	8
1.11.2 Variação no contingente de profissionais, por categoria: comparativo 2007-2016.....	
1.12 Relação entre médicos e profissionais de enfermagem nos hospitais da administração direta da SES-SP .....	9
2 Despesas em RH.....	9
2.1 Despesas em RH (vencimento e PIN brutos), todas as categorias -.....	9
2.2 Despesa total em RH, por categoria profissional - Out/15 a Mar/16.....	9
2.3 Percentual de gastos (salário bruto + PIN brutos), por categoria profissional .....	10
2.4 Média salarial, por categoria profissional e gasto total com salário bruto.....	10

## 1 Perfil da Força de Trabalho

### 1.1 Distribuição dos servidores da SES-SP, por faixa etária – abr 2017

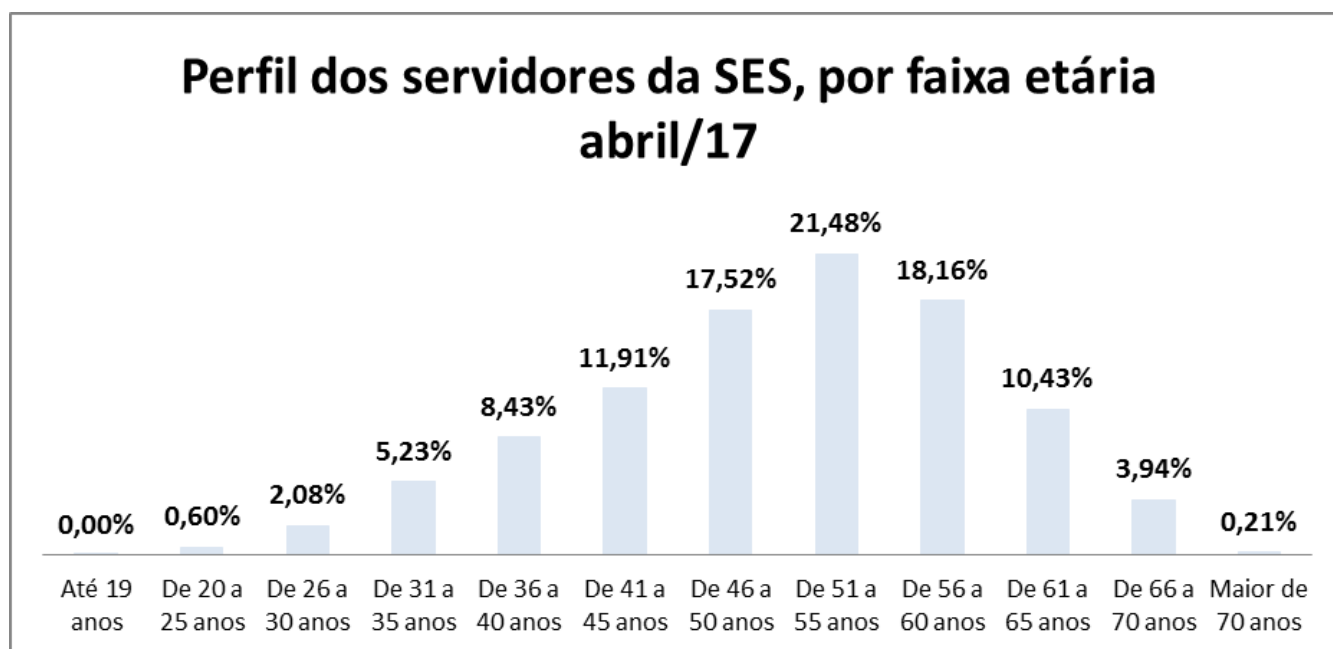

Fonte: BI –abr 2017

### 1.2 Número de servidores da SES-SP, por categoria – abr 2017

<b>Categoria</b>	<b>Nº de servidores</b>	<b>% de servidores</b>
Agente Técnico de Assistência à Saúde	2.872	5,66%
Auxiliar de Enfermagem	10.777	21,24%
Enfermeiro	3.305	6,51%
Médico	8.624	17,00%
Oficial Administrativo	4.267	8,41%
Técnico de Enfermagem	2.486	4,90%
Técnico de Laboratório	874	1,72%
Técnico de Radiologia	642	1,27%
Outros	33.847	66,71%
<b>Total Geral</b>	<b>50.739</b>	<b>100,00%</b>

Fonte: Banco de dados: Folha de Pagamento –abr 2017 - Centro de Gerenciamento de Dados/CRH/SES-SP

### 1.3 Número de servidores da SES-SP, por unidade orçamentária – abr 2017

Descrição UO	Nº de servidores	% de servidores
Coordenadoria de Serviços de Saúde	36.368	71,68%
Coordenadoria de Regiões de Saúde	8.944	17,63%
Coordenadoria de Controle de Doenças	3.738	7,37%
Administração Superior da Secretaria e da Sede	805	1,59%
Coordenadoria de Ciência, Tecnologia e Insumos Estratégicos de Saúde	789	1,56%
Coordenadoria de Gestão de Contratos de Serviços de Saúde	54	0,11%
<b>Total Geral</b>	<b>50.739</b>	<b>100,00%</b>

Fonte: Banco de dados: Folha de Pagamento –abr 2017 - Centro de Gerenciamento de Dados/CRH/SES-SP

### 1.4 Evolução do quadro geral de servidores da SES/SP – fev/16 até abr/17

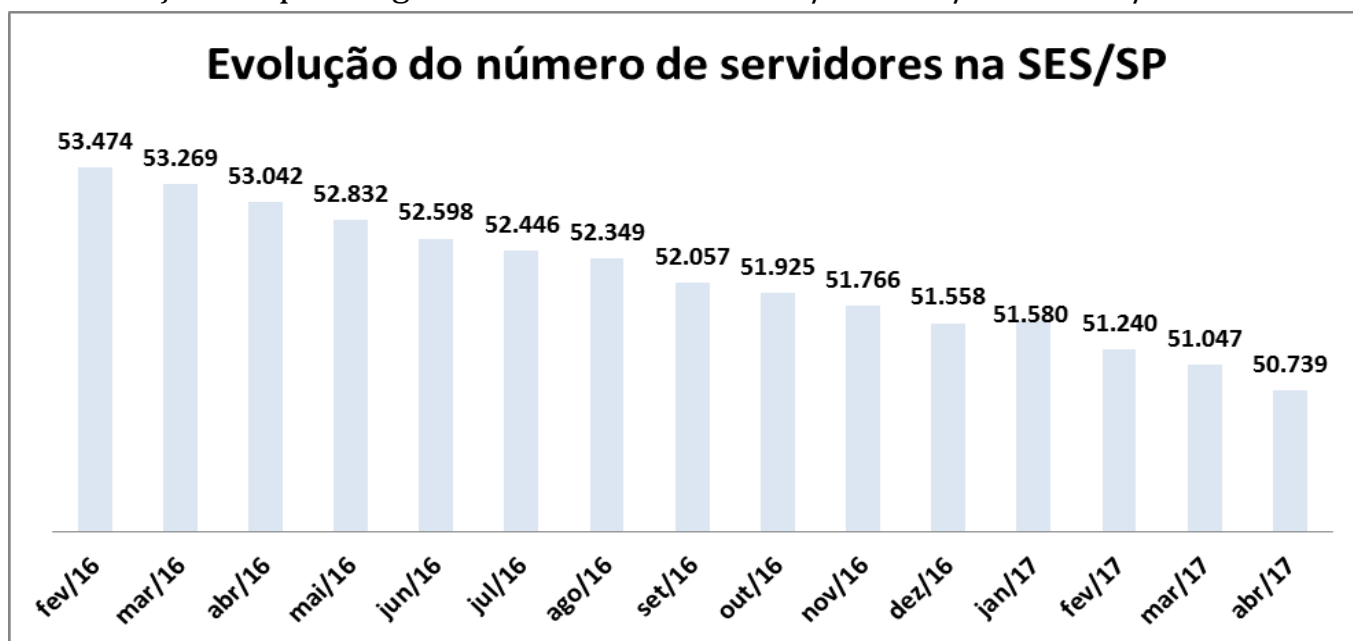

Fonte: Banco de dados: Folha de Pagamento – abr 2017 - Centro de Gerenciamento de Dados/CRH/SES-SP

## 1.5 Representação das saídas por categoria durante o mês de abril de 2017

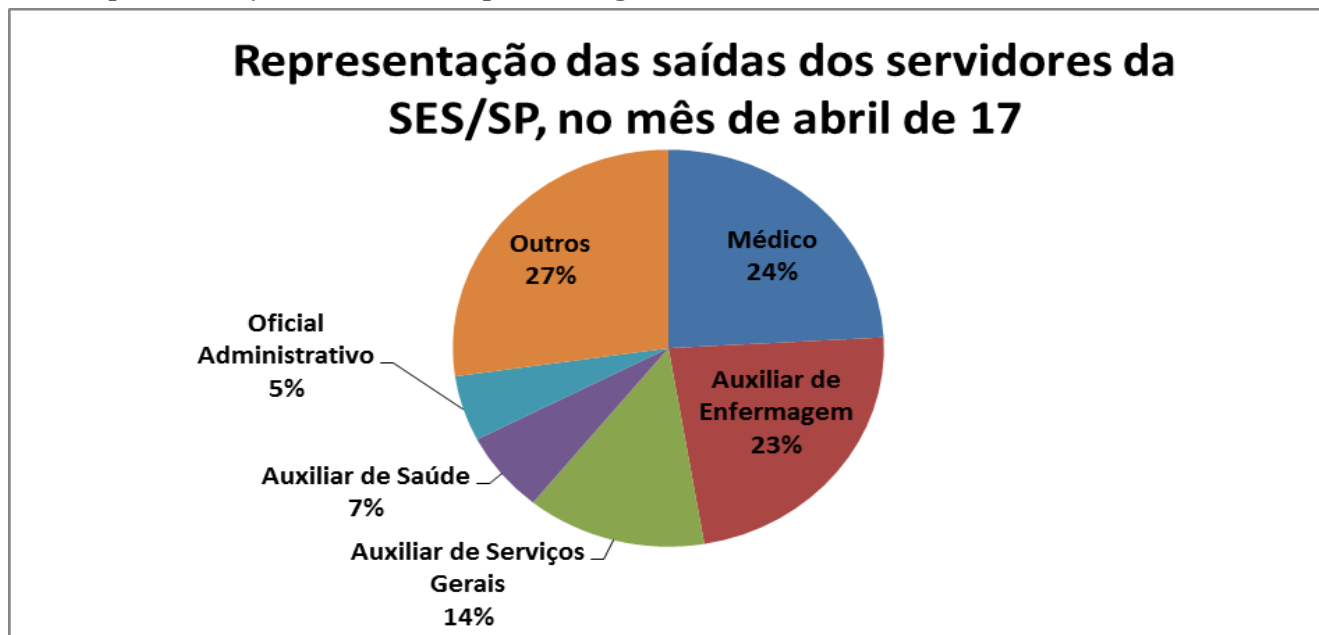

Fonte: Banco de dados: Folha de Pagamento –abr 2017 - Centro de Gerenciamento de Dados/CRH/SES-SP

319 funcionários desligaram-se da SES-SP em abril de 2017

## 1.6 Evolução do quadro de médicos da SES-SP – de fev/16 a abr/17

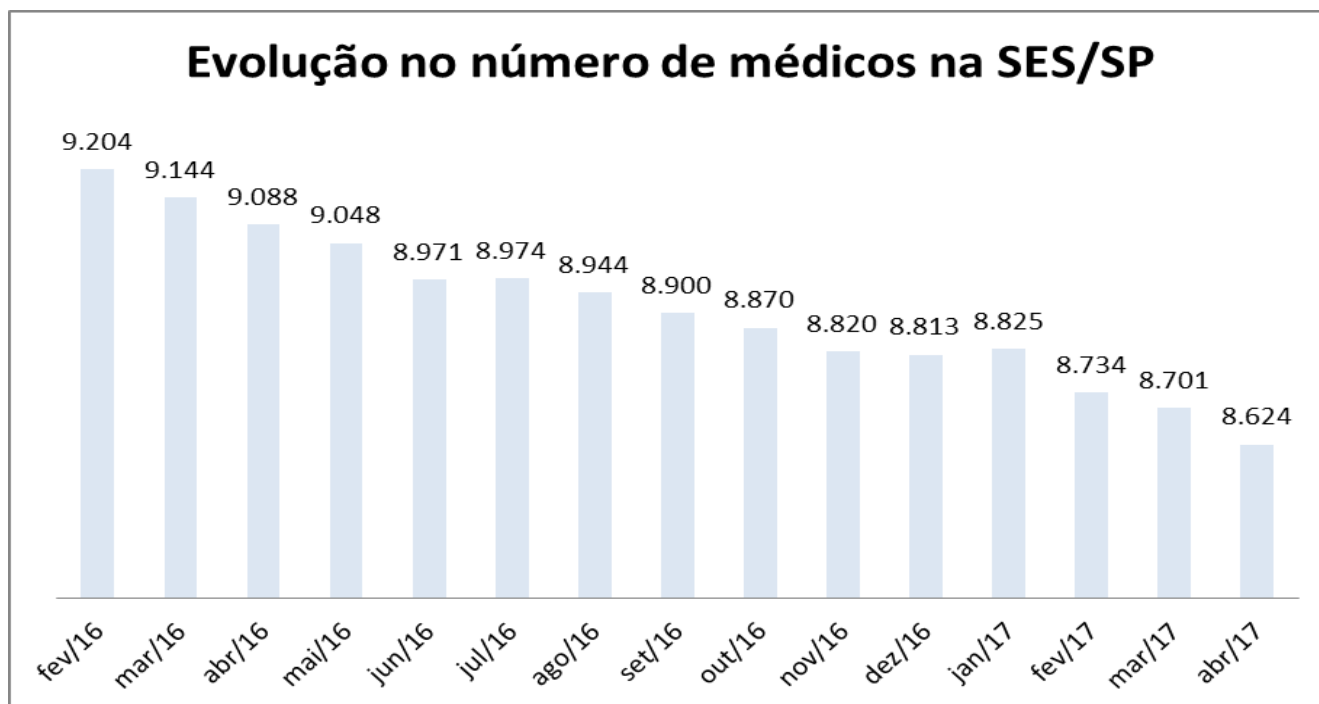

Fonte: Banco de dados: Folha de Pagamento – abr 2017 - Centro de Gerenciamento de Dados/CRH/SES-SP

**No período entre 2007 e 2017, a categoria de médicos sofreu uma redução de 26,85% no seu quadro.**

## 1.7 Evolução do quadro de enfermeiros da SES-SP - de fev/16 a abr/17



Fonte: Banco de dados: Folha de Pagamento – abr 2017 - Centro de Gerenciamento de Dados/CRH/SES-SP

## 1.8 Evolução do quadro de técnicos de enfermagem da SES-SP de fev/16 a abr/17

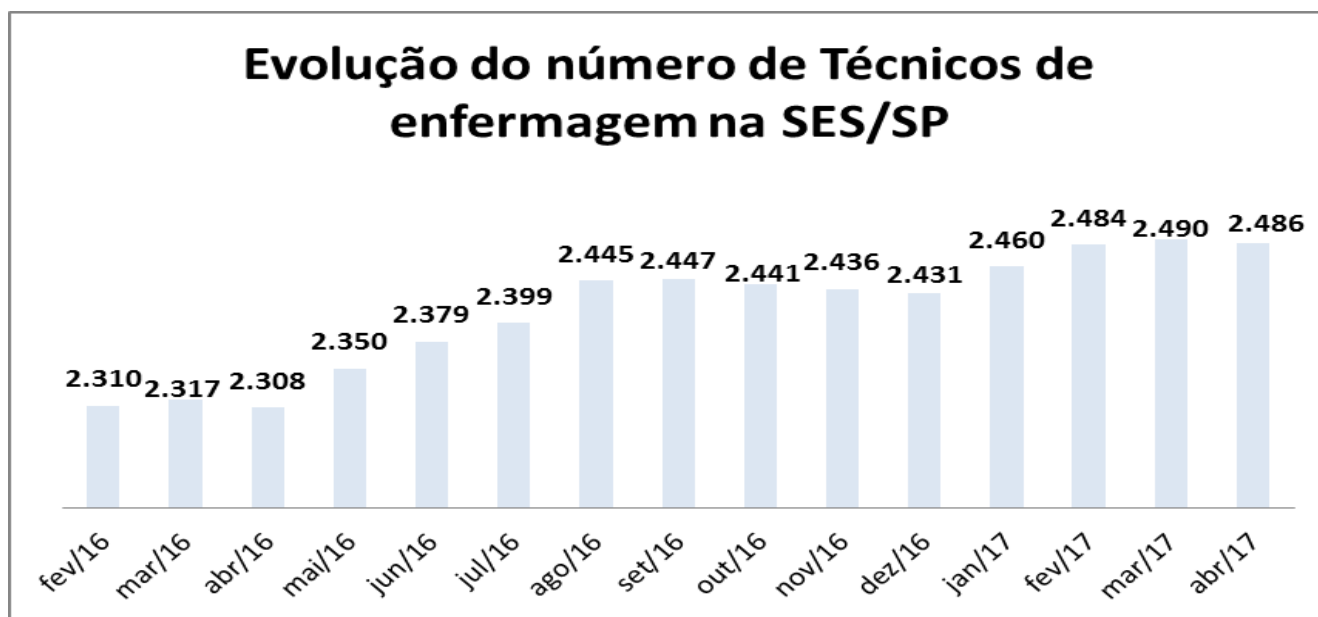

Fonte: Banco de dados: Folha de Pagamento –abr 2017 - Centro de Gerenciamento de Dados/CRH/SES-SP

## 1.9 Evolução do quadro de auxiliares de enfermagem da SES-SP de fev/16 a abr/17

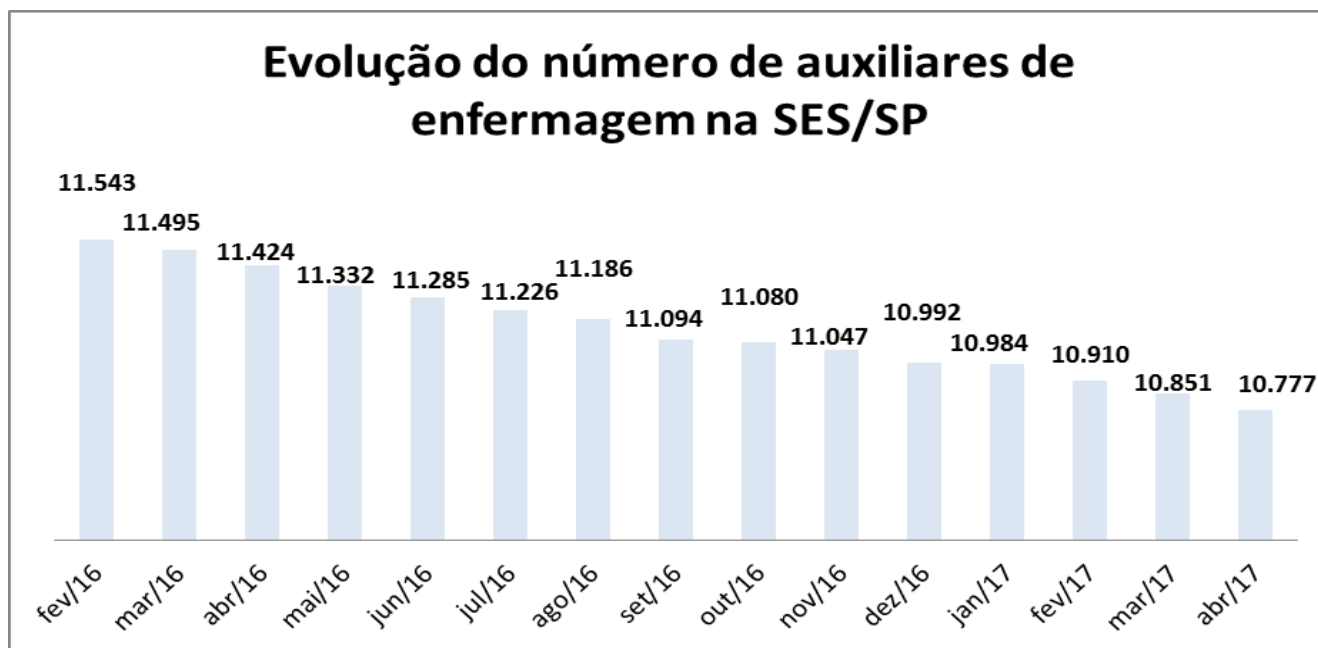

Fonte: Banco de dados: Folha de Pagamento – abr 2017 - Centro de Gerenciamento de Dados/CRH/SES-SP

## 1.10 Evolução do quadro de oficial administrativo da SES-SP - de fev/16 a abr/17



Fonte: Banco de dados: Folha de Pagamento – abr 2017 - Centro de Gerenciamento de Dados/CRH/SES-SP

### 1.11.1 Variação percentual de servidores entre 2007 e 2017, nas categorias que apresentaram incremento no número de servidores neste período

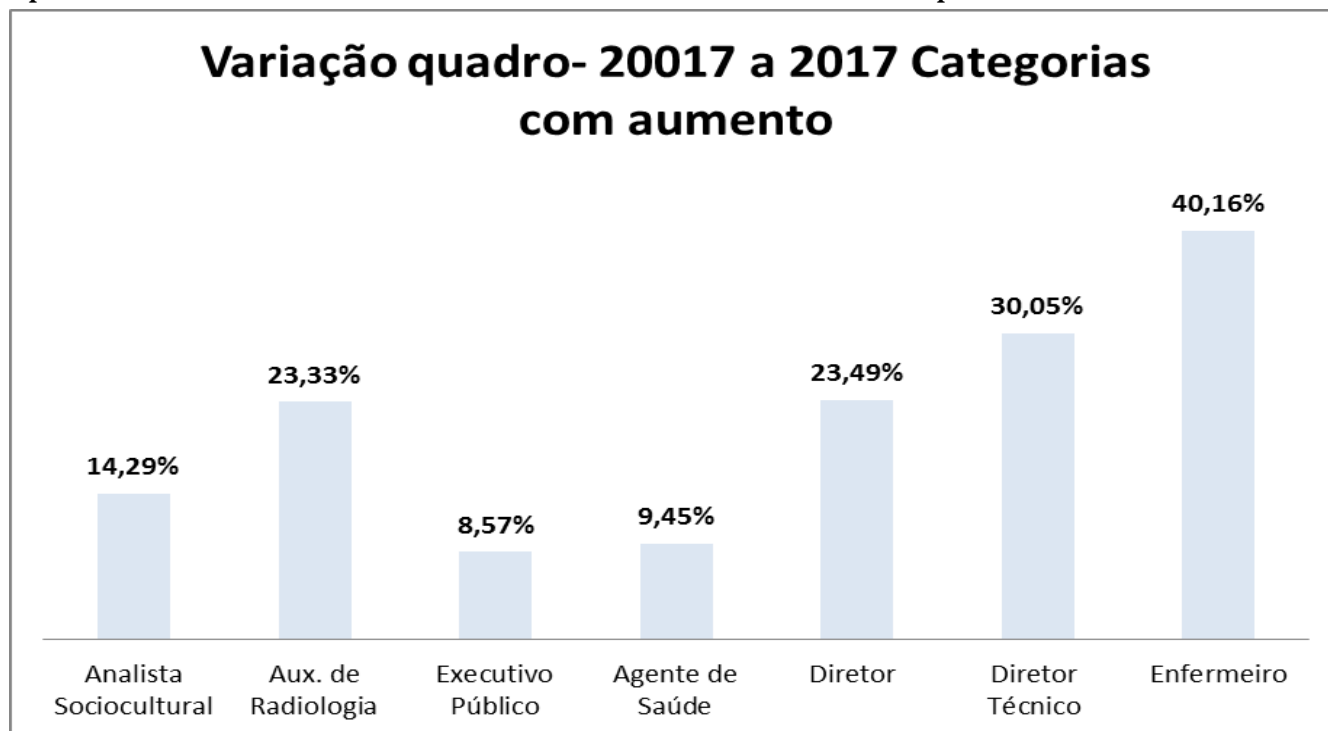

Fonte: Banco de dados: Folha de Pagamento – mar 17 - Centro de Gerenciamento de Dados/CRH/SES-SP

### 1.11.2 Variação no contingente de profissionais, por categoria, entre 2007 e 2017 Categorias que apresentaram redução do nº de servidores

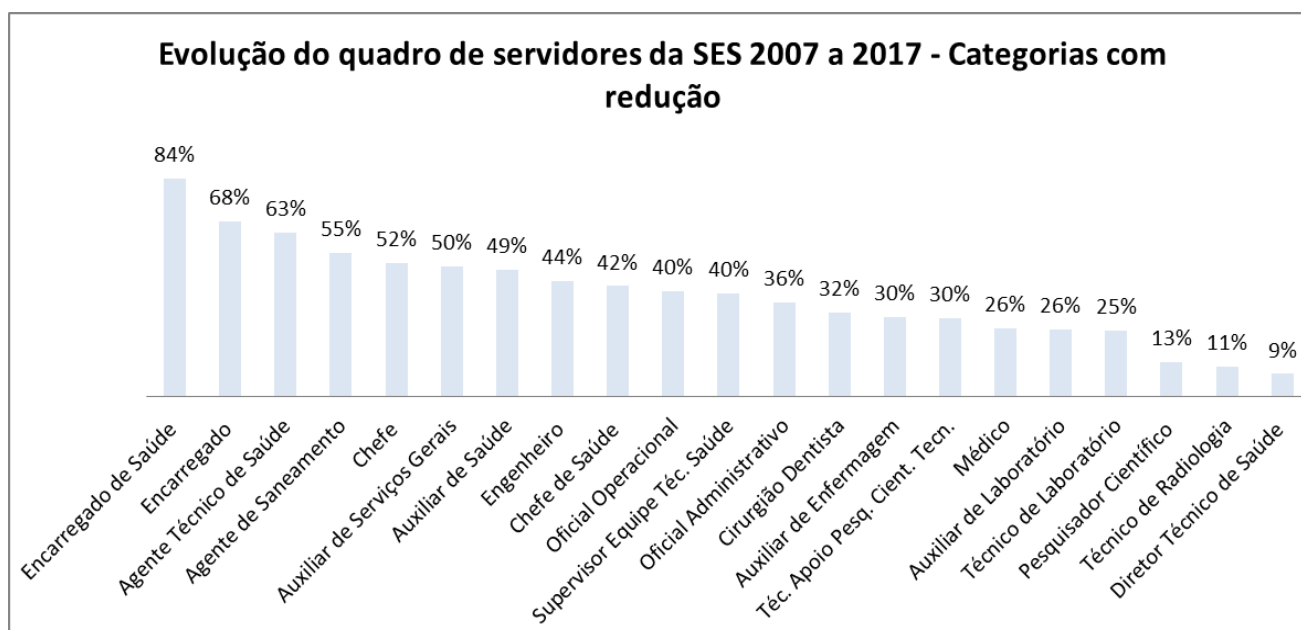

Fonte: Banco de dados: Folha de Pagamento –mar 2017 - Centro de Gerenciamento de Dados/CRH/SES-SP

**No período entre 2007 e 2017, a SES/SP sofreu uma redução de 25,1% no seu quadro.**



## 1.12 Relação entre médicos e profissionais de enfermagem nos hospitais da administração direta da SES-SP - abr/17

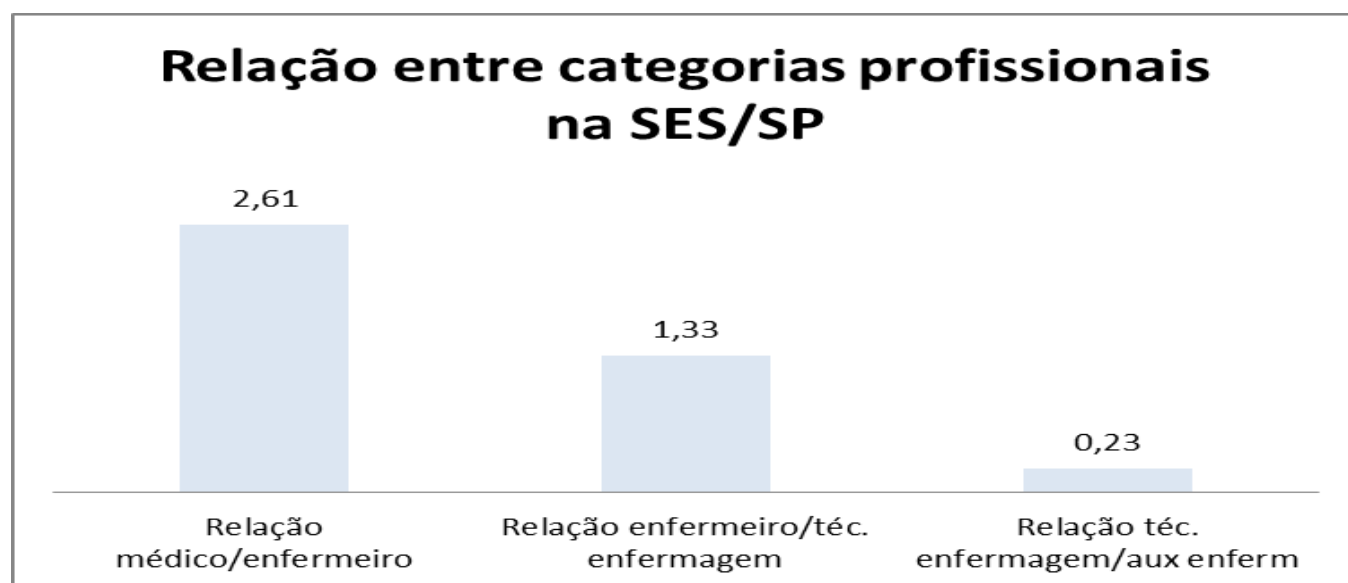

Fonte: Banco de dados: Folha de Pagamento –abr 2017 - Centro de Gerenciamento de Dados/CRH/SES-SP

## 2 Despesas em RH

### 2.1 Despesas em RH (vencimento e PIN brutos), todas as categorias - nov/16 a abr/17

	nov/16	dez/16	jan/17	fev/17	mar/17	abr/17
Sal. Total Bruto	197.393.452,54	180.537.995,06	193.595.540,64	193.441.460,87	190.625.172,21	193.234.631,26
Total PIN	37.646.597,89	35.454.046,50	36.006.335,41	35.914.033,64	35.659.246,60	35.461.917,02
Total Gastos	235.040.050,43	215.992.041,56	229.601.876,05	229.355.494,51	226.284.418,81	228.696.548,28

Fonte: Banco de dados: Folha de Pagamento – 2016/17 - Centro de Gerenciamento de Dados/CRH/SES-SP

### 2.2 Despesa total em RH, por categoria profissional - nov/16 a abr/17

	nov/16	dez/16	jan/17	fev/17	mar/17	abr/17
Aux. de Enfermagem	34.901.687,56	33.890.236,22	34.178.625,13	33.890.236,22	33.592.087,14	34.163.782,85
Enfermeiro	19.247.164,89	18.015.308,10	18.804.693,86	18.917.312,50	19.065.802,53	18.892.454,12
Médico	75.600.256,44	77.978.137,89	73.922.533,55	73.091.816,13	72.616.412,58	72.463.794,98
Técnico de Enfermagem	7.919.633,11	7.560.899,99	8.016.546,62	8.097.916,46	8.020.831,33	8.371.802,57
Oficial administrativo	11.922.686,82	10.925.733,56	11.587.736,83	11.852.673,64	11.472.357,55	11.765.628,62

Fonte: Banco de dados: Folha de Pagamento 2016/17 - Centro de Gerenciamento de Dados/CRH/SES-SP

## 2.3 Percentual de gastos (salário bruto + PIN brutos), por categoria profissional – abr/17

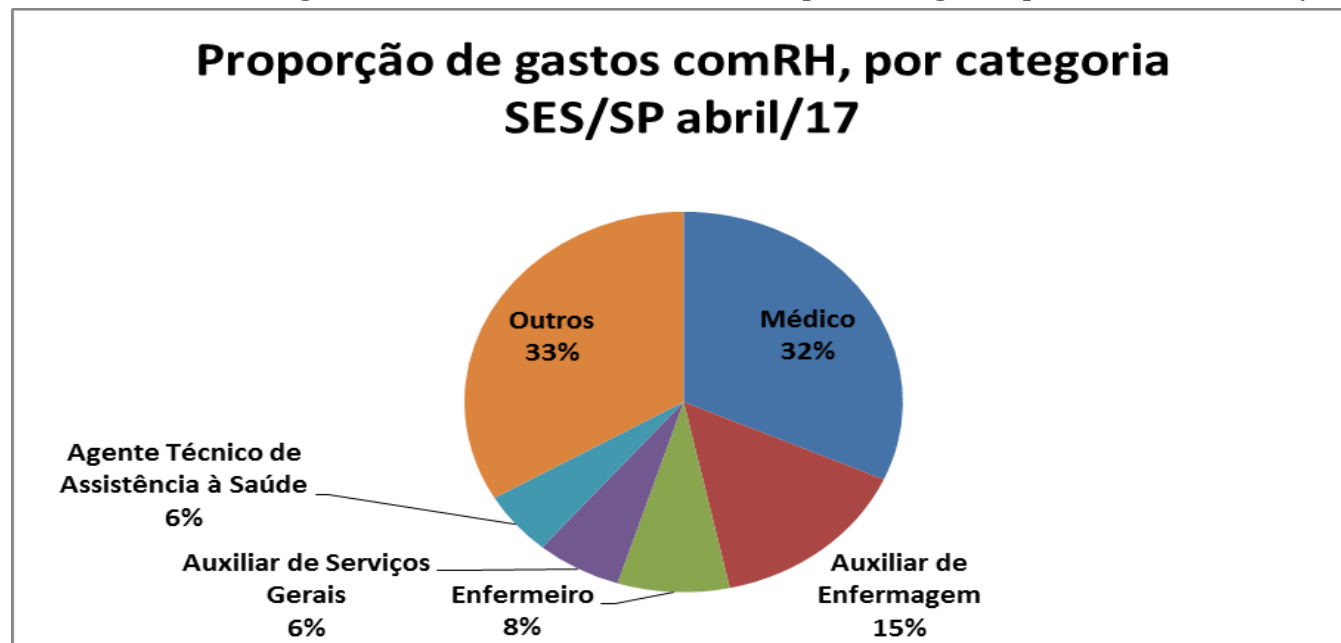

Fonte: Banco de dados: Folha de Pagamento –abr 2017 - Centro de Gerenciamento de Dados/CRH/SES-SP

## 2.4 Média salarial, número de servidores e gasto total com salário bruto, por categoria profissional- abr/17

<b>Categoria Profissional</b>	<b>Nº de servidores</b>	<b>Tot Bru+PIN Bru</b>	<b>Média salarial</b>
Agente Técnico de Assistência à Saúde	2.872	12.401.774,54	4.318,17
Auxiliar de Enfermagem	10.777	34.163.782,85	3.170,06
Auxiliar de Serviços Gerais	5.435	14.340.777,45	2.638,60
Enfermeiro	3.305	18.892.454,12	5.716,32
Médico	8.624	72.463.794,98	8.402,57
Oficial Administrativo	4.267	11.765.628,62	2.757,35
Oficial de Saúde	1.461	3.320.764,71	2.272,94
Técnico de Enfermagem	2.486	8.371.802,57	3.367,58
Técnico de Laboratório	874	2.397.619,26	2.743,27
Técnico de Radiologia	642	1.801.122,94	2.805,49
<b>Total Geral</b>	<b>40.743</b>	<b>179.919.522,04</b>	<b>4.415,96</b>

Fonte: Banco de dados: Folha de Pagamento – abr 2017 - Centro de Gerenciamento de Dados/CRH/SES-SP