



Regulação em Oncologia Janeiro a julho, 2019 e 2020

**Elaboração: Divisão de Doenças Crônicas Não Transmissíveis –
CVE/CCD**

Solicitações de consultas e consultas agendadas com acesso regulado de Oncologia, segundo faixa etária. DRS: 3506 Bauru, janeiro a julho, 2019 e 2020.

Faixa Etária (anos)	Solicitações de Consultas			Consultas Agendadas		
	2019	2020	Diferença% 2020x2019	2019	2020	Diferença% 2020x2019
0-14	41	16	-60,98	41	85	107,32
15-29	99	108	9,09	99	298	201,01
30-59	1003	914	-8,87	1003	2875	186,64
60+	1717	1544	-10,08	1717	4753	176,82
Total	2860	2582	-9,72	2860	8011	180,10

Fonte: Portal Central de Regulação de Ofertas de Serviços de Saúde - CROSS

Solicitações de consultas e consultas agendadas com acesso regulado de Oncologia, segundo especialidade. DRS: 3506 Bauru, janeiro a julho, 2019 e 2020.

ESPECIALIDADE	Consultas solicitadas			Consultas agendadas		
	2019	2020	Diferença % 2020-2019	2019	2020	Diferença % 2020-2019
Oncologia clínica	382	330	-13,61	332	285	-14,16
Oncologia cirúrgica – Mastologia	300	242	-19,33	272	239	-12,13
Oncologia cirúrgica – Ginecologia	247	185	-25,10	205	144	-29,76
Oncologia cirúrgica– Urologia	385	310	-19,48	335	280	-16,42
Oncologia cirúrgica – Ap. digestivo	312	310	-,064	272	288	5,88
Oncologia - Radioterapia	402	316	-21,39	332	221	-33,43

Fonte: Portal Central de Regulação de Ofertas de Serviços de Saúde - CROSS

Consultas agendadas com acesso regulado de Oncologia, segundo grupo de CID C50 – neoplasia maligna de mama. DRS: 3506 Bauru, janeiro a julho, 2019 e 2020.

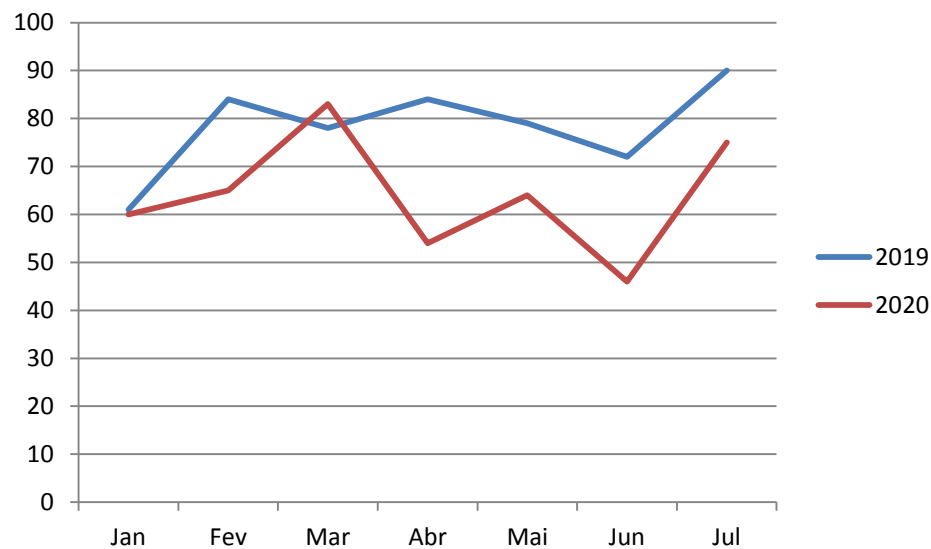

Fonte: Portal Central de Regulação de Ofertas de Serviços de Saúde - CROSS

Consultas agendadas com acesso regulado de Oncologia, segundo grupo de CID C51 a C58 – neoplasias malignas dos órgãos genitais femininos. DRS: 3506 Bauru, janeiro a julho, 2019 e 2020.

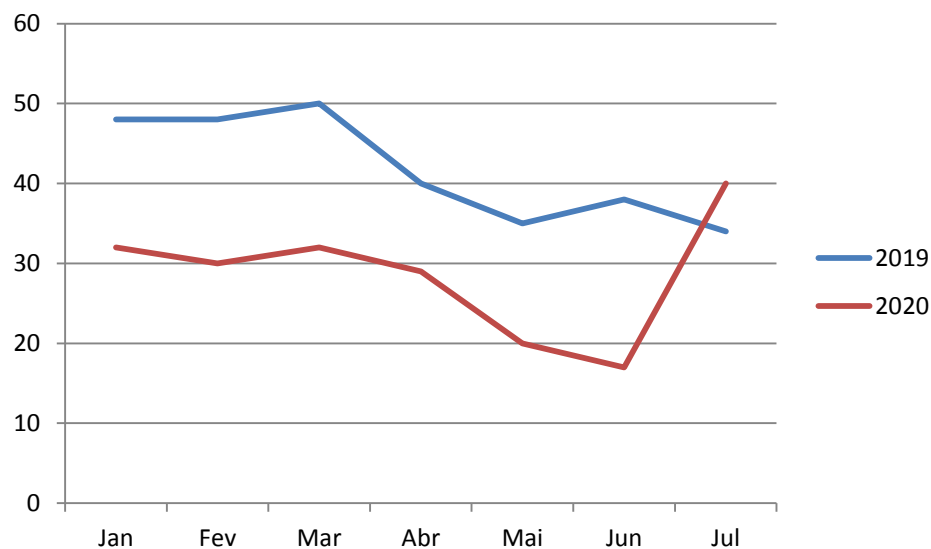

Fonte: Portal Central de Regulação de Ofertas de Serviços de Saúde - CROSS

Consultas agendadas com acesso regulado de Oncologia, segundo grupo de CID C15 a C26 – neoplasias malignas dos órgãos digestivos. DRS: 3506 Bauru, janeiro a julho, 2019 e 2020.

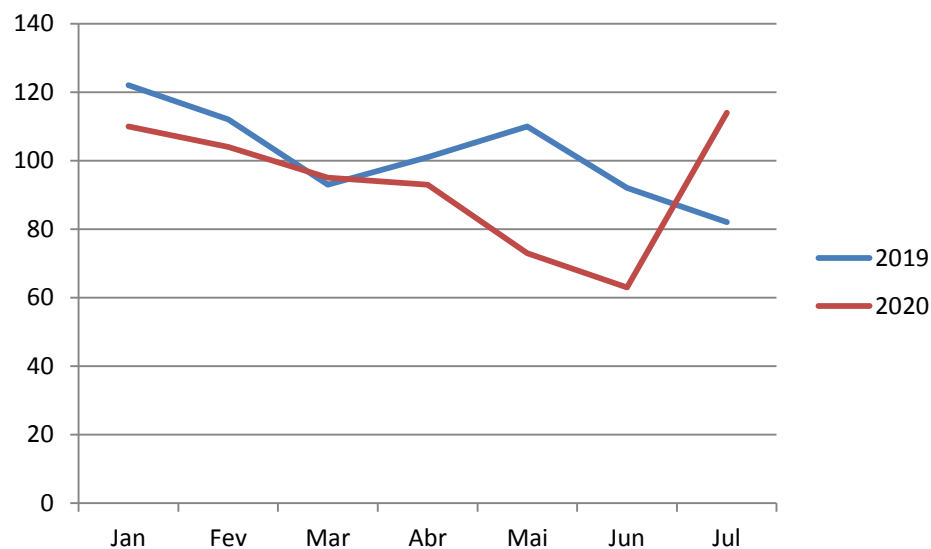

Fonte: Portal Central de Regulação de Ofertas de Serviços de Saúde - CROSS

Consultas agendadas com acesso regulado de Oncologia, segundo grupo de CID C60 a C63 – neoplasias malignas dos órgãos genitais masculinos. DRS: 3506 Bauru, janeiro a julho, 2019 e 2020.

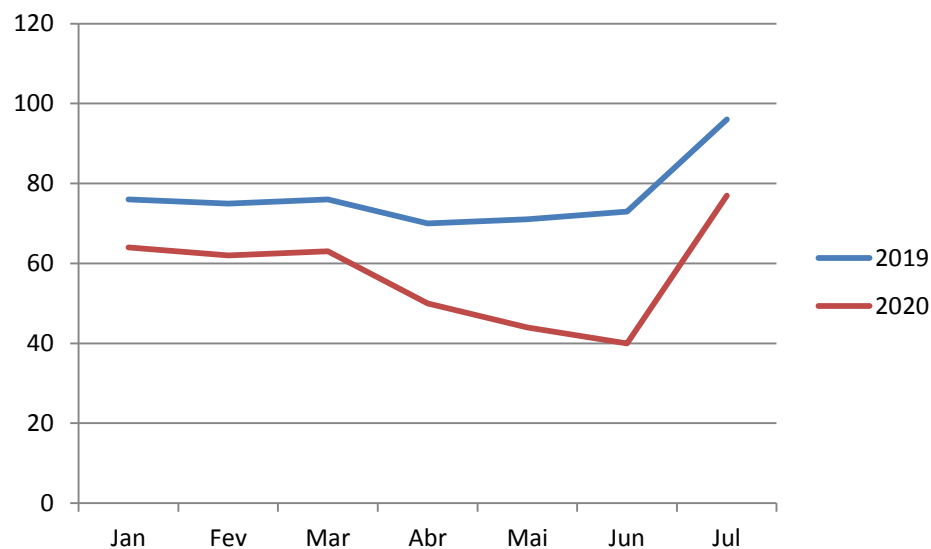

Fonte: Portal Central de Regulação de Ofertas de Serviços de Saúde - CROSS

