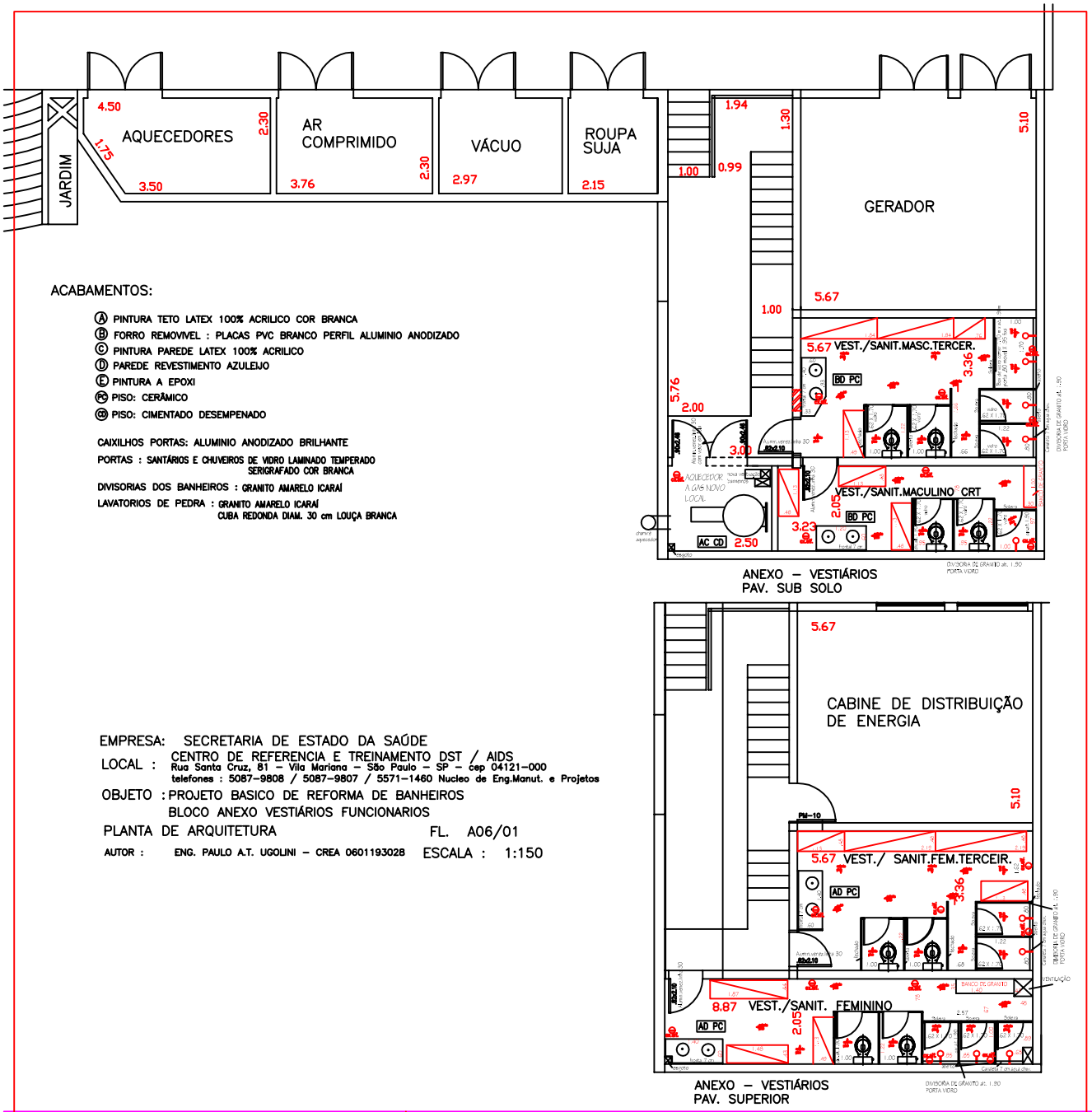

ACABAMENTOS:

- (A) PINTURA TETO LATEX 100% ACRILICO COR BRANCA
- (B) FORRO REMOVIVEL : PLACAS PVC BRANCO PERFIL ALUMINIO ANODIZADO
- (C) PINTURA PAREDE LATEX 100% ACRILICO
- (D) PAREDE REVESTIMENTO AZULEJO
- (E) PINTURA A EPOXI
- (PC) PISO: CERÂMICO
- (CC) PISO: CIMENTADO DESEMPENADO

CAIXILHOS PORTAS: ALUMINIO ANODIZADO BRILHANTE

PORTAS : SANTÁRIOS E CHUVEIROS DE VIDRO LAMINADO TEMPERADO SERIGRAFADO COR BRANCA

DIVISORIAS DOS BANHEIROS : GRANITO AMARELO ICARAÍ

LAVATORIOS DE PEDRA : GRANITO AMARELO ICARAÍ
CUBA REDONDA DIAM. 30 cm LOUÇA BRANCA

EMPRESA: SECRETARIA DE ESTADO DA SAÚDE

LOCAL : CENTRO DE REFERENCIA E TREINAMENTO DST / AIDS
Rua Santa Cruz, 81 – Vila Mariana – São Paulo – SP – cep 04121-000
telefones : 5087-9808 / 5087-9807 / 5571-1460 Nucleo de Eng.Manut. e Projetos

OBJETO : PROJETO BASICO DE REFORMA DE BANHEIROS
BLOCO ANEXO VESTIÁRIOS FUNCIONARIOS

PLANTA DE ARQUITETURA FL. A06/01

AUTOR : ENG. PAULO A.T. UGOLINI – CREA 0601193028 ESCALA : 1:150