



AÇÕES DA SECRETARIA DE ESTADO DOS DIREITOS DA PESSOA COM DEFICIÊNCIA

Maria Isabel da Silva

Jornalista|

Assessora Técnica de Gabinete

**Gestora da Assessoria de Comunicação
Institucional**



Secretaria dos Direitos
da Pessoa com Deficiência

CRIAÇÃO DA SECRETARIA DE ESTADO DOS DIREITOS DA PESSOA COM DEFICIÊNCIA

Secretaria de Estado dos
Direitos da Pessoa com
Deficiência

LEI COMPLEMENTAR Nº 1038
de 06 de março de 2008

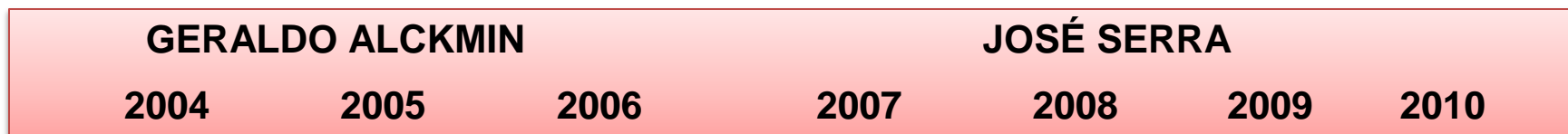

Criação Decreto nº
52.841, de 27 de
março de 2008

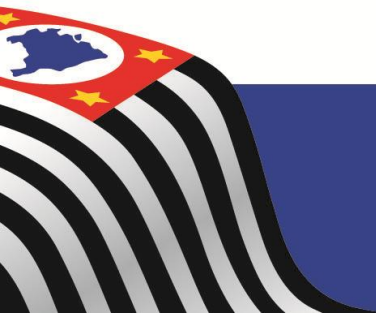



Inclusão

Acessibilidade

Participação

Cidadania

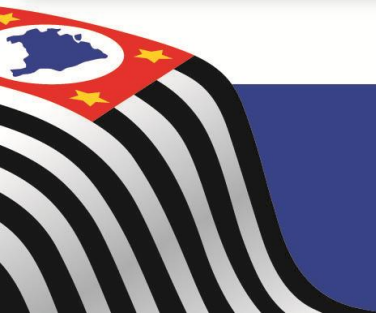



INCLUSÃO PELO ESPORTE



“O ESPORTE E O LAZER NA INCLUSÃO DA PESSOA COM DEFICIÊNCIA”



FÓRUM ESPORTIVO

- Foram realizados nove Fóruns para dar visibilidade ao primeiro Plano de Ação Paradesportivo do Estado de São Paulo com 1200 participantes, representando 450 entidades.
- Cidades: Catanduva, Bauru, Penápolis, Jaguariúna, Ribeirão Preto, Votorantim, Ourinhos, Santos e São José dos Campos.



IMPLANTAÇÃO DA PRAÇA PARADESPORTIVA - Bauru

PARAOLIMPÍADAS ESCOLARES

2009 – 2010 – 2011 – 2012



Objetivo: proporcionar a melhoria da qualidade de vida das pessoas com deficiência. O espaço terá como filosofia promover a inclusão, com adequações para a prática de esportes por pessoas com algum tipo de deficiência e aberto a toda população.



Aumentar a participação dos estudantes com deficiências física, visual e intelectual em atividades esportivas de todas as escolas públicas e privadas do território nacional, promovendo mobilização em torno do esporte.



TIME SÃO PAULO



PRAIA ACESSÍVEL - LAZER PARA TODOS

Objetivo: Disponibilizar mil unidades de cadeiras de rodas anfíbias em cidades do litoral, garantindo o pleno acesso das pessoas com deficiência às praias paulistas. Conceituar o acesso ao lazer como direito de todos.

- Mar e Praias de rios e lagoas.

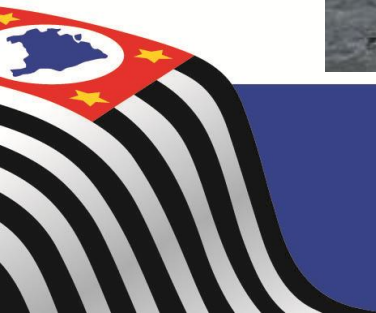

CONSTRUÇÃO DE CENTRO PARADESPORTIVO Lençóis Paulista

Construção de um centro paradesportivo composto de piscina, vestiários e academia de ginástica com a finalidade de proporcionar um espaço adequado para a prática do esporte. Parceria: Adefilp (Lençóis Paulista)



ACADEMIA DE GINÁSTICA São José do Rio Preto

Implantação de uma Academia Adaptada para Pessoa com Deficiência, com Aparelhos de Musculação e Cadeiras de Rodas Infantis adaptadas, para prática de "Basquete sobre Rodas", em São José do Rio Preto



SERVIÇOS ESPECÍFICOS E NOVOS PARADIGMAS PARA MEDICINA DE REABILITAÇÃO E INCLUSÃO SOCIAL

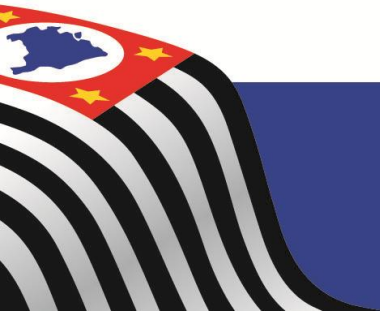

ACESSO À SAÚDE E REABILITAÇÃO



Rede de
Reabilitação
Lucy Montoro

- ✓ Decreto **52.973/08**, em maio de 2008.
- ✓ Mais de 200 mil atendimentos/mês
- ✓ unidades nas cidades de:
 - São Paulo (5 unidades: Vila Mariana, Morumbi, Lapa, Umarizal e Clínica),
 - Presidente Prudente, São J. Rio Preto,
 - São José dos Campos, Botucatu,
 - Campinas, Fernandópolis,
 - Marília, Pariquera-Açu,
 - Santos, Ribeirão Preto,
 - Jaú, Sorocaba, Mogi Mirim e Santo André





UNIDADE MÓVEL DA REDE LUCY MONTORO

- ✓ Lançada em janeiro de 2009.
- ✓ Criada para atender as demandas mais urgentes de fornecimento de órteses, próteses, cadeiras de rodas e meios auxiliares de locomoção em todo o Estado.
- ✓ Carreta de 15m de comprimento x 2,60m de largura, 20 toneladas.
 - Elevador hidráulico para usuário em cadeira de rodas ou maca;
 - Consultório médico;
 - Oficina de órteses e próteses



VACINAÇÃO PARA PESSOAS COM SÍNDROME DE DOWN



“Calendário Vacinal para as pessoas com a Síndrome de Down” –
Prevenção de várias doenças comuns a pessoas com a Síndrome.



ATENDIMENTO A PESSOAS COM SURDOCEGUEIRA

- Projeto “Surdocegos em Ação para Melhorar a Qualidade de Vida, Resgate de Auto-Estima, Qualificação e Requalificação Profissional”. Definir as necessidades de jovens e adultos com surdocegueira e pessoas com deficiências múltiplas, buscando padronização de programas educacionais, vocacionais e profissionalizantes, com a realização de oficinas.
- Organizar e oferecer oficinas vocacionais, culturais, de comunicação e profissionalizante na área de panificação.
- Favorecer a organização de cooperativa de serviços, com pessoas com surdocegueira e com deficiência múltipla, familiares e pessoas da comunidade.

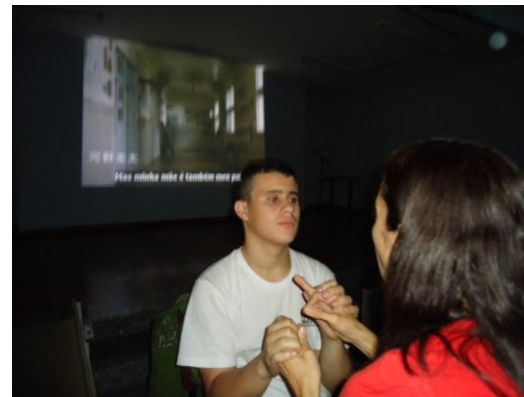

CAPACITAÇÃO DE PROFISSIONAIS PARA ATENDIMENTO DA PESSOA COM DEFICIÊNCIA



PROGRAMA DE FORMAÇÃO EM ODONTOLOGIA PARA PESSOAS COM DEFICIÊNCIA

Capacitação e Aperfeiçoamento de Odontólogos para Atendimento a Pessoas com Deficiência.
Parceria UNESP – São José dos Campos

Curso para Formação de Cuidadores de Pessoas com Deficiência

Abordagem multiprofissional, através de vários recursos e baseado em Teleducação Interativa, para formação de profissionais em nível médio para cuidar de pessoas com deficiência, com foco em planejamento e promoção da qualidade de vida. Parceria: FAT

Curso Médicos – Formação no Atendimento de Pacientes com BAIXA VISÃO

Capacitação de **50 médicos oftalmologistas em 2010** e **80 médicos em 2011** para:

- avaliação da população com deficiência visual irreversível
- indicação e prescrição de auxílios especiais para baixa visão
- atuação interdisciplinar na área da reabilitação visual



ELABORAÇÃO DE CONTEÚDO EDUCATIVO COM RECURSO DE COMPUTAÇÃO GRÁFICA

Desenvolver 22 vídeos de educação em saúde, roteirizados, com narração e legendas, usando seqüências da computação gráfica pautados pelos seguintes assuntos:

Álcool;
Dependência de drogas;
Tabagismo;
Visão;
Audição;
Fonação e voz;
Locomoção;
Coluna Vertebral;
Fibromialgia;
Lesão Modular;

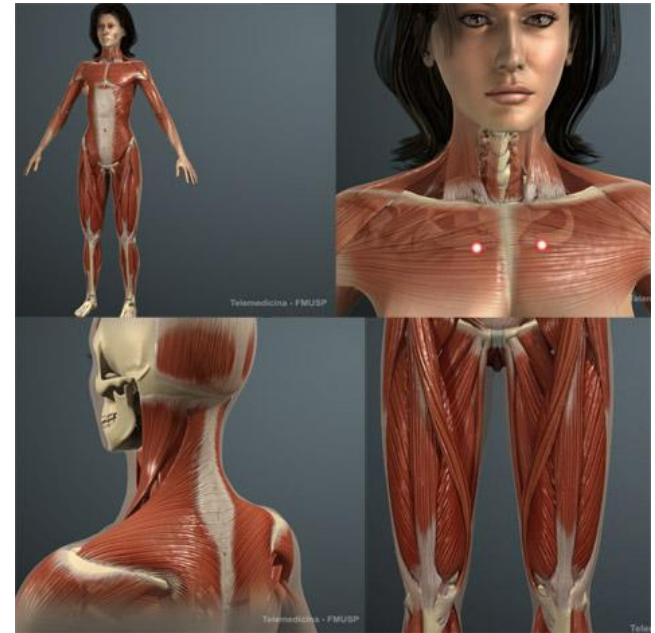
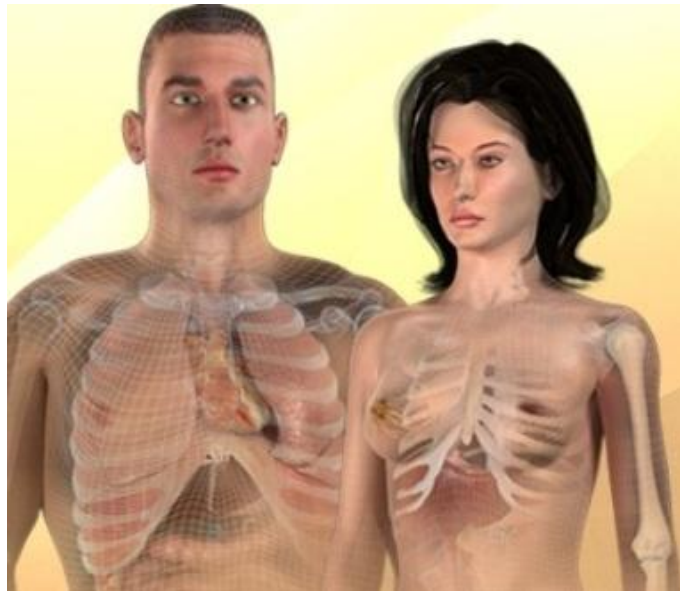

CURSO EXTENSIVO DE INSTRUTORES PARA ORIENTAÇÃO E MOBILIDADE

- Qualificar 40 profissionais em curso básico de Orientação e Mobilidade.
- Trabalhadores das áreas de saúde e educação
- Forma de inclusão social de pessoas com deficiência visual em diferentes graus.
- Formatura da primeira turma em 27 de agosto de 2011

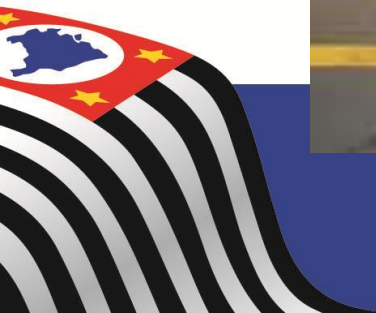

CONSCIENTIZAÇÃO E VALORIZAÇÃO DA PESSOA COM DEFICIÊNCIA



CARAVANA DA INCLUSÃO, ACESSIBILIDADE E CIDADANIA

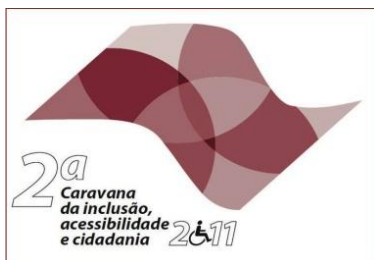

Temas: Empregabilidade, Rede Lucy Montoro; Desenho Universal, Paradesporto, Cidadania, Direitos e Valorização do Voto, Trabalho, Educação. 10.000 km percorridos, reunindo mais de 8.000 participantes . 10 regiões em cada ano, 10 encontros anuais



INSTÂNCIAS CRIADAS

Dos 645 municípios do Estado de São Paulo

- 33 instâncias formalmente constituídas - coordenadorias, diretorias ou secretarias
- Aproximadamente 590 municípios possuem pelo menos uma ação direcionada ao atendimento deste segmento, apesar de não haver instância formalmente criada.



PROGRAMA DE ORIENTAÇÃO DE POLÍTICAS PÚBLICAS MUNICIPAIS INCLUSIVAS

- Apoio aos prefeitos paulistas na estruturação de projetos e ações realmente atentos às necessidades das pessoas com deficiência.



PLANO MUNICIPAL DE ACESSIBILIDADE

Realização de 18 oficinas – “Subsídios à Elaboração do Plano Municipal de Acessibilidade” nas cidades de:

Sorocaba, Presidente Prudente, Marília, Registro, Santos, Fernandópolis, São José do Rio Preto, São João da Boa Vista, Campinas, Ribeirão Preto, Araraquara, Barretos, Franca, Araçatuba, Bauru, Botucatu, São José dos Campos e São Paulo.

- Conselhos municipais ativos	136
- Plano Municipal de Acessibilidade	21
- Plano Municipal em desenvolvimento	117

Plano Estadual de Ação de Garantia de Direitos das Pessoas com Deficiência



OBJETIVO: Desenvolver metodologia para a construção das Diretrizes para o Plano Estadual de Ação de Garantia de Direitos das Pessoas com Deficiência – 2011 / 2014.

RESULTADO ESPERADO: Elaborar o Plano Estadual de Ação para a Garantia de Direitos da Pessoa com Deficiência com base nas diretrizes traçadas.

INSTITUIÇÃO PARCEIRA: Associação e Amigos dos Excepcionais de São Paulo – APAE

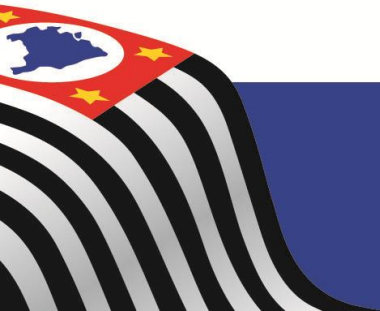

PREVENÇÃO AO DESAPARECIMENTO DE CRIANÇAS COM DEFICIÊNCIA

Conjugação de esforços e o apoio mútuo entre os partícipes de modo a estabelecer mecanismos de atendimento e prevenção ao desaparecimento de pessoas com deficiência, por meio de metodologia que envolvem:

- pesquisa,
- integração tecnológica e
- Inovação na elucidação dos casos de desaparecidos.
- PARCERIA: PROGRAMA CAMINHO DE VOLTA – USP e FAPESP

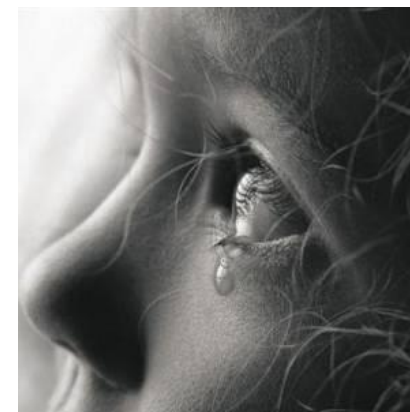

Conscientização da população sobre a gravidade do fenômeno do desaparecimento de pessoas com deficiência.

ASSINATURA DE PORTARIA QUE VISA A IMPLEMENTAÇÃO DE ACESSIBILIDADE NAS DELEGACIAS DE POLÍCIA DO ESTADO DE SÃO PAULO.

- Assinatura de uma portaria objetivando a implementação de acessibilidade nas delegacias de polícia para atendimento das pessoas com deficiência.
- Ajustamento do espaço físico de todas as delegacias do Estado de São Paulo.
- Caso uma pessoa com deficiência ou mobilidade reduzida estiver em condição severa ou total que a impossibilite de ir até a delegacia para a produção de boletins de ocorrência, os oficiais da Polícia Civil devem se locomover até suas casas.
- Também foi firmada uma parceria entre a Secretaria de Estado dos Direitos da Pessoa com Deficiência e a Secretaria de Segurança Pública para um projeto de coordenação que visa o treinamento de oficiais, em oficinas, para capacitá-los quanto à abordagem de pessoas com deficiência e o tratamento a elas dispensado.

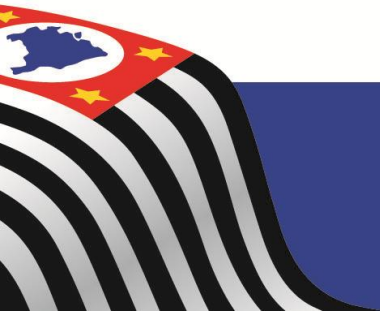

POR QUE HELOISA?

Produção de Curta metragem em animação "Por que Heloisa?", uma adaptação do livro homônimo. DVD com o curta metragem e extras com registro documental de experiências inclusivas. Livro reeditado em versão audio livro.



CONCURSO MODA INCLUSIVA

Moda Inclusiva I

Incentivar o surgimento de novas soluções em relação ao vestuário para a pessoa com deficiência. Realização de um desfile com os finalistas que participaram do concurso e a premiação das 3 (três) primeiras colocadas; Concretização de parcerias com empresas privadas: Vicunha, Faculdade Anhembi Morumbi, Pense moda, SP Fashion Week e REDE GLOBO.



Moda Inclusiva

Promoção de debate sobre moda diferenciada e o incentivo e estímulo ao surgimento de novas soluções em relação ao vestuário para as pessoas com deficiência com a realização de um desfile com os finalistas do concurso.



Capacitação em Moda e Costura

Oficina de Moda e Costura Inclusiva, qualificando trabalhadores na função de desenhista copista, com atividades de auxiliar de produção de moda e vestuário, com desenvolvimento de habilidades e competências relativas a rotinas e processos de produção de peças de vestuário, considerando as várias deficiências e valorizando a funcionalidade das roupas acessíveis

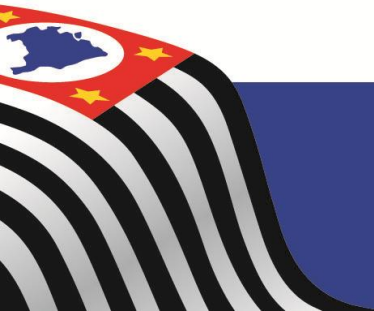

MEMORIAL DA INCLUSÃO- Os Caminhos da Pessoa com Deficiência.

Objetivo do Memorial: resgatar a história e dar visibilidade positiva à pessoa com deficiência, reforçando sua competência nas ações e nas conquistas das últimas décadas. Inaugurado em 3/12/2009



Versão Virtual do Memorial
- Versão Itinerante



PRÊMIO AÇÕES INCLUSIVAS PARA PESSOAS COM DEFICIÊNCIA



OBSERVATÓRIO
DOS DIREITOS
DAS PESSOAS COM
DEFICIÊNCIA

Prêmio Governo do Estado de São Paulo - Ações Inclusivas

Cerimônia de Reconhecimento Público e Entrega de 10 prêmios para as práticas inclusivas que se destacaram no Estado de São Paulo.

- Sede da Secretaria no **dia 12 de dezembro** de cada ano.



VIRADA INCLUSIVA



Participação de 80 instituições públicas e privadas.
36 horas contínuas de programação.
500 eventos em 15 municípios.
Arte, cultura, justiça, serviços, história e entretenimento



EDUCAR PARA INCLUIR



MAPEAMENTO E CARACTERIZAÇÃO DA EDUCAÇÃO DOS ALUNOS COM DEFICIÊNCIA NA REDE ESTADUAL DE ENSINO

- Atuação junto aos diversos níveis do Sistema de Ensino, com mapeamento e análise de dados relativos à educação da população com deficiência nos municípios do estado.
- A análise considera os enfoques de inclusão presentes nos saberes e práticas dos gestores, professores e alunos da rede estadual de Educação.
- Visa conferir ao estudante com deficiência a plena oportunidade de acesso à formação em todos os níveis e à inclusão social.
- **PARCERIA: ONG MAIS DIFERENÇAS**



DEF DADOS - PROGRAMA PRODUÇÃO DE INFORMAÇÕES PARA SUBSIDIAR A FORMULAÇÃO DE PROJETOS E AÇÕES

Identificar os serviços executados pelas Prefeituras e sua estrutura organizacional para a gestão na área de atuação às pessoas com deficiência.

PARCERIA: FUNDAÇÃO SEADE

BANCO DE DADOS

Mapeamento de informações para criação de banco de dados único a fim de identificar e monitorar as pessoas com deficiência no Estado de São Paulo

PARCERIA: GESTÃO PÚBLICA E SECRETARIAS DIVERSAS



MODEM - MONITORAMENTO DA INSERÇÃO DE PESSOAS COM DEFICIÊNCIA NO MERCADO DE TRABALHO – MODEM – Parceria com FIPE

- Realização de pesquisa de elementos para a política de cargos e salários
- Levantamento do diferencial do custo de vida em 5 (cinco) regiões do estado de São Paulo, estudo das normas e legislações que norteiam a contratação dos profissionais da área de reabilitação
- Criação de indicadores da inserção das pessoas com deficiência no mercado de trabalho, bem como desenho do perfil de empregos destas pessoas.
- Acompanha o perfil de vagas e salários no Estado de São Paulo, buscando estimular a qualificação centrada na vocação da região.



<http://projeto.fipe.org.br/modem/>

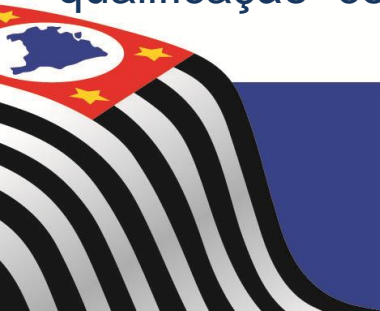



TECNOLOGIA E AJUDAS TÉCNICAS

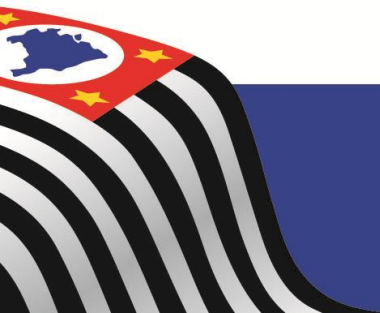

COMPRA E A EDIÇÃO DE MATERIAL BIBLIOGRÁFICO PELOS ÓRGÃOS DA ADMINISTRAÇÃO PÚBLICA ESTADUAL

Decreto Estadual nº 56.307, de 22/10/2010: **PROGRAMA DE ACESSIBILIDADE COMUNICACIONAL - padrão internacional "Daisy".**



ACESSIBILIDADE AOS TELECENTROS E ACESSA SP

Ampliar o conhecimento e adequar os Telecentros e ACESSA SP para o atendimento de pessoas com deficiência, tanto com relação a acessibilidade física, bem como, a acessibilidade às Tecnologias de Informação e Comunicação.

PARCERIA: ATN - ASSOCIAÇÃO DE TELECENTRO DE INFORMAÇÃO E NEGÓCIOS

- Sensibilização e capacitação dos Gestores dos Telecentros para receber as pessoas com deficiência.
- Telecentros e ACESSA SP adaptados, proporcionando qualidade no atendimento.



TECNOLOGIA, INOVAÇÃO E CONHECIMENTO

ENCONTRO INTERNACIONAL DE TECNOLOGIA E INOVAÇÃO

Objetivo: promover o desenvolvimento, a produção e a disponibilização de tecnologias assistivas para o mercado brasileiro.

Visa a melhoria da qualidade de vida da população em geral, com destaque para as pessoas com deficiência, permanente ou temporária, bem como suas famílias, cuidadores, profissionais da saúde e empresas.



Encontro Internacional de
**Tecnologia e Inovação para
Pessoas com Deficiência**



2º ENCONTRO INTERNACIONAL
DE TECNOLOGIA E INOVAÇÃO
para pessoas com deficiência



3º ENCONTRO INTERNACIONAL
DE TECNOLOGIA E INOVAÇÃO
para Pessoas com Deficiência
O Desafio Universal na Indústria Brasileira

**Dias 24 a 26
de outubro**

Inscriva-se

MÓDULO INTELIGENTE PARA CADEIRA DE RODAS MOTORIZADAS

Pesquisar e desenvolver um módulo inteligente capaz de integrar diferentes dispositivos de entrada e saída para controle de cadeiras de rodas motorizadas;
Pesquisar e desenvolver um software de configuração do módulo inteligente.
Parceria: LSI - USP



CENTRO DE REFERÊNCIA PARA O CÃO GUIA.

- Implantação do Centro de Referência para o Cão Guia e acompanhamento das obras correspondentes, com a obtenção dos devidos licenciamentos.
- Implantação do Modelo de Atendimento e Treinamento para o cão, para o cego e para a dupla cego e cão.
- Parceria com a Faculdade de Medicina Veterinária da USP



AUDIODESCRIÇÃO: TRANSFORMANDO IMAGENS EM PALAVRAS

Tornar acessível a programação cultural e televisiva às pessoas com deficiência visual: cegas e com baixa visão por meio de sistema de narração de cenas silenciosas, descrição de cenários, figurino, etc. Publicação voltada a especialistas e multiplicadores.



PORTAL DE INFORMAÇÕES E DIVULGAÇÃO DE PRODUTOS E SERVIÇOS DISPONÍVEIS NA ÁREA DA TECNOLOGIA ASSISTIVA

Levantamento de informações e respectiva publicação em ambiente digital sobre: adaptação, treinamento, reabilitação, equipamentos, novidades, notícias, legislação pertinente para inserção da pessoa com deficiência no mercado de trabalho.

Público alvo: pessoas com deficiência e empregadores

PARCERIA: FIPE



<http://projeto.fipe.org.br/obtec/>

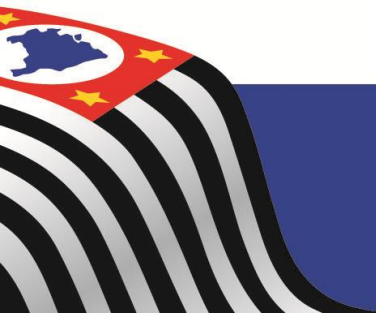

INCLUIR PELO TRABALHO

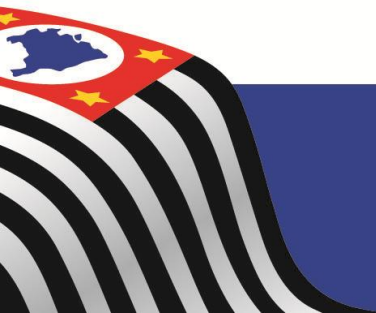

Emprego & Autonomia

FÓRUM DE EMPREGABILIDADE DE PESSOAS COM DEFICIÊNCIA

- Parceria entre Secretaria dos Direitos da Pessoa com Deficiência e a Secretaria do Emprego e Relações do Trabalho, a Serasa Experian e Instituto Ethos.
- lançado em outubro de 2009.
- Iniciativa, inspirada em projeto inglês, articulou, de forma inédita, o setor público, a iniciativa privada e organizações não-governamentais .
- Missão: mobilizar, sensibilizar e ajudar tecnicamente os diversos setores da sociedade brasileira a promover, desenvolver e se comprometer com ações que ampliem o grau de empregabilidade das pessoas com deficiência.



REDE DE CUIDADOS COMPLEMENTARES

CENTRO DE TECNOLOGIA E INCLUSÃO SOCIAL

Implantar Centro de Tecnologia e Inclusão Social e de qualificação dos profissionais que atuam com pessoa com deficiência, em 75 municípios do Estado de São Paulo, contribuindo para melhorar a qualidade de vida dessa população. **PARCERIA: BID**

A oferta de serviços dentro do conceito de acessibilidade arquitetônica e comunicacional, serão as referências locais/regionais para o treinamento e capacitação dos profissionais envolvidos com o ensino e a prática de:

- Braille
- Libras
- Orientação e Mobilidade
- Acessibilidade nas Tecnologias de Informação e Comunicação.
- Inclusão Digital
- Atividades esportivas, de lazer e entretenimento
- Atividades artesanais com vias a geração de renda
- Cursos profissionalizantes não convencionais.





Plano Estadual de Habitação DESENHO UNIVERSAL EM 100% DAS HABITAÇÕES DE INTERESSE SOCIAL DECRETO Nº 53.485/2008

➔ Art. 1º - Institui a política de implantação do conceito de desenho universal na produção de habitação de interesse social.

➔ Desenho universal: concepção de espaços e produtos arquitetônicos e urbanísticos visando a sua utilização pelo mais amplo espectro de usuários, incluindo crianças, idosos e pessoas com restrições temporárias ou permanentes.

RESIDÊNCIAS INCLUSIVAS

Elaboração de projeto Básico e Executivo de Residência Inclusiva, que seguirão a tipologia do CDHU, dentro do conceito de Desenho Universal e Domótica.

Realização de Seminários Regionais e Internacional sobre Residência Inclusiva



RELATÓRIO MUNDIAL SOBRE DEFICIÊNCIA (WRD – 2011)

LANÇAMENTO na ONU, em Nova York. Relatório Mundial anuncia: pessoas com deficiência são mais de 1 bilhão no mundo

Apresentação do Relatório Mundial sobre Deficiência, em Nova York (EUA), no dia 9 de junho de 2011. O Relatório apresenta recomendações sobre ações que devem ser tomadas e mostra que, atualmente, há mais de 1 bilhão de pessoas com deficiência no mundo.

A Secretaria de Estado dos Direitos da Pessoa com Deficiência foi convidada a participar de uma sessão conjunta entre a ONU (Organização das Nações Unidas), a OMS (Organização Mundial de Saúde) e o Banco Mundial (World Bank). Nessa sessão também foram discutidas políticas públicas na área da saúde. Foram apresentados também os dados e informações sobre as ações na área da deficiência no estado de São Paulo.



**O Estado de São Paulo,
através de Termo de
Cooperação com as
Nações Unidas, traduziu o
WRD**

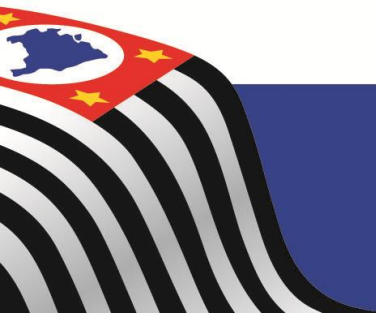



www.pessoacomdeficiencia.sp.gov.br

Maria Isabel da Silva

Contato: misabelsilva@sp.gov.br

(11) 5212.3701

Facebook: InclusaoSP

Twitter: InclusaoSP