

SISCOLO

SES-SP

**GCS - Grupo de Compras e
Serviços para o SUS**

**Sistema de Informação do
Câncer do Colo do Útero**

Existem momentos na vida que as mulheres não precisam passar

SISCOLO

É um sistema para monitorar o Programa de Sistema de informação do Câncer de Colo do Útero e da necessidade deste programa se tornar uma rotina do Ministério da Saúde. O sistema foi concebido em módulo único, que depende da aplicação Laboratório de Exame, Coordenação Municipal, Coordenação Regional e Estadual.

OBJETIVO

Foi desenvolvido com a finalidade de dotar os laboratórios de uma ferramenta informatizada que permitisse a emissão dos laudos de exames Citopatológicos e Histopatológicos, o gerenciamento da quantidade de exames finalizados em aberto por período e geração de disquetes para exportação dos dados e coletas.

VANTAGENS DO SISCOLO

É um sistema que permite à Coordenação Municipal, Regional e Estadual avaliar através de indicadores, se a população alvo está sendo atingida, qual a prevalência das lesões precursoras entre as mulheres diagnosticadas, qual a qualidade da coleta destes exames (adequabilidade e monitoramento externo), qual o percentual de mulheres que estão sendo tratadas/acompanhadas.

LEGISLAÇÃO

Portaria MS/GM de N° 3.040, de 21/06/1998

➤ Art. 1º Institui o Programa Nacional de Combate ao Câncer de Colo Uterino.

Portaria MS/SAS nº 287, de 24/04/2006

➤ Art 1º- Estabelece que o pagamento dos procedimentos referentes à citopatologia: exame citopatológico cérvico-vaginal e microflora , histopatologia: exame anátomo patológico do colo seja por intermédio de BPA em meio magnético, gerado exclusivamente pelo SISCOLO.

LAUDOS - instrumentos para digitação do Siscolo

REQUISIÇÃO DE EXAME CITOPATOLÓGICO - COLO DO ÚTERO
Viva Mulher - Programa Nacional de Controle do Câncer do Colo do Útero e da Mama

UF _____ CNES da Unidade de Saúde _____
 Unidade de Saúde _____
 Município _____ Fone/Fax _____
 Endereço _____

INFORMAÇÕES PESSOAIS

Carteira SUS _____
 Nome Completo da Mulher _____
 Nome Completo da Mãe _____
 Identidade _____ Origem Estrangeira _____ UF _____ CNES (CPF) _____
 Data de Nascimento _____ Idade _____
 Estado Civil _____
 Logradouro _____
 Número _____ Complemento _____
 Bairro _____ UF _____
 Código de Município _____ Município _____
 CEP _____ ODD _____ Telefone _____
 Ponto de Referência _____
 ESCOLARIDADE: Analfabeta 1º Grau Incompleto 1º Grau Completo 2º Grau Completo 3º Grau Completo

DADOS DA ANAMNESE

1. Faz o exame preventivo (Papanicolaou) alguma vez?
 Sim, Quando fez e última vez? _____
 Não Não sabe

2. Usa DIU? Sim Não Não sabe

3. Está grávida? Sim Não Não sabe

4. Usa pílula anticoncepcional?
 Sim Não Não sabe

5. Usa hormônio / medicação para tratar a menopausa?
 Sim Não Não sabe

6. Já fez tratamento por radioterapia?
 Sim Não Não sabe

7. Data da última menstruação / menopausa: _____ / _____ / _____
 Não sabe / Não lembra

8. Tem ou teve algum sangramento após relações sexuais?
 (não considerar a primeira relação sexual na vida)
 Sim Não / Não sabe / Não lembra

9. Tem ou teve algum sangramento após a menopausa?
 (não considerar o(s) sangramento(s) na vigência da reposição hormonal)
 Sim Não / Não sabe / Não lembra / Não está na menopausa

EXAME CLÍNICO

10. Inspeção de colo Normal Sim Não
 Azulado (anormalias congênitas ou retrato cirúrgico)
 Alveolado
 Colo não visualizado

11. Sinais sugestivos de doenças sexualmente transmissíveis?
 Sim Não

Data de coleta _____ Colheo _____

IDENTIFICAÇÃO DO LABORATÓRIO

CNPJ do Laboratório _____ Número do Exame _____
 Nome do Laboratório _____ Realizado em _____

RESULTADO DO EXAME CITOPATOLÓGICO - COLO DO ÚTERO

ANÁLISE PRÉ-ANALÍTICA
 AMOSTRA RECEBIDA POR:
 Asséptica ou erro na identificação da lâmina, frasco ou formulário
 Lâmina desleixada ou suja
 Casos atípicos ao laboratório; especificar: _____
 Outros casos; especificar: _____

EPÍTELIOS REPRESENTADOS NA AMOSTRA:
 Escamoso
 Glândular
 Metaplasia

ADQUERIBILIDADE DO MATERIAL
 Satisfatória
 Insuficiente para avaliação específica devido a:
 Material esclerado ou hiperclerado em mais de 10% do esfregaço
 Sangue em mais de 75% do esfregaço
 Flocos em mais de 75% do esfregaço
 Artéritos de dessecamento em mais de 75% do esfregaço
 Contaminantes celulares em mais de 75% do esfregaço
 Intensa superpopulação esclerada em mais de 75% do esfregaço
 Outros

DIAGNÓSTICO DESCRITIVO

DENTRO DOS LIMITES DA NORMALIDADE, NO MATERIAL EXAMINADO

ALTERAÇÕES CELULARES BENIGNAS REATIVAS OU REPARATIVAS
 Inflamação
 Metaplasia escamosa estrutural
 Displasia
 Atrofia com inflamação
 Radiação
 Outros; especificar: _____

MICROBIOLOGIA
 Lactobacilos sp
 Coax
 Sugas de *Chlamydia* sp
 Actinomyces sp
 Candida sp
 Trichomonas vaginalis
 Eritros citoplasmático em vinhos de grupo *Herpes*
 Bacilos *Spirillum* (superfície de *Condylomata* / *Molluscum*)
 Outros bacilos
 Outros; especificar: _____

CÉLULAS ATÍPICAS DE SIGNIFICADO INDETERMINADO
 Exames: Presenciam não neoplásicas
 Não se pode avaliar lesão de alto grau

Glândulas: Presenciam não neoplásicas
 Não se pode avaliar lesão de alto grau

De origem indistinta: Presenciam não neoplásicas
 Não se pode avaliar lesão de alto grau

ATÍPICAS EM CÉLULAS ESCAMOSAS
 Lesão intra-epitelial de baixo grau (compreendendo efeito citopático pelo HPV e neoplasia intra-epitelial simples grau I)
 Lesão intra-epitelial de alto grau (compreendendo neoplasia intra-epitelial simples graus II e III)
 Lesão intra-epitelial de alto grau, não podendo avaliar micro-invasão
 Carcinoma epidermoide invasor

ATÍPICAS EM CÉLULAS GLÂNDULARES
 Adenocarcinoma "in situ"
 Adenocarcinoma invasor: Serotinal
 Endometrial
 Sem outros especificações

OUTRAS NEOPLASIAS MALIGNAS: _____
 PRESENÇA DE CÉLULAS ENDOMETRIAIS (NA POS. MICROPLASIA OU ACIMA DE 40 ANOS, FORA DO PERÍODO MENSTRUAL)

Observações Gerais: _____

Data da liberação _____ Responsável pelo resultado _____
 CNES (CPF) _____

REQUISIÇÃO DE EXAME CITOPATOLÓGICO

LAUDOS - instrumentos para digitação do Siscolo

REQUISIÇÃO DE EXAME HISTOPATOLÓGICO - COLO DO ÚTERO
Uma Mulher - Programa Nacional de Controle do Câncer do Colo do Útero e de Mama

UF _____ CNES da Unidade de Saúde _____
 Unidade de Saúde _____
 Município _____ Povoado _____

INFORMAÇÕES PESSOAIS

Cartão SUS _____
 Nome Completo da Mulher _____
 Nome Completo da Mãe _____
 Identidade _____ Orgão Emissor _____ UF _____ CNPJ (CPF) _____
 Data de Nascimento _____ Idade _____
 Códigos Residenciais: Logradouro _____
 Número _____ Complemento _____
 Código de Município _____ Município _____ Bairro _____ UF _____
 CEP _____ DDD _____ Telefone _____
 Ponto de Referência _____
 ESCOLARIDADE: Analfabeta 1º Grau Incompleto 1º Grau Completo 2º Grau Completo 3º Grau Completo

RESULTADO DO EXAME CITOPATOLÓGICO DE ENCAMINHAMENTO

CELULAS ATÍPICAS DE SIGNIFICADO INDETERMINADO
 Escamosas: Positivamente não neoplásicas
 Não se pode alertar lesão de alto grau
 Glândulas: Positivamente não neoplásicas
 Não se pode alertar lesão de alto grau
 De origem indefinida: Positivamente não neoplásicas
 Não se pode alertar lesão de alto grau

ATÍPICAS EM CELULAS ESCAMOSAS
 Lesão intra-epitelial de baixo grau (compreendendo lesão atípica pelo HPV e neoplasia intra-epitelial leve/grau I)
 Lesão intra-epitelial de alto grau (compreendendo neoplasias intra-epiteliais cervicais grau II e III)
 Lesão intra-epitelial de alto grau, não podendo excluir micro-invasão
 Carcinoma epidermóide in situ

ATÍPICAS EM CELULAS GLÂNDULARES
 Adenocarcinoma "in situ"
 Adenocarcinoma invasor: Cervical
 Endocervical
 Sem outra especificação
 Outros diagnósticos citopatológicos. Quais?

INFORMAÇÕES DE INTERESSE DO COLO DO ÚTERO

1. COLPOSCÓPIA
 NORMAL
 ANORMAL Suggestivo de NIC Suggestivo de invasão
 INSATISFATORIA

2. PROCEDIMENTO
 Biópsia a frio
 Curetagem endocervical
 CAF Extensão alargada da zona de transformação
 Retirada de canal
 Biópsia

Informações adicionais para o patologista _____
 Data do exame _____ Médico responsável _____

IDENTIFICAÇÃO NO LABORATÓRIO

CNPJ do Laboratório _____ Número do Exame _____
 Nome do Laboratório _____ Recebido em: _____

RESULTADO DO EXAME HISTOPATOLÓGICO - COLO DO ÚTERO

Tipo de procedimento cirúrgico
 Biópsia Conização Histerectomia Simplex Pan-histerectomia Outros _____

MACROSCÓPIA

Tipo de material recebido:
 Biópsia, número de fragmentos _____
 Peça cirúrgica, tamanho do tumor _____ x _____ em
 distância da margem mais próxima _____
 localização do tumor: Endocervix Endocervix Anjo escamo-colunar

MICROSCÓPIA

Lesões de caráter benigno
 Metaplasia Escamosa Cervixite crônica inespecífica
 Pólipo Endocervical Alterações citocitológicas compatíveis com agente viral (HPV)

Lesões de caráter neoplásico ou pre-neoplásico
 NIC I (displasia leve)
 NIC II (displasia moderada)
 NIC III (displasia acentuada / carcinoma in situ)
 Carcinoma epidermóide microinvasivo
 Carcinoma epidermóide invasivo
 Carcinoma epidermóide, impossível avaliar presença de nível de invasão
 Carcinoma verrucoso
 Carcinoma epidermóide não-queratinizante
 Adenocarcinoma in situ
 Adenocarcinoma mucinoso
 Adenocarcinoma viloglandular
 Outros neoplasias malignas

Grau de diferenciação
 Não se aplica Bem diferenciado (Grau I) Moderadamente diferenciado (Grau II)
 Pouco diferenciado (Grau III) Indiferenciado (Grau IV)

Dados em relação à extensão do tumor:
 Infiltração _____
 Profundidade da invasão: _____ mm
 Vascular: Sim Não Não Não Não
 Peri-cervical: Sim Não Não Não
 Parametrial: Sim Não Não Não
 Linfonodos regionais: _____ examinados e _____ comprometidos

Margens cirúrgicas
 Livres Comprometidas Impossível de serem avaliadas

Diagnóstico Descritivo _____

Controle de representação histológica Fragmentos Blocos
 Material insatisfatório por _____

Data da liberação do resultado _____

Médico responsável pelo resultado _____ CRM _____ CNPJ (CPF) _____

REQUISIÇÃO DE EXAME HISTOPATOLÓGICO

HISTO - Unidade solicitante

REQUISIÇÃO DE EXAME HISTOPATOLÓGICO - COLO DO ÚTERO
Viva Mulher - Programa Nacional de Controle do Câncer do Colo do Útero e de Mama

UF _____ CNES da Unidade de Saúde _____
Unidade de Saúde _____
Município _____ Prontuário _____

INFORMAÇÕES PESSOAIS

Cartão SUS _____
Nome Completo da Mulher _____
Nome Completo da Mãe _____
Identidade _____ Orgão Emissor _____ Apelido da Mulher _____ UF _____ CNPF (CPF) _____
Data de Nascimento _____ Idade _____

Dados Residenciais
Logradouro _____
Número _____ Complemento _____
Código do Município _____ Município _____ Bairro _____ UF _____
CEP _____ DDD _____ Telefone _____

Ponto de Referência _____

ESCOLARIDADE: Analfabeto 1º Grau Incompleto 1º Grau Completo 2º Grau Completo 3º Grau Completo

O preenchimento correto das informações, proporciona melhor acompanhamento das mulheres que estão em seguimento (casos positivos).

INFORMAÇÕES IMPORTANTES

- A qualidade da coleta para obter um resultado satisfatório;
- A responsabilidade dos municípios (mesmo os que não possuem laboratório) no preenchimento correto das fichas de Cito e Histo;
- A falta de envio das informações do Siscolo para as Regionais afeta diretamente na avaliação dos indicadores do Pacto da Saúde e da Atenção Básica; e
- Informações incompletas e falta de envio das informações dificultam o Controle de Qualidade feito pela FOSP.

FLUXO DAS INFORMAÇÕES-SISCOLO

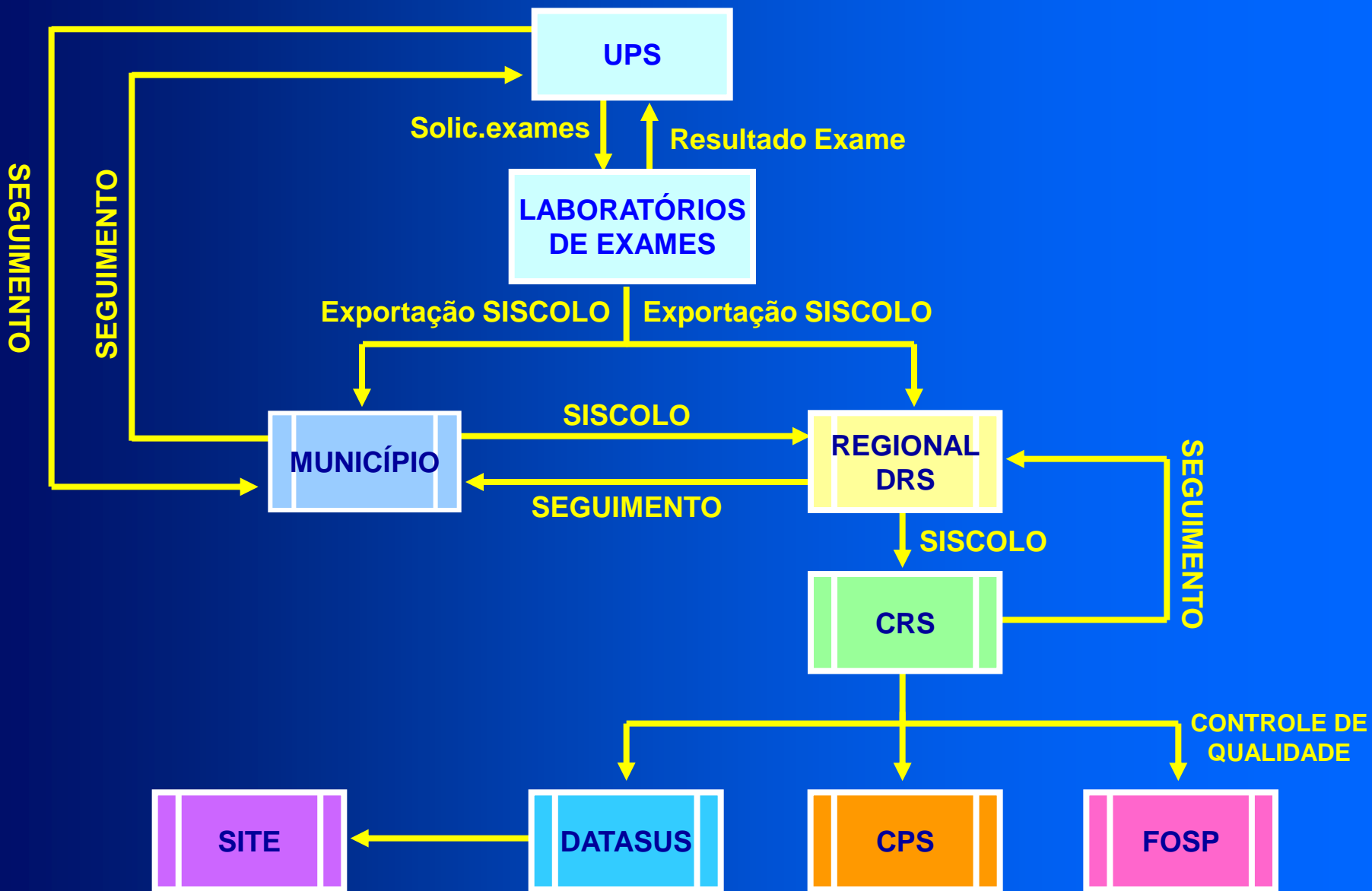

FLUXO DAS INFORMAÇÕES-BPA

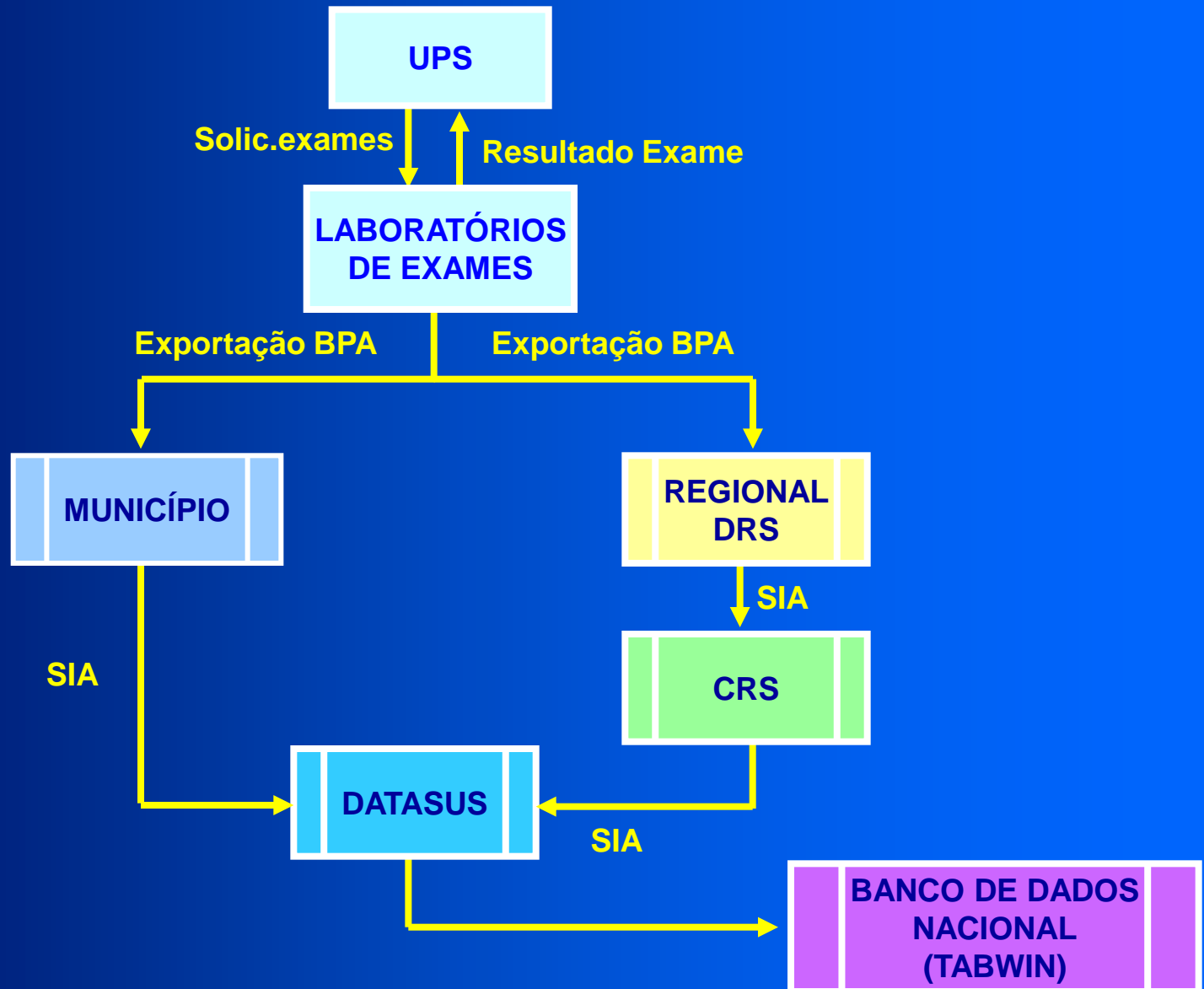

CAUSAS MAIS COMUNS DE REJEIÇÃO DO BPA NO SIA

- O estabelecimento não está cadastrado no CNES e conseqüentemente no SIA;
- O gestor não programou FPO dos procedimentos para o estabelecimento;
- Exames de Histopatologia sem resultados devidamente preenchidos no SISCOLO, não criam CID no arquivo de BPA, rejeitando esses exames no SIA.

SISTEMA SISCOLO

VERSÃO 4.08

INSTALAÇÃO DO SISTEMA

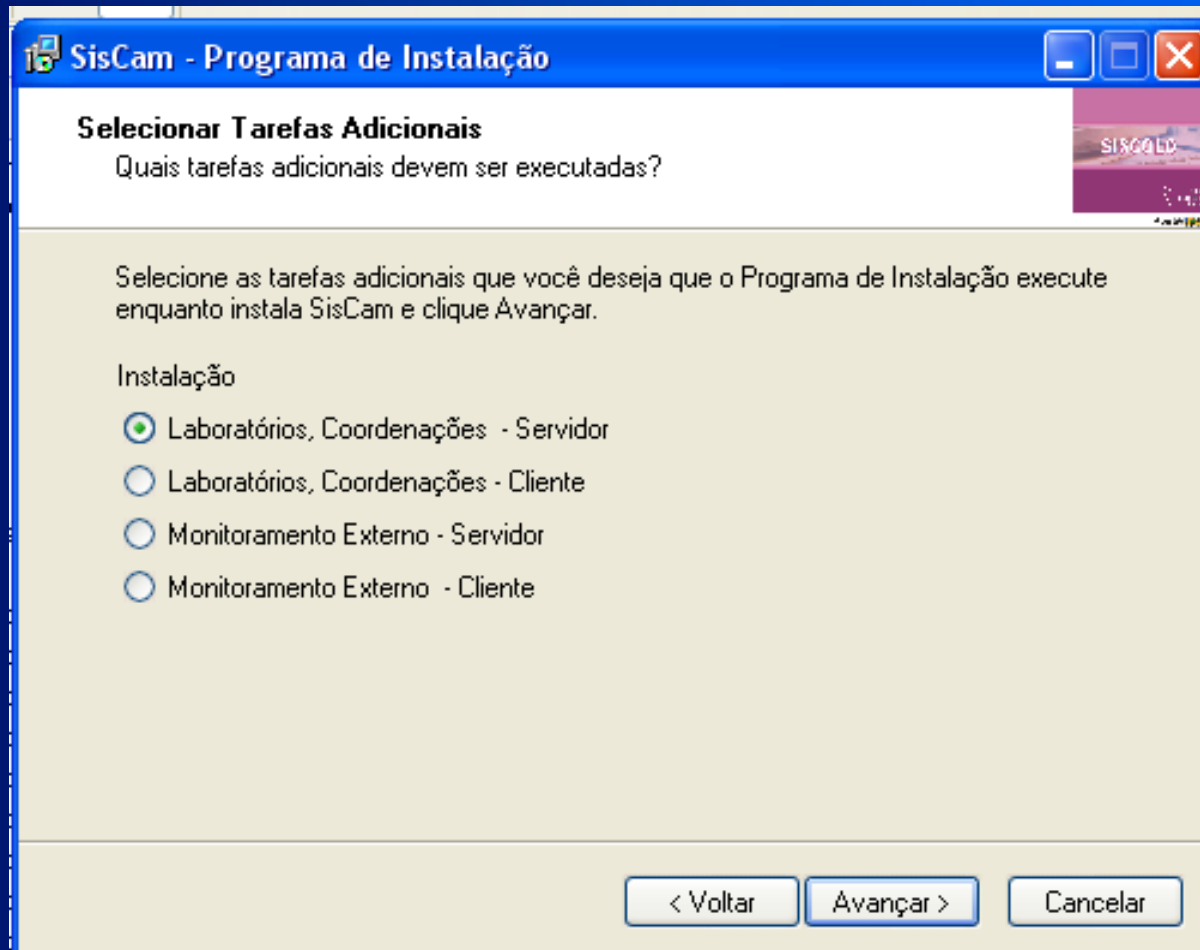

Servidor:
Instalação local

Cliente:
Instalação em rede

TIPOS DE INSTALAÇÃO:

- Prestador de Serviço
- Coordenação Municipal
- Coordenação Regional
- Coordenação Estadual

CONFIGURAÇÃO DE INSTALAÇÃO

Tipo de Instalação

Prestador de Serviço:

Principal

Máquina Auxiliar

Monitoramento Externo

Coordenações:

Coordenação Municipal

Coordenação Regional

Coordenação Estadual

Competência: 2009-01

Unidade de Federação: Sao Paulo

Município - IBGE: BAURU

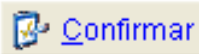
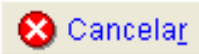
 Confirmar  Cancelar

O sistema considera a data do Sistema Operacional para iniciar a competência

PRESTADOR DE SERVIÇO (Laboratório)

Função principal da Instalação Prestador é cadastrar os dados referentes ao laboratório (prestador de serviço) que gera os exames citopatológico e histopatológico.

Poderão ser cadastrados mais de uma laboratório

CADASTROS

- Prestador de Serviço
- Unidade de Saúde
- Profissional
- Exames: Citopatológico / Histopatológico

INFORMAÇÕES DE CADASTROS

➤ Cadastro de Profissional:

- Cartão SUS obrigatório
- CBO cadastrado no CNES

PROCEDIMENTO	CBO
0203010019 - Exame citopatológico cérvico-vaginal microflora (CITO)	221105 - Biólogo
	223103 - Méd. Anatomopatologista
	223114 - Méd. Citopatologista
	223148 - Méd. Patologista Clínico
	223410 - Farmacêutico bioquímico
0203020081 - Exame anátomo patológico do colo uterino (HISTO)	223103 - Méd. Anatomopatologista

INFORMAÇÕES DE HISTO

Cadastro de Exame - Histopatológico

Requisição | Resultado Citopatológico | **Resultado Histopatológico** | Continuação I | Pesquisa

Tipo de procedimento cirúrgico *
 Biópsia

Macroscopia

Tipo de material recebido:
 biópsia, número de fragmentos:

peça cirúrgica, tamanho do tumor: x cm
distância da margem mais próxima:

Localização
 Ectocérvice Endocérvice Junção escamo-colunar

Microscopia

Lesões de caráter benigno
 Metaplasia Escamosa Cervicite crônica inespecífica
 Pólipo Endocervical Alterações citoarquiteturais compatíveis com ação viral (HPV)

Lesões de caráter neoplásico ou pré-neoplásico

NIC I (Displasia Leve) Carcinoma epidermóide Invasivo
 NIC II (Displasia Moderada) Carcinoma epidermóide, Impossível avaliar
 NIC III (Displasia Acentuada / Carcinoma in situ) Carcinoma verrucoso
 Carcinoma epidermóide Microinvasivo Carcinoma epidermóide não-ceratinizante

Adenocarcinoma in situ Adenocarcinoma viloglandular

Outras neoplasias malignas:

Novo
Alterar
Excluir
Salvar
Cancelar
Sair
Pesquisar

Modo de Consulta F1 - Ajuda F2 - Novo F3 - Alterar F4 - Excluir F5 - Salva F6 - Cancelar F7 - Sair F8 - Imprimir F10 - Pesquisar

Para os exames Histopatológicos:
Macroscopia e Microscopia:
campos em branco ou incorretos não geram CID no BPA e conseqüentemente, são rejeitados no SIA

ARQUIVOS GERADOS PELO PRESTADOR

BPA (faturamento SIA):

PAAMARAL.011 - indica a Produção Ambul.do Amaral / **011** indica o 1º arquivo gerado do mês 01

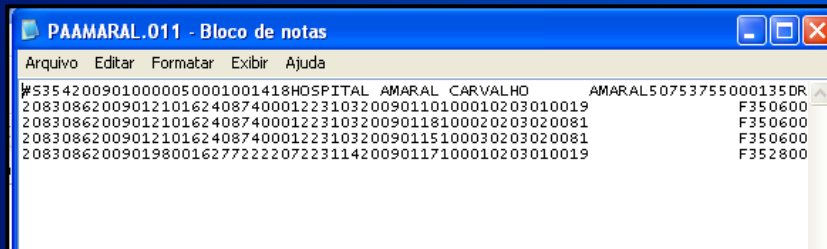

```
Arquivo Editar Formatar Exibir Ajuda
#53542009010000050001001418HOSPITAL AMARAL CARVALHO AMARAL50753755000135DR
208308620090121016240874000122310320090110100010203010019 F350600
208308620090121016240874000122310320090118100020203020081 F350600
208308620090121016240874000122310320090115100030203020081 F350600
208308620090198001627722220722311420090117100010203010019 F352800
```

REAMARAL.011 -
Recibo do BPA do
Amaral

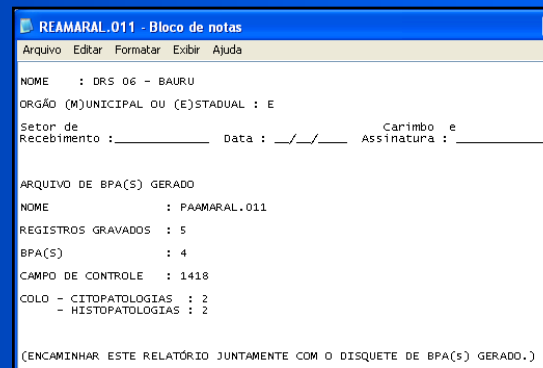

```
Arquivo Editar Formatar Exibir Ajuda
NOME : DRS 06 - BAURU
ORGÃO (M)JUNICIPAL OU (E)STADUAL : E
Setor de Recebimento : _____ Data : __/__/__ Carimbo e Assinatura : _____
ARQUIVO DE BPA(S) GERADO
NOME : PAAMARAL.011
REGISTROS GRAVADOS : 5
BPA(S) : 4
CAMPO DE CONTROLE : 1418
COLO - CITOPATOLOGIAS : 2
- HISTOPATOLOGIAS : 2
(ENCAMINHAR ESTE RELATÓRIO JUNTAMENTE COM O DISQUETE DE BPA(S) GERADO.)
```

Os arquivos de BPA do prestador são gravados dentro da subpasta C:\Datusus\SiscamFb\BPA

ARQUIVOS GERADOS PELO PRESTADOR

Exportação (SISCOLO Municipal ou Regional):

L2083086201012.ZIP - L indica Laborat. 2083086
referente a 12/2010

ReL2083086201012.ZIP - Recibo da Exportação do
Laborat. Amaral referente a 12/2010

Os arquivos de exportação do prestador são gravados dentro da subpasta C:\Datusus\SiscamFb\Exporta

CRITÉRIOS PARA GERAÇÃO DE BPA

➤ Os exames podem ter a data de liberação de até 3 competências anteriores.

Ex: competências atual: **12/2010**

Os exames não faturados liberados nas competências 09/09, 10/09 e 11/09 serão gerados na competência atual.

➤ O sistema só gera BPA dos exames liberados.

➤ O preenchimento do resultado dos exames também incide na importação do BPA no SIA.

COORDENAÇÃO MUNICIPAL

COORDENAÇÃO MUNICIPAL

As principais funções disponíveis para esta Instalação:

Importação de dados (laboratórios)

Importação de dados (Seguimento)

Exportação de dados (Regional)

Seguimento da Mulher

IMPORTAÇÃO DE ARQUIVOS

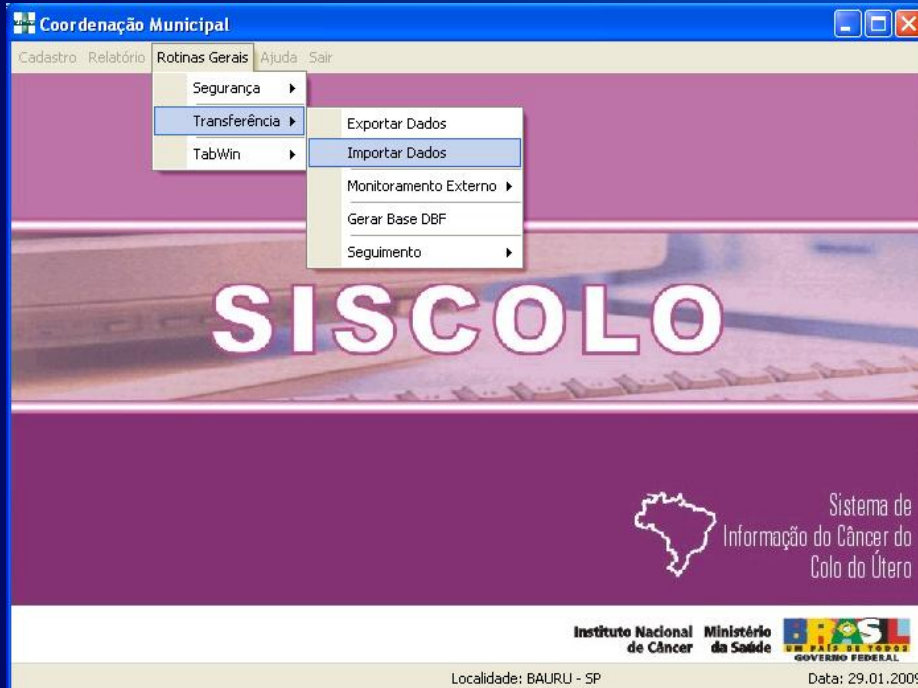

Copiar os arquivos a serem importados dentro da subpasta Importa

Não importar o arquivo do prestador diretamente do disquete

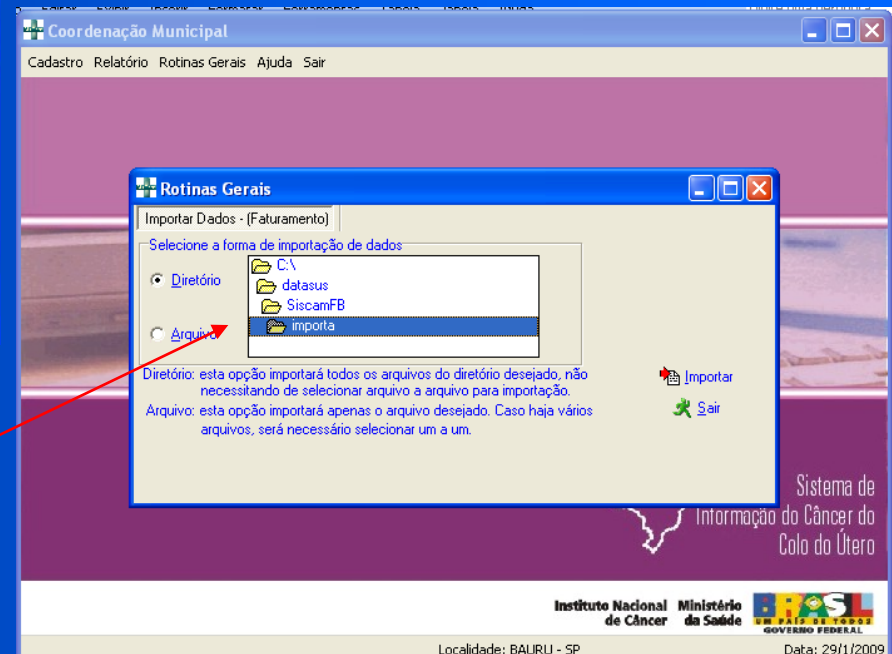

VERIFICAÇÃO DA IMPORTAÇÃO

Importa200901291712.txt - Bloco de notas

Arquivo Editar Formatar Exibir Ajuda

DATASUS - SISCOLO. 29/01/2009
Dados importados.
Nome do Arquivo: C:\datasus\SiscamFB\importa\L2083086200901.ZIP

Laboratório(s) importado(s):
2083086 - HOSPITAL AMARAL CARVALHO

	Lidos	Válidos	Recusados
Prestador de Serviço	1	1	0
Profissional	2	2	0
Unidade de Saúde	4	4	0
Citopatológico	2	2	0
Seguimento Cito	1	1	0
Histopatológico	2	2	0
Seguimento Histo	2	2	0

Lidos - Total de registros lidos do arquivo XML;
Válidos - Total dos registros importados para a base de dados;
Recusados - Registros recusados por existirem na base de dados.

Importação concluída com sucesso.

Localidade: BAURU - SP Data: 29/1/2009

Verificar se a quantidade de exames lidos estão iguais aos válidos

IMPORTAÇÃO DESCENTRALIZADA DE SEGUIMENTO

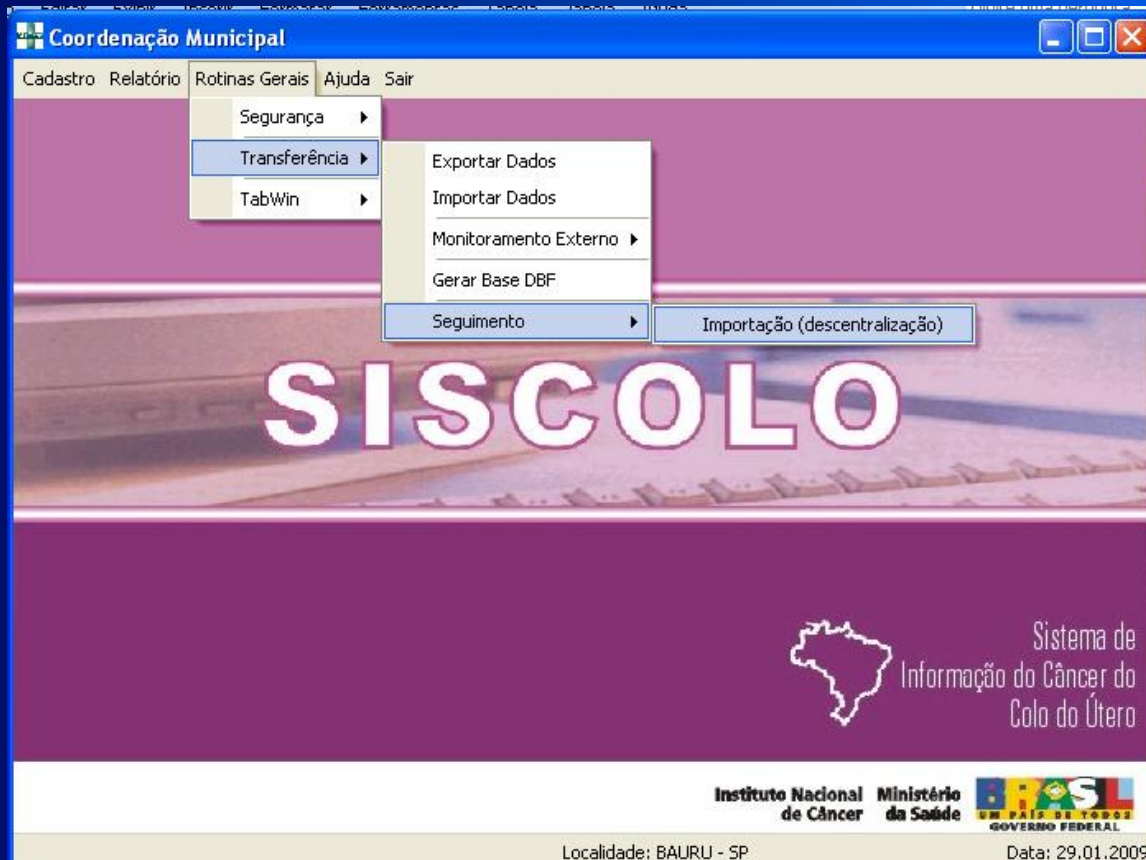

- Não importar diretamente do disquete, copiar o arquivo dentro da subpasta Importa
- O arquivo de seguimento conterà todos os casos positivos de pacientes residentes no município

CÓPIA DE SEGURANÇA

➤ A cópia de segurança (backup) deve ser feita com frequência, para poder recuperar as informações em caso de perda de dados.

➤ Backup pelo menos 1 vez ao mês.

EXPORTAÇÕES

- Na exportação dos dados, o arquivo é gerado com a nomenclatura **M35IBGEAAAAMM.ZIP** para a Regional.

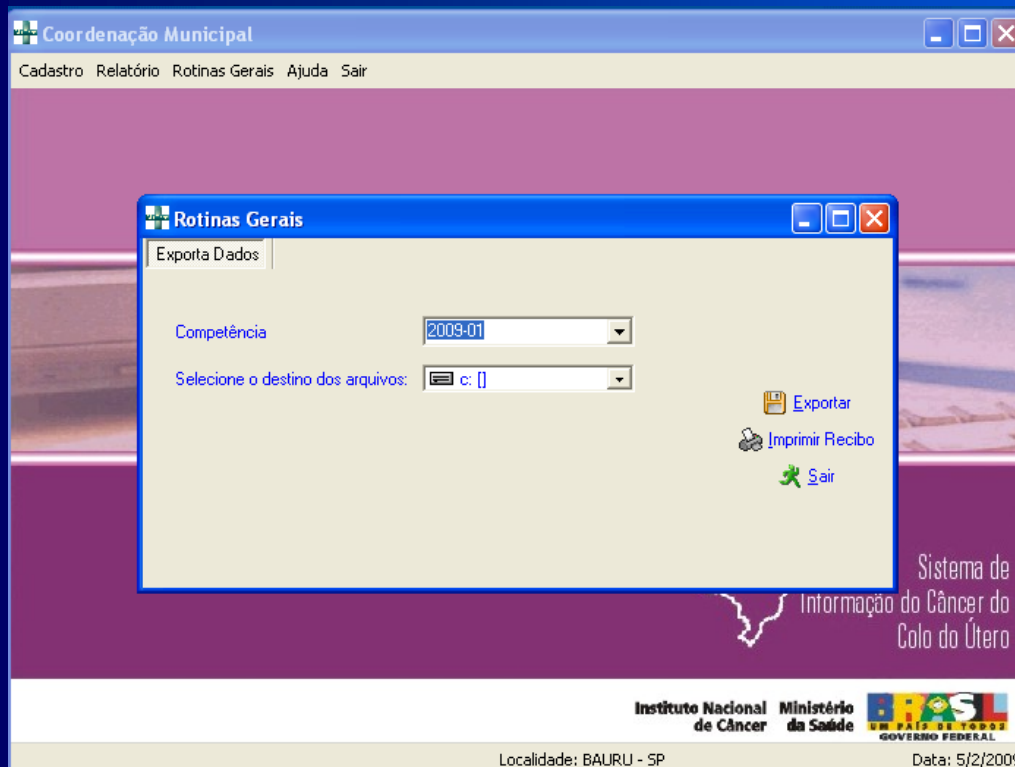

- O arquivo gerado será gravado no disco rígido, dentro da subpasta **C:\Datusus\SiscamFB\Exporta**

SEGUIMENTO

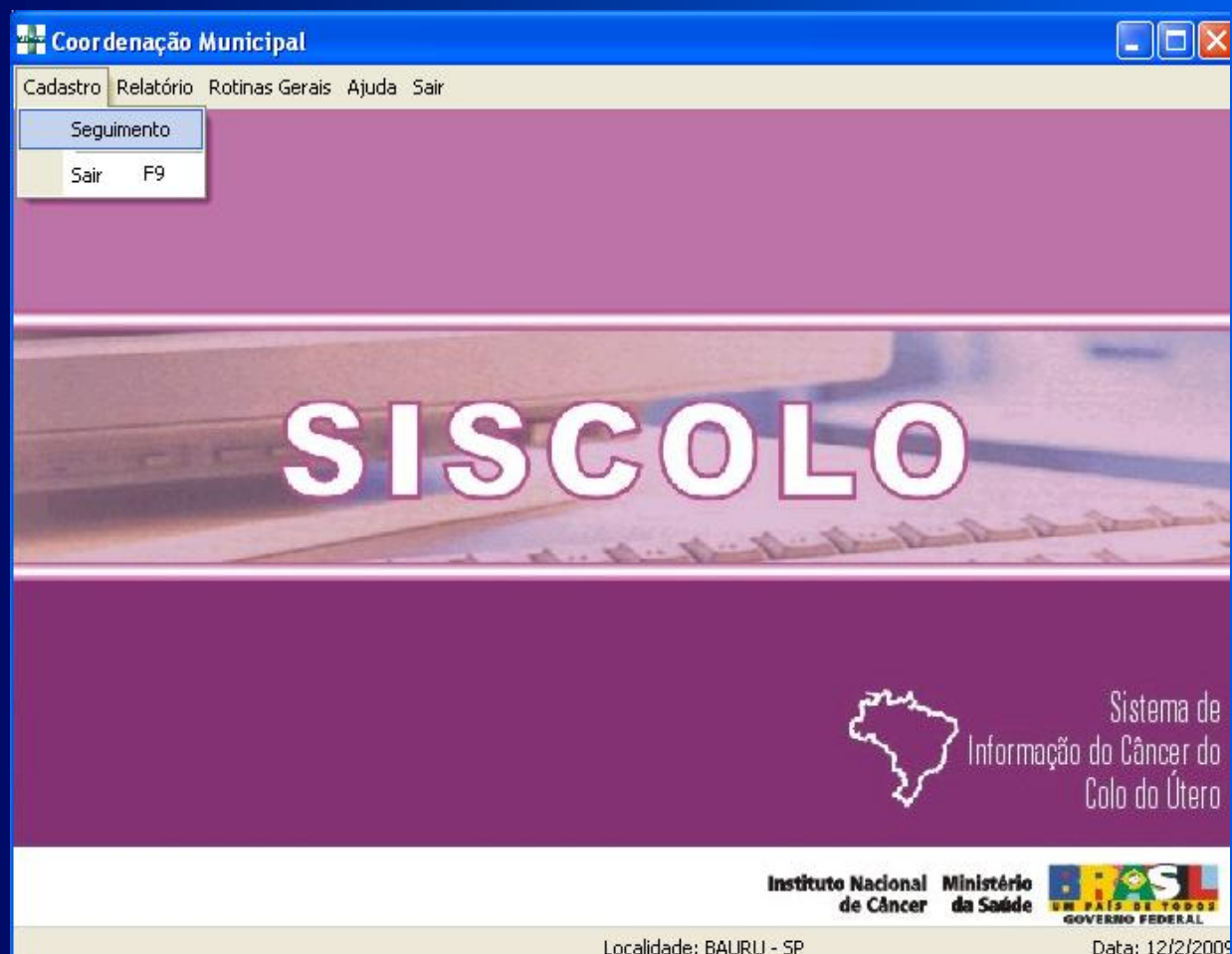

Todos os pacientes com diagnóstico positivo para câncer serão automaticamente selecionados para o seguimento, não necessitando de nenhum procedimento adicional.

CADASTRO DO SEGUIMENTO

Dados Paciente

Cartão SUS Nome

Apelido da Mulher Mãe

Identidade Órgão Emissor UF Nasc. Idade

CPF Endereço Núm.

Complemento Bairro UF

Município CEP Telefone

Ponto de Referência Data do Exame Data Digitação

Histórico de Seguimento

Data	Situação	Resumo
------	----------	--------

Novo
Alterar
Excluir
Salvar
Cancelar
Pesquisar
Sair

Novo
Alterar
Excluir
Imprimir

Tela principal do Cadastro de Seguimento da Mulher

O sistema permite que o município inclua uma mulher no seguimento.

Obs: SP99999-Prestador desconhecido

PESQUISA

Cadastro de Seguimento

Seguimento | Pesquisa | Associação

Nome: Município:

Visualizar

Todos os registros Em seguimento

Sem informação Seg. concluído

Não localizada Recusa/Abandono

Seguimento já associado a outro seguimento

Diagnóstico Original

- Células Atípicas Escamosas de Significado Indeterminado e Lesão Intra-epitelial de baixo grau
- Células Atípicas de Significado Indeterminado Glandulares
- Células Atípicas de origem indefinida
- Lesão intra-epitelial de alto grau
- Carcinoma escamoso invasivo e adenocarcinoma / Outras neoplasias

Nº Exame	Origem	Nome Paciente	Nome da Mãe	Nascimento
C6638/03	Citopatológico			
C2844/04	Citopatológico			
V.3586/05	Citopatológico			
V.1410/06	Citopatológico			
25403/2007	Citopatológico			
06440/2007	Citopatológico			
20206/2007	Citopatológico			
27475/2006	Citopatológico			
30830/2006	Citopatológico			
17231/2007	Citopatológico			
35495/2006	Citopatológico			
27045/2006	Citopatológico			
36567/2006	Citopatológico			
25687/2006	Citopatológico			
15084/2007	Citopatológico			
02009/2007	Citopatológico			

29444 Registro(s)

Modo de Consulta: F1 - Ajuda F2 - Novo F3 - Alterar F4 - Excluir F5 - Salvar F6 - Cancelar F7 - Sair F8 - Imprimir F10 - Pesquisar

Informar os dados necessários à pesquisa:

- Nome
- Município
- Seguintos lançados
- Diagnóstico original

ASSOCIAÇÃO DE EXAMES

Cadastro de Seguimento

Seguimento | Pesquisa | Associação

Procurando Por:

Nome: Nome da Mãe: Nasc.:

Rua: Número: Estado:

Município: Bairro:

Cartão: Identidade: CPF: Exame:

Relação de pacientes que podem ser associadas com a paciente acima:

Exame	Origem	Nome Paciente	Nome da Mãe
C.071/03	Citopatológico	WILMA	
C2844/04	Citopatológico	WILMA	
V.3586/05	Citopatológico	WILMA	
V.1410/06	Citopatológico	WILMA	
25403/2007	Citopatológico	WILMA	

Seguimento já associado ao seguimento procurado
 Seguimento já associado a outro seguimento

Localizar Mulher | **Associar** | Desassociar

Modo de Consulta | F1 - Ajuda F2 - Novo F3 - Alterar F4 - Excluir F5 - Salva F6 - Cancelar F7 - Sair F8 - Imprimir F10 - Pesquisar

➤ O objetivo é identificar pacientes com mais de um exame.

➤ Caso seja identificado uma mesma paciente com mais de um exame, faz-se a associação para obter o histórico completo da paciente

ASSOCIAÇÃO DE EXAMES

Cadastro de Seguimento

Seguimento | Pesquisa | Associação

Procurando Por:

Nome: WILMA Nome da Mãe: WILMA Nasc.:
Rua: Número: Estado: SP
Município: Bairro:
Cartão: Identidade: CPF: Exame: C6638/03

Relação de pacientes que podem ser associadas com a paciente acima:

Exame	Origem	Nome Paciente	Nome da Mãe
C.071/03	Citopatológico	WIL	
C2844/04	Citopatológico	WIL	
V.3586/05	Citopatológico	WIL	
V.1410/06	Citopatológico	WIL	
25403/2007	Citopatológico	WIL	

Pergunta

Deseja Realmente Associar o Seguimento?

Sim Não

Seguimento já associado ao seguimento procurado
Seguimento já associado a outro seguimento

Localizar Mulher | Associar | Desassociar

Modo de Consulta | F1 - Ajuda F2 - Novo F3 - Alterar F4 - Excluir F5 - Salva F6 - Cancelar F7 - Sair F8 - Imprimir F10 - Pesquisar

➤ A associação poderá ser feita quantas vezes for necessária.

➤ CTRL: seleciona vários registros de uma só vez

ASSOCIAÇÃO DE EXAMES

Cadastro de Seguimento

Seguimento Pesquisa Associação

Procurando Por:

Nome: **WILMA** Nome da Mãe: **WILMA** Nasc.:
Rua: Número: Estado: SP
Município: Bairro:
Cartão: Identidade: CPF: Exame: C.071/03

Relação de pacientes que podem ser associadas com a paciente acima:

Exame	Origem	Nome Paciente	Nome da Mãe
C6638/03	Citopatológico	WILMA	
C2844/04	Citopatológico	WILMA	
V.3586/05	Citopatológico	WILMA	
V.1410/06	Citopatológico	WILMA	
25403/2007	Citopatológico	WILMA	

Seguimento já associado ao seguimento procurado
 Seguimento já associado a outro seguimento

Localizar Mulher Associar Desassociar

Modo de Consulta F1 - Atuda F2 - Novo F3 - Alterar F4 - Excluir F5 - Salva F6 - Cancelar F7 - Sair F8 - Imprimir F10 - Pesquisar

Situação das
pacientes
associadas

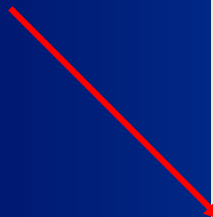

ASSOCIAÇÃO DE EXAMES (através da procura)

Cadastro de Seguimento

Seguimento | Pesquisa | Associação

Nome: Município:  Pesquisar

Visualizar

Todos os registros Em seguimento
 Sem informação Seg. concluído
 Não localizada Recusa/Abandono

Diagnóstico Original

Células Atípicas Escamosas de Significado Indeterminado e Lesão Intra-epitelial de baixo grau
 Células Atípicas de Significado Indeterminado Glandulares
 Células Atípicas de origem indefinida
 Lesão intra-epitelial de alto grau
 Carcinoma escamoso invasivo e adenocarcinoma / Outras neoplasias

Seguimento já associado a outro seguimento 

Nº Exame	Origem	Nome Paciente	Nome da Mãe	Nascimento
3310/08	Citopatológico	ANA CLÁUDIA MARIA DOS SANTOS		
15770/08	Histopatológico	ANA CLAUDIA MARIA SANTOS		
39575/07	Citopatológico			
17031/07	Histopatológico			
6030/08	Citopatológico			
4217/03	Citopatológico			
38158/08	Citopatológico			
11857/08	Histopatológico			
00184/08	Citopatológico			
55691/06	Citopatológico			
14078/06	Citopatológico			
47414/07	Citopatológico			
5081/06	Citopatológico			
38032/03	Citopatológico			
20080514140329	Digitado			
12255/07	Citopatológico			

9065 Registro(s)

Modo de Consulta: F1 - Ajuda F2 - Novo F3 - Alterar F4 - Excluir F5 - Salva F6 - Cancelar F7 - Sair F8 - Imprimir F10 - Pesquisar

ASSOCIAÇÃO DE EXAMES (através da procura)

Cadastro de Seguimento

Seguimento Pesquisa Associação

Procurando Por:

Nome	Nome da Mãe	Nasc.
ANA CLÁUDIA MARIA DOS SANTOS		
Rua	Número	Estado
		SP
Município	Bairro	
Cartão	Identidade	CPF
		Exame
		3310/08

Relação de pacientes que podem ser associados

Exame	Origem	Nome	Mãe	Nome
-------	--------	------	-----	------

Localizar Mulher

Informe o nome completo ou parte dele para localizar.

ANA CLAUDIA

OK Cancelar

Seguimento já associado ao seguimento procurado
Seguimento já associado a outro seguimento

Localizar Mulher Associar Desassociar

Modo de Consulta F1 - Ajuda F2 - Novo F3 - Alterar F4 - Excluir F5 - Salva F6 - Cancelar F7 - Sair F8 - Imprimir F10 - Pesquisar

ASSOCIAÇÃO DE EXAMES (através da procura)

Cadastro de Seguimento

Seguimento | Pesquisa | Associação

Procurando Por:

Nome	Nome da Mãe	Nasc.
ANA CLÁUDIA MARIA DOS SANTOS		
Rua	Número	Estado
		SP
Município	Bairro	
Cartão	Identidade	CPF
		Exame
		3310/08

Relação de pacientes que podem ser associadas com a paciente acima:

Exame	Origem	Nome Paciente	Nome da Mãe
15770/08	Histopatológico	ANA CLAUDIA MARIA SANTOS	
39575/07	Citopatológico	ANA CLAUDIA	
17031/07	Histopatológico	ANA CLAUDIA	

Seguimento já associado ao seguimento procurado
 Seguimento já associado a outro seguimento

Localizar Mulher | Associar | Desassociar

Modo de Consulta: F1 - Ajuda, F2 - Novo, F3 - Alterar, F4 - Excluir, F5 - Salva, F6 - Cancelar, F7 - Sair, F8 - Imprimir, F10 - Pesquisar

FOLHA DE DADOS

Cadastro de Seguimento

Seguimento | Pesquisa | Associação

Dados Paciente

Cartão SUS Nome **ANA CLÁUDIA MARIA DOS SANTOS**

Apelido da Mulher Mãe

Identidade Órgão Emissor UF Nasc. Idade

CPF Endereço Núm.

Complemento Bairro UF **SP**

Município CEP Telefone

Ponto de Referência Data do Exame **07/01/2003** Data Digitação **21/01/2003**

Histórico de Seguimento

Data	Situação	Resumo
07/01/2003	Diag. Original	Diagnóstico Original - 07/01/2003
19/08/2003	Rep. de Exame	
20/04/2004	Rep. de Exame	
28/06/2005	Rep. de Exame	
07/03/2006	Rep. de Exame	
03/09/2007	Rep. de Exame	

- Unidade de Saúde:
CNES: 2082187
Nome: FUNDD.APOIO ENS/PESQ E ASSIST HCFMRPUSP

- Número do Exame: C.071/03

- Diagnóstico Epitelial:
Lesão intra-epitelial de baixo grau (compreendendo efeito citopático pelo HPV e neoplasia intra-epitelial cervical grau I).

Novo
Alterar
Excluir
Salvar
Cancelar
Pesquisar
Sair

Novo
Alterar
Excluir
Imprimir

Modo de Consulta F1 - Ajuda F2 - Novo F3 - Alterar F4 - Excluir F5 - Salva F6 - Cancelar F7 - Sair F8 - Imprimir F10 - Pesquisar

Esta tela apresenta os dados da mulher que está em seguimento, de acordo com as informações fornecidas nos exames realizados pelo laboratório

Na parte inferior da tela, serão atualizados os dados da mulher.

REPETIÇÃO DE EXAME

Novo Histórico do Seguimento

Repetição de Exame | Colposcopia/Biópsia | Tratamento Realizado

Repetição do Exame Citopatológico

Dentro dos Limites da Normalidade

Data da repetição: 13/02/2009

Diagnóstico:

Epitelial
Células Atípicas de Significado Indeterminado Escamosas provavel/não neoplática

Glandular
Células Atípicas de Significado Indeterminado Glandulares sem afastar alto grau.

Células Atípicas de origem indefinida

Outras Neoplasias Malignas

Situação do Seguimento

Seguimento Concluído

Em Seguimento

Seguimento Concluído

Recusa/Abandono

Não Localizada

Informação Obtida Por:

Dados da Unidade de Saúde Visita Domiciliar

Correspondência

Outras

Seguimento Concluído por:

Alta/Cura

Transferência Centro Especializado Câncer

Óbito

Centro Especializado

Data do Movimento: 19/08/2009

Modo Inclusão

F1 - Ajuda - F5 - Salva F6 - Cancelar F7 - Sair

Salvar

Cancelar

COLPOSCOPIA/BIÓPSIA

Novo Histórico do Seguimento

Repetição de Exame | Colposcopia/Biópsia | Tratamento Realizado

Colposcopia: Normal Data: 02/02/2009

Biópsia: Sim Data: 12/02/2009

Laudo da Biópsia: NIC II

Metaplasia Escamosa ou Cervicite crônica

Alterações compatíveis com HPV/NIC I

Adenocarcinoma

Outras Neoplasias: []

Situação do Seguimento: Não Localizada

Informação Obtida Por: Dados da Unidade de Saúde Visita Domiciliar

Correspondência

Outras: []

Seguimento Concluído por: []

Centro Especializado: []

Data do Movimento: 12/02/2009

Salvar Cancelar

Esta tela apresenta informações sobre outros exames realizados pela paciente, como: colposcopia e resultado da biópsia.

Informa o novo endereço

Endereço: RUA DAS FLORES

Número: 155 Bairro: CENTRO

Complemento: [] CEP: 17052690

UF: SP Município: BATATAIS

Ponto de Referência: []

Telefone: []

Salvar Cancelar

Modo de Alteração F1 - Ajuda - F5 - Salva F6 - Cancelar F7 - Sair

Tela para alterar o endereço

TRATAMENTO REALIZADO

Novo Histórico do Seguimento

Repetição de Exame Coloscopia/Biópsia **Tratamento Realizado**

Tratamento Realizado

<input checked="" type="checkbox"/> CAF	Data	10/02/2009	<input type="checkbox"/> Clínico/Medicamentoso	Data	__/__/__
<input checked="" type="checkbox"/> Conização	Data	10/02/2009	<input checked="" type="checkbox"/> Quimioterapia	Data	12/02/2009
<input type="checkbox"/> Histerectomia	Data	__/__/__	<input type="checkbox"/> Radioterapia	Data	__/__/__
<input type="checkbox"/> Cuidados Paliativos	Data	__/__/__	<input type="checkbox"/> Outros	[]	
				Data	__/__/__

Situação do Seguimento: Seguimento Concluído
Data: 12/02/2009

Informação Obtida Por:
 Dados da Unidade de Saúde Visita Domiciliar
 Correspondência
 Outras []

Seguimento Concluído por: Transferência Centro Especializado Câncer
Centro Especializado: HOSPITAL DO CANCER DE BARRETOS
Data do Movimento: 12/02/2009

Modo Inclusão F1 - Ajuda - F5 - Salva F6 - Cancelar F7 - Sair

Esta tela apresenta informações sobre o tratamento que está sendo realizado na paciente

AVISOS IMPORTANTES

- Para os municípios que possuem laboratórios, o seguimento segue mensal e automaticamente na exportação.
- Para os municípios que não possuem laboratório e só importam o arquivo de seguimento, a própria DRS definirá o prazo que esses municípios devem retornar com as informações de seguimento atualizadas.

RELATÓRIOS

Coordenação Municipal

Cadastro Relatório Rotinas Gerais Ajuda Sair

- Pacientes (Pesquisa)
- Prestador de Serviço
- Profissional
- Unidade de Saúde
- Pacientes
- Casos Positivos
- Laudos
- Monitoramento Externo ▶
- Contagem de Coletas
- Exame Por Profissional
- Seguimento

ISCOLO

Sistema de Informação do Câncer do Colo do Útero

Instituto Nacional de Câncer Ministério da Saúde

UM PAÍS DE TODOS GOVERNO FEDERAL

Localidade: BAURU - SP Data: 12/2/2009

RELATÓRIOS CASOS POSITIVOS

Casos Positivos - Relatório

Relatório de Casos Positivos

Prestador de Serviço <input checked="" type="radio"/> Laboratórios	Exame <input checked="" type="radio"/> Citopatológico <input type="radio"/> Histopatológico	Tipo de resultado <input type="radio"/> Diagnóstico <input type="radio"/> Biópsia <input type="radio"/> Insatisfatórios/Rejeitados <input type="radio"/> Todos
Tipo <input checked="" type="radio"/> Por Prestador <input type="radio"/> Por Unid. de Saúde <input type="radio"/> Todos	CNPJ Prestador HOSPITAL AMARAL CARVALHO <input type="radio"/> Ordenar por CNPJ <input checked="" type="radio"/> Ordenar pela Razão Social	Unidade de Saúde <input type="text"/>
Tipo <input checked="" type="radio"/> Lâminas selecionadas <input type="radio"/> Dados clínicos	Laudos <input type="radio"/> Por Intervalo de Data <input type="radio"/> A partir do Último Exame:	<input type="radio"/> Exame igual a: <input type="text"/>
Tipo de BPA <input type="radio"/> BPA para a competência atual <input type="radio"/> BPA para nova competência	Período 01/01/2009 a 01/02/2009	Competência <input type="text"/>

Relatório Sair

Permite
selecionar
Tipo de
Prestador /
Tipo de
Exame e
Período

RELATÓRIOS CASOS POSITIVOS

Ministério da Saúde

Siscolo - Sistema de Informações do Câncer do Colo do Útero

Emissão: 09/02/2009
Hora: 17:16
Página: 1
UF: SP

Relação de Casos Positivos - Citopatologia do Colo do Útero

Período: 01/01/2009 a 01/02/2009

Unidade de Saúde (CNES): NUCLEO DE ESPECIALIDADE MACATUBA 2077035

CNPJ: 50.753.755/0001-35

Nome do Laboratório: HOSPITAL AMARAL CARVALHO

Exame: 16

Mun: 3506003 - SP **Município:** BAURU

Nome do Paciente: FLOR DE LIZ

Endereço: ALAMEDA SANTOS

N.º: 12 **Complemento:**

Bairro: ALTOS DA BOA VI

Município: MACATUBA

UF: SP

Resultados

Células atípicas de significado indeterminado

Glandulares: Não se pode afastar lesão de alto grau

Atipias em células escamosas: Lesão intra-epitelial de alto grau (compreendendo neoplasias intra-epiteliais cervicais graus II e III)

Total Geral: 1

Relação
dos casos
positivos
por
Prestador

RELATÓRIOS DE BUSCA ATIVA

Relatórios de Seguimento

UF:

Opções de Relatórios

Busca Ativa Situação de Seguimento Consolidado de Dados

Período: a

Relatório por

Seguimento pelo município da paciente
 Seguimento pelo município da Unidade de Saúde
 Seguimento pela Unidade de Saúde

Diagnóstico Original

Células Atípicas Escamosas de Significado Indeterminado e Lesão Intra-epitelial de baixo grau
 Células Atípicas de Significado Indeterminado Glandulares
 Células Atípicas de origem indefinida
 Lesão intra-epitelial de alto grau
 Carcinoma escamoso invasivo e adenocarcinoma / Outras neoplasias
 Todos os Diagnósticos

Busca Ativa

Tipo de Impressão

Uma mulher por folha Trocar de folha ao mudar município.
 Mais de uma mulher por folha

Tipos de Relatórios

Mulher em seguimento, mas sem informação no período.
 Mulheres sem seguimento/informação

Imprimir
Sair

O município deve enviar este relatório para as Unidades de Saúde, para que estas informem a situação atual da mulher listada.

MODELO REL. BUSCA ATIVA

Ministério da Saúde

Emissão: 12/02/2009

Siscolo – Sistema de Informações do Câncer do Colo do Útero

Hora: 16:52

UF: SP

Relatório de Busca Ativa:

Unidade de Saúde: NUCLEO DE SAUDE TIBIRICA

Município: BAURU

UF: SP

Nome: FLOR DE LIZ

Apelido:

Mãe: EDINALVA PEREIRA LIZ

Data do nascimento: 25/10/1967

Idade: 41

Endereço: RUA DOS LIROS

Número: 123

Complemento:

Bairro: CENTRO

Município: BAURU

UF: SP

Telefone:

Ponto de referência:

Data do exame: 29/01/2009

Repetição do Exame Citopatológico

Data: __/__/__

Dentro dos limites da Normalidade

Epitelial

- Células Atípicas de Significado Indeterminado Escamosas provavel/não neoplásica
- Células Atípicas de Significado Indeterminado Escamosas sem afastar alto grau
- Lesão intra-epitelial de baixo grau (compreendendo efeito citopático pelo HPV e neoplasia intra-epitelial cervical grau I)
- Lesão intra-epitelial de alto grau (compreendendo neoplasias intra-epiteliais cervicais graus II e III)
- Lesão intra-epitelial de alto grau, não podendo excluir micro-invasão
- Carcinoma epidermóide invasor.

Glandular

- Células Atípicas de Significado Indeterminado Glandulares provavel/não neoplásica.
- Células Atípicas de Significado Indeterminado Glandulares sem afastar alto grau.
- Adenocarcinoma in situ
- Adenocarcinoma invasor

RELATÓRIO DO INDICADOR DE TRATAMENTO/SEGUIMENTO

Relatórios de Seguimento

UF:

Opções de Relatórios

Busca Ativa Situação de Seguimento Consolidado de Dados

Período: a

Relatório por

Seguimento pelo município da paciente
 Seguimento pelo município da Unidade de Saúde
 Seguimento pela Unidade de Saúde

Diagnóstico Original

Células Atípicas Escamosas de Significado Indeterminado e Lesão Intra-epitelial de baixo grau
 Células Atípicas de Significado Indeterminado Glandulares
 Células Atípicas de origem indefinida
 Lesão intra-epitelial de alto grau
 Carcinoma escamoso invasivo e adenocarcinoma / Outras neoplasias
 Todos os Diagnósticos

 Imprimir
 Sair

RELATÓRIO CONSOLIDADO DE DADOS

Ministério da Saúde

Siscolo - Sistema de Informações do Câncer do Colo do Útero

Emissão: 16/04/2009

Hora: 16:59

Página: 2

UF: SP

Relatório Consolidado de Dados

Diagnóstico(s) Selecionado(s): (Lesão intra-epitelial de alto grau)

Período: 01/01/2007 até 31/12/2007

Município da Residência	Sem Seguimento				Em Seguimento		Seguimento Concluído						Recusa/Abandono		Total	
	Não Localizada		Sem Informação				Ata/Cura		Transferência		Óbito					
	n	%	n	%	n	%	n	%	n	%	n	%	n	%		
	0	0,00	2	100,00	0	0,00	0	0,00	0	0,00	0	0,00	0	0,00	2	100,00
	0	0,00	16	100,00	0	0,00	0	0,00	0	0,00	0	0,00	0	0,00	16	100,00
	0	0,00	0	0,00	0	0,00	1	100,00	0	0,00	0	0,00	0	0,00	1	100,00
	0	0,00	24	100,00	0	0,00	0	0,00	0	0,00	0	0,00	0	0,00	24	100,00
	0	0,00	29	100,00	0	0,00	0	0,00	0	0,00	0	0,00	0	0,00	29	100,00
	0	0,00	5	100,00	0	0,00	0	0,00	0	0,00	0	0,00	0	0,00	5	100,00
Total Geral	1	0,60	151	90,42	9	5,39	1	0,60	2	1,20	0	0,00	3	1,80	167	100,00

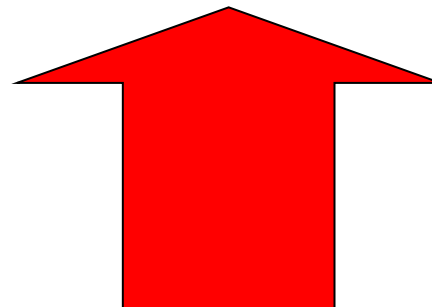

GERAÇÃO DE ARQUIVOS TABWIN

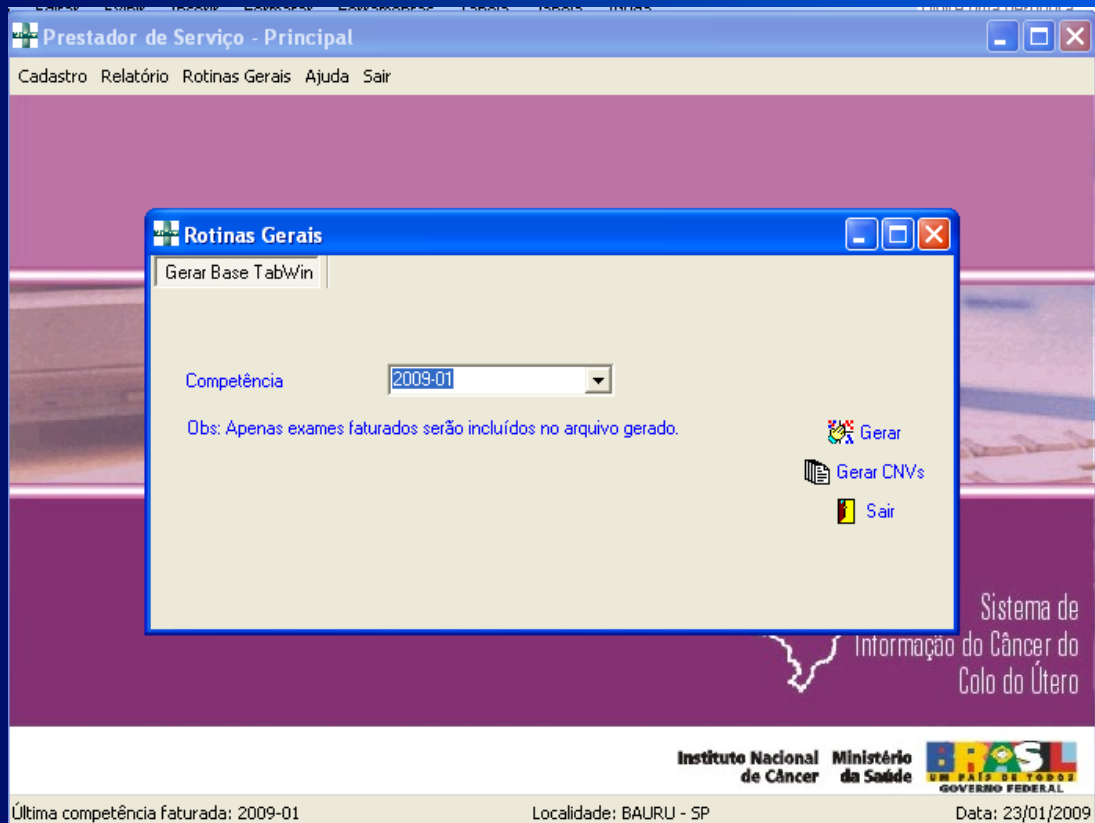

- Geração de CNV
- Geração mensal dos arquivos DBF para Tabwin (DBC arjeado)

Todos os arquivos referentes ao Tabwin, são gravados na subpasta C:\Datusus\SiscamFb\twsiscam

SELEÇÃO DE ARQUIVOS TABWIN

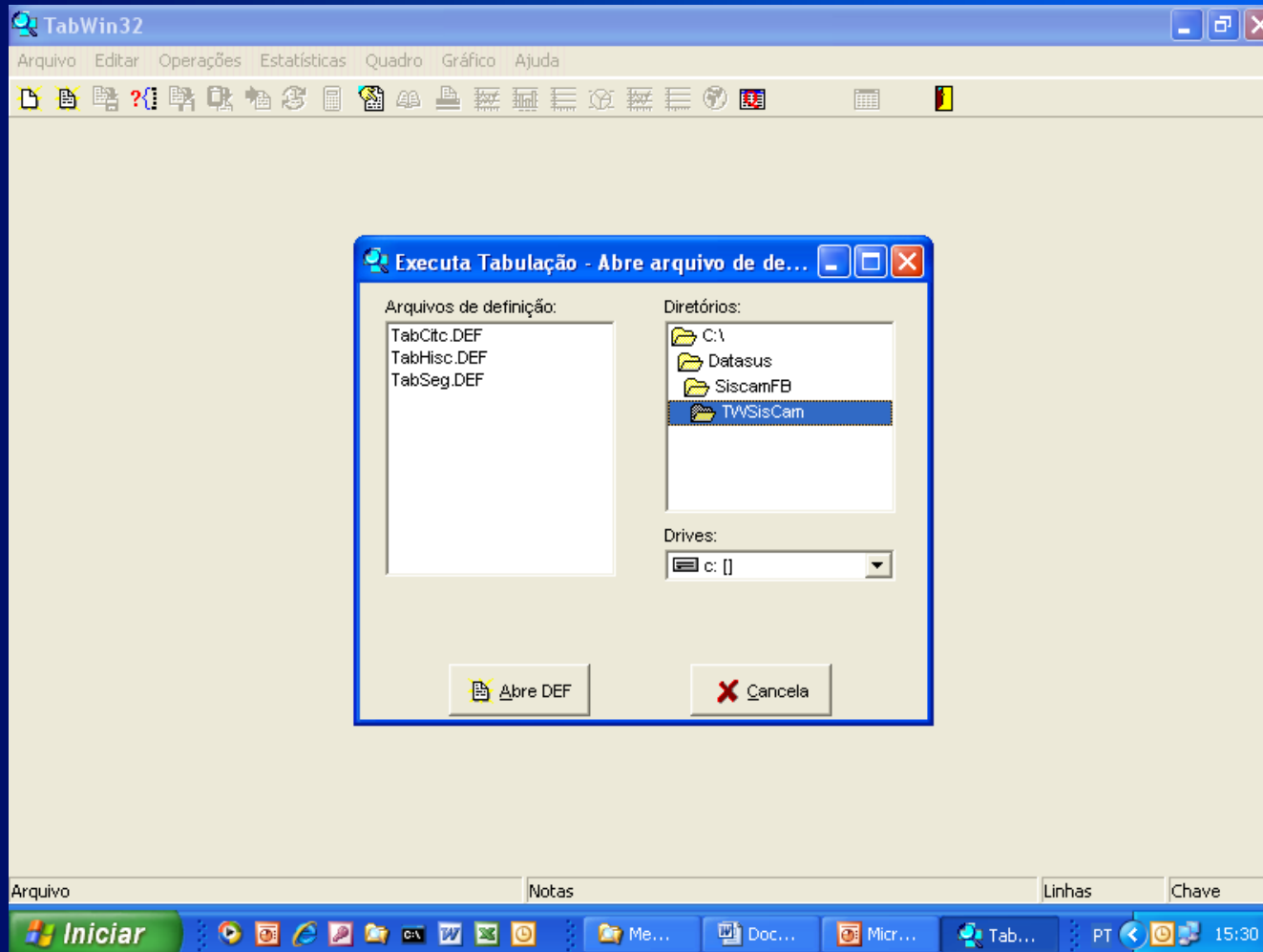

São gerados 3
arquivos DEF:

- TABCITC
- TABHISC
- TABSEG

VARIÁVEIS DO RELATÓRIO

H:\BDADOS\Siscolo-cito-a partir de 0606.DEF

Linhas	Colunas	Incremento	Arquivos
Macro Região da Un	Regioes Saud Resid	Freqüência	H:\BDADOS\SISCOLOWO
Macro DRS da Unid.	Unidade de saúde	Amostra Rejeitada	TWCC0801.DBC
Munic.de residenci	Prestador de servi	Rejeitada:Id.Lamin	TWCC0802.DBC
DRS Resid.Paciente	Ano competencia	Rej:Lamina danif	TWCC0803.DBC
DRS e Munic.Resid.	Mes/Ano competenci	Rej:Causas alheias	TWCC0804.DBC
Macro Região Resid	Faixa etária	Rejeitada:Outros	TWCC0805.DBC
Macro DRS Resid.Pa	Escolaridade	Satisfatoria	TWCC0806.DBC
Regioes Saud Resid	Citologia anterior	Ins:mat.acelular	TWCC0807.DBC

Sup linhas zeradas Sup colunas zeradas

Seleções disponíveis

- Unidade de saúde
- Prestador de servi
- Ano competencia
- Mes/Ano competenci
- Escolaridade
- Citologia anterior

Inclui Exclui

Seleções ativas

- Faixa etária

Executar Cancelar Sair

Localizar categoria

Categorias Seleccionadas

- Ate 11 anos
- Entre 12 a 14 anos
- Entre 15 a 19 anos
- Entre 20 a 24 anos
- Entre 25 a 29 anos
- Entre 30 a 34 anos
- Entre 35 a 39 anos
- Entre 40 a 44 anos
- Entre 45 a 49 anos

Testar CRC
 Salvar registros

Não Classificados

- Ignorar
- Incluir
- Discriminar

0:10

RELATÓRIO POR COMPETÊNCIA E RESIDÊNCIA DA PACIENTE

Munic.de residenci	JANEIRO/2009	FEVEREIRO/2009	MARÇO/2009	ABRIL/2009	MAIO/2009	Total
Total	17.674	19.298	24.201	25.242	26.575	112.990
350380 ARTUR NOGUEIRA - SP	26	21	25	42	26	140
350390 ARUJA - SP	0	2	0	0	48	50
420170 ASCURRA - SC	0	0	0	1	0	1
350395 ASPASIA - SP	8	2	1	1	2	14
350400 ASSIS - SP	39	49	50	55	49	242
350410 ATIBAIA - SP	76	65	72	68	64	345
350420 AURIFLAMA - SP	11	10	10	13	15	59
350430 AVAI - SP	0	2	1	3	2	8
350440 AVANHANDAVA - SP	3	4	10	6	18	41
350450 AVARE - SP	28	15	31	53	36	163
350460 BADI BASSITT - SP	6	4	7	15	16	48
350470 BALBINOS - SP	0	1	0	0	0	1
350480 BALSAMO - SP	2	3	8	4	5	22
350490 BANANAL - SP	8	1	6	19	12	46
350500 BARAO DE ANTONINA - SP	0	4	2	1	0	7
350510 BARBOSA - SP	7	1	15	7	1	31
350520 BARIRI - SP	10	12	23	8	16	69
350530 BARRA BONITA - SP	28	12	22	26	37	125
350535 BARRA DO CHAPEU - SP	2	9	4	3	8	26
350540 BARRA DO TURVO - SP	6	4	7	3	6	26
350550 BARRETOS - SP	15	55	54	52	26	202
350560 BARRINHA - SP	16	7	28	18	20	89
350570 BARUERI - SP	233	218	302	250	94	1.097
350580 BASTOS - SP	12	29	30	31	34	136
350590 BATATAIS - SP	27	32	19	28	38	144
350600 BAURU - SP	92	107	192	123	153	667
350610 BEBEDOURO - SP	1	34	37	56	1	129

COORDENAÇÃO REGIONAL

COORDENAÇÃO REGIONAL

As principais funções disponíveis para esta Coordenação:

Importação de dados (Laboratórios)

Importação de dados (Municípios)

Exportação de dados (Estado)

TIPOS DE RELATÓRIOS

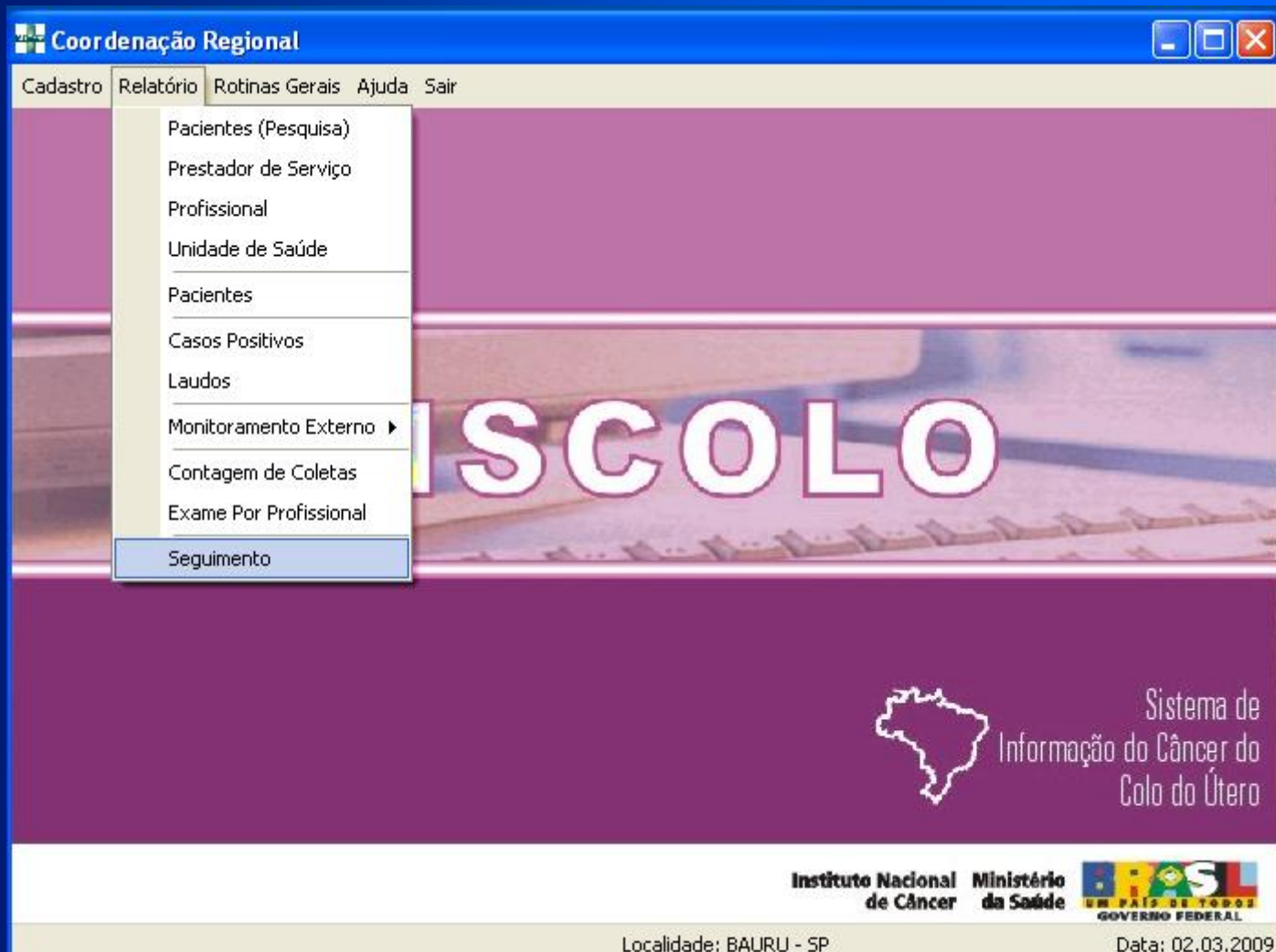

Coordenação Regional

Cadastro Relatório Rotinas Gerais Ajuda Sair

- Pacientes (Pesquisa)
- Prestador de Serviço
- Profissional
- Unidade de Saúde
- Pacientes
- Casos Positivos
- Laudos
- Monitoramento Externo ▶
- Contagem de Coletas
- Exame Por Profissional
- Seguimento

ISCOLO

Sistema de Informação do Câncer do Colo do Útero

Instituto Nacional de Câncer Ministério da Saúde

BRASIL UM PAÍS DE TODOS GOVERNO FEDERAL

Localidade: BAURU - SP Data: 02.03.2009

TIPOS DE RELATÓRIOS

- **Paciente** (todos os exames incluídos na base sejam pesquisados)
- **Prestador de Serviço** (Lista todos os Prestadores de Serviço cadastrados no sistema)
- **Profissional** (Relação dos profissionais cadastrados)
- **Unidade de Saúde** (lista todos as Unidades de Saúde que fazem coleta dos exames)
- **Pacientes** (Emite a relação de exames CITO/HISTO por prestador e tipo de resultado)

TIPOS DE RELATÓRIOS-cont.

- **Contagem de Requisições** (lista o total de requisições Fechadas e em Aberto)
- **Requisições abertas** (Exibe a relação de requisições Abertas)
- **Casos Positivos** (Lista os casos positivos por prestador e período)
- **Contagem de Coletas** (Lista as requisições de um determinado laboratório apresentando total de exames Fechados e em Aberto)
- **Exame por Profissional** (Exibe todos os exames por Profissional)

AVISO PARA DRS

- O Datasus já enviou "executável" que corrige o número do novo Departamento Regional de Saúde.

Arquivo gerado através do sistema:

R3502201012.ZIP, Z01, etc

(Este arquivo é referente a competência 12/2010 da DRS 02 - Araçatuba)

Para a importação do SEGUIMENTO, o arquivo não deve ser renomeado.

SEGR3502.ZIP (Este arquivo é referente ao seguimento da DRS 02 - Araçatuba)

MAIORES DIFICULDADES

RECEBIMENTO DO BPA

X

NÃO RECEBIMENTO DA EXPORTAÇÃO

QUANTIDADE APRESENTADA SISCOLO

X

QUANTIDADE APRESENTADA SIA

LEMBRETE

- Versão utilizada atualmente (versão 4.08)
- Respeitar o prazo de entrega
- Fazer backup mensalmente
- Efetuar cópias em CD para melhor segurança das informações
- Tanto os municípios quanto as DRS não devem receber o disco de BPA sem o arquivo de exportação.
- Previsão de nova versão com o módulo de Instalação Intra Municipal

Forum: <http://forum.datasus.gov.br>

forum.datasus.gov.br

Fórum de discussão do datasus

[Busca Avançada](#)

[Página Principal](#) < [Sistemas de Informação do Câncer da Mulher](#) < [Siscolo](#)

[FAQ](#) [Registrar](#) [Entrar](#)

Siscolo

Moderadores: wellingtonsf, Luiz Henrique, Gustavo Lopes, andreoliveira

Criar um novo tópico

30 tópicos • Página 1 de 1

TÓPICOS	RESPOSTAS	EXIBIÇÕES	ÚLTIMA MENSAGEM
 MUDANÇA DA FOLHA do SISCOLO 4.07 - Problemas por fsmsgo » Qua Fev 04, 2009 4:07 pm	2	53	por fsmsgo  Ter Fev 10, 2009 8:27 am
 Reapresentar exames glosados da competência anterior por glaucy » Sex Fev 06, 2009 11:03 am	2	23	por glaucy  Sex Fev 06, 2009 4:47 pm
 Produção Atrasada por francina britto franca » Ter Fev 03, 2009 10:18 am	0	40	por francina britto franca  Ter Fev 03, 2009 10:18 am

Site: <http://w3.datasus.gov.br/siscam/siscam.php>

Ministério da Saúde

Destaques do governo

SISCAM

Acesso Rápido: Seleccione a opção

Entre com texto

DATASUS

Início | Fale Conosco | MS-BBS

Apresentação Downloads Base de Dados Informações Estatísticas Perguntas Frequentes Equipe Técnica Portarias

Bem vindo ao SISCAM

NOTÍCIAS

29/05/2009 - Informamos que a [versão 4.08 do SISMAMA](#) já está disponível neste site.

28/04/2009 - Informamos que a [versão 4.08 do SISCOLO](#) já está disponível neste site.

19/11/2008 - Informamos que a versão 4.07 do SISCOLO já está disponível neste site.

07/04/2008 - Informamos que a versão 4.06 do SISCOLO já está disponível neste site.

INFORMES

ATENÇÃO:

- SisMama
 - [Retificação](#) na Portaria SAS/MS nº 779 de 31 de dezembro de 2008, publicada no Diário Oficial da União - DOU nº 1, de janeiro de 2009, seção 1 página 38.
 - Informamos que já estão disponíveis para consulta os manuais operacionais do SISMAMA,

LINKS

 INCA
INSTITUTO NACIONAL DE CÂNCER

[INCA - Programa de controle do câncer do Colo do Útero e da Mama](#)

Dicas em saúde:

[Câncer do colo do Útero](#)

Fórum SisColo

<http://forum.datasus.gov.br/viewforum>

INFORMAÇÕES ESTATÍSTICAS

Informações Estatísticas

Selecione a UF desejada:

Selecione as informações que deseja consultar:

- Exame citopatológico cérvico-vaginal e microflora - procedimento 12.011.01-0
- Exame anátomo patológico do colo do útero - procedimento 12.012.03-3
- Seguimento / Consolidado

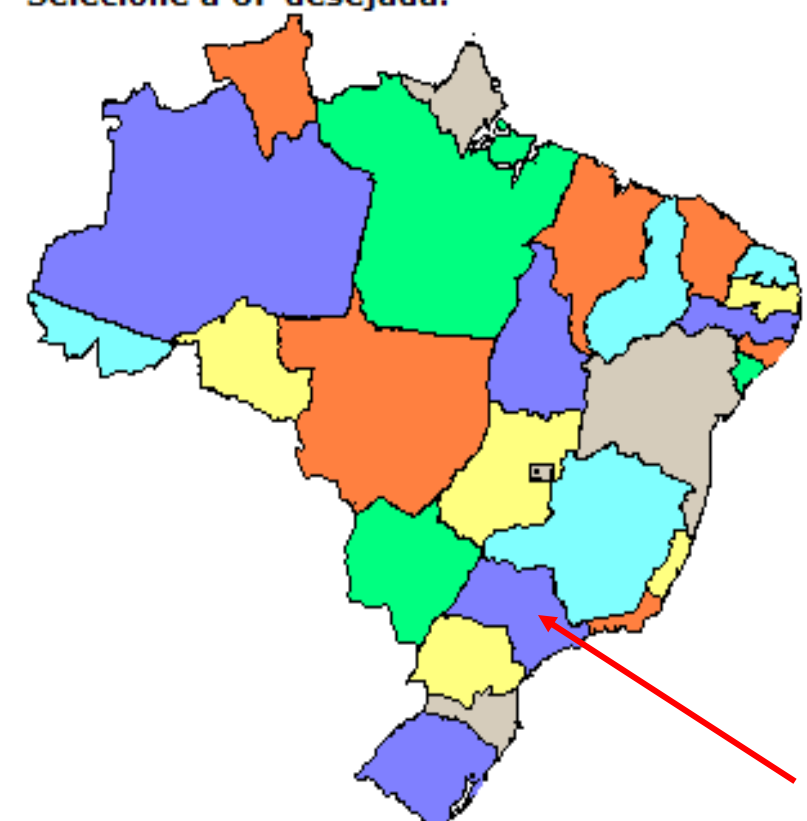

Informações Estatísticas (Versão 4.0)

Sao Paulo

Exame Citopatológico Cérvico-Vaginal e Microflora

Linha	<input type="text" value="Mun.residência"/> Mun.Unid.Coleta Mun.prest.serviço Unid.Coleta	Coluna	<input type="text" value="Não ativa"/> Ano de Competencia MêsAno Competencia Faixa Etária	Conteúdo	<input type="text" value="Rejeit.lâm.danif."/> Rejeit.alheias lab Rejeit.outras Insatisf.Mat.Acelul
--------------	--	---------------	--	-----------------	--

Períodos Disponíveis

Set/2008
Ago/2008
Jul/2008

Seleções Disponíveis

Mun.residência	<input type="text" value="Todas as categorias"/> 110001 Alta Floresta D'Oeste 110037 Alto Alegre dos Parecis 110040 Alto Paraíso
Mun.Unid.Coleta	<input type="text" value="Todas as categorias"/> 110001 Alta Floresta D'Oeste 110037 Alto Alegre dos Parecis 110040 Alto Paraíso
Mun.prest.serviço	<input type="text" value="Todas as categorias"/> 110001 Alta Floresta D'Oeste 110037 Alto Alegre dos Parecis 110040 Alto Paraíso
Faixa etária	<input type="text" value="Todas as categorias"/> Ate 11 anos Entre 12 a 14 anos Entre 15 a 19 anos

Informações Estatísticas (Versão 4.0)

Sao Paulo

Exame Citopatológico Cérvico-Vaginal e Microflora

Rejeit.lâm.danif. por MêsAno Competencia segundo Mun.residência

Período: Ago-Out/2008

Mun.residência	AGO/2008	SET/2008	OUT/2008	Total
TOTAL	73	16	27	116
352410 Ituverava	-	-	3	3
352480 Jales	-	-	1	1
352680 Lençóis Paulista	-	-	1	1
353630 Patrocínio Paulista	-	-	1	1
353760 Peruíbe	-	-	1	1
353800 Pindamonhangaba	1	1	3	5
354450 Rubinéia	5	-	-	5
354750 Santa Rita do Passa Quatro	-	-	1	1
354850 Santos	6	-	-	6
355030 São Paulo	61	15	16	92

INFORMAÇÕES ESTATÍSTICAS

Informações Estatísticas

Selecione a UF desejada:

Selecione as informações que deseja consultar:

- Exame citopatológico cérvico-vaginal e microflora - procedimento 12.011.01-0
- Exame anátomo patológico do colo do útero - procedimento 12.012.03-3
- Seguimento / Consolidado

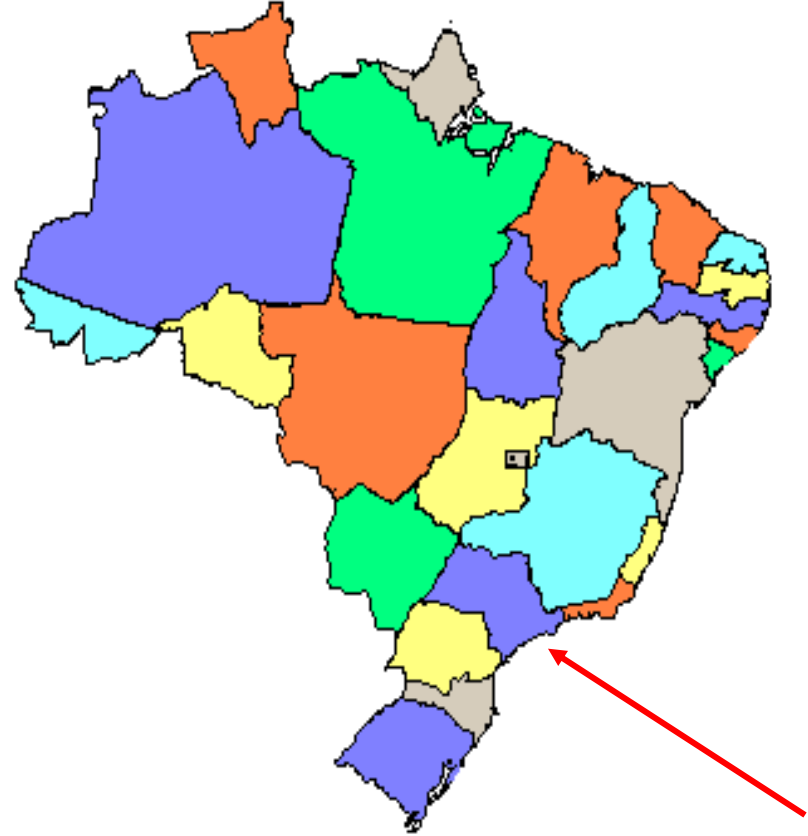

Brasil / Regiões

Consolidado dos Dados: SEGUIMENTO

Apresentação Downloads Base de Dados **Informações Estatísticas** Perguntas Frequentes Equipe Técnica Portarias

Consolidado de Dados - Sao Paulo

Município de Residência	Sem Seguimento				Em Seguimento		Seguimento Concluído						Recusa / Abandono		Total	
	Não Localizada		Sem Informação				Alta/Cura		Transferência		Óbito					
	Quant	%	Quant	%	Quant	%	Quant	%	Quant	%	Quant	%	Quant	%	Quant	%
ADAMANTINA	4	1,03	289	74,29	12	3,08	66	16,97	1	0,26	0	0,00	17	4,37	389	100,00
ADOLFO	33	21,29	38	24,52	80	51,61	2	1,29	0	0,00	0	0,00	2	1,29	155	100,00
AGUAI	0	0,00	369	100,00	0	0,00	0	0,00	0	0,00	0	0,00	0	0,00	369	100,00
AGUAS DA PRATA	0	0,00	12	92,31	1	7,69	0	0,00	0	0,00	0	0,00	0	0,00	13	100,00
AGUAS DE LINDOIA	0	0,00	131	99,24	1	0,76	0	0,00	0	0,00	0	0,00	0	0,00	132	100,00
AGUAS DE SANTA BARBARA	1	2,17	45	97,83	0	0,00	0	0,00	0	0,00	0	0,00	0	0,00	46	100,00
AGUAS DE SAO PEDRO	0	0,00	46	100,00	0	0,00	0	0,00	0	0,00	0	0,00	0	0,00	46	100,00
AGUDOS	0	0,00	321	100,00	0	0,00	0	0,00	0	0,00	0	0,00	0	0,00	321	100,00
ALAMBARI	3	13,04	9	39,13	4	17,39	3	13,04	2	8,70	1	4,35	1	4,35	23	100,00
ALFREDO MARCONDES	8	17,39	13	28,26	10	21,74	14	30,43	0	0,00	0	0,00	1	2,17	46	100,00
ALTAIR	6	10,71	15	26,79	1	1,79	25	44,64	8	14,29	0	0,00	1	1,79	56	100,00
ALTINOPOLIS	0	0,00	122	100,00	0	0,00	0	0,00	0	0,00	0	0,00	0	0,00	122	100,00
ALTO ALEGRE	1	9,09	7	63,64	0	0,00	0	0,00	2	18,18	1	9,09	0	0,00	11	100,00

Site INCA: <http://www.inca.gov.br/painel/>

 Ministério da Saúde

Painel de Indicadores do Câncer do Colo de Útero (indicadores do SISCOLO)

Este painel de indicadores tem como finalidade auxiliar aos profissionais de saúde e gestores no acompanhamento das ações de rastreamento do câncer do colo do útero e, em especial, dos indicadores que fazem parte do Pacto pela Vida. No momento, os indicadores apresentados são exclusivos do Sistema de Informação do Câncer do Colo do Útero – SISCOLO.

Para visualizar os indicadores abaixo, passe o "mouse" pelo painel e selecione a opção desejada.

- Razão entre exames citopatológicos e mulheres da população;
- Percentual de citologia anterior;
- Percentual de municípios com amostra insatisfatória >5%;
- Razão entre lesão de alto-grau e carcinoma invasivo.

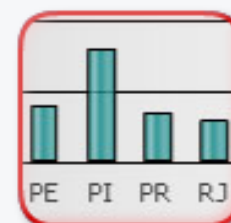

Estado	Indicador
AC	1
AL	1
AP	1
DF	1
ES	1
GO	1
MA	1
MT	1
MS	1
PA	1
PB	1
PE	1
PI	1
PR	1
PB	1
RJ	1
RN	1
RO	1
RR	1
RS	1
SE	1
TO	1

Apresentação utilizada para o
treinamento das Regionais de Saúde do
Estado de São Paulo e seus municípios
no ano de 2009.

Desenvolvido por:

Magda de Campos

mdcampos@saude.sp.gov.br