

IMPLANTAÇÃO E PAVIMENTO TÉRREO
ESC. 1: 200

ÁREAS DE COMPARTIMENTAÇÃO	
	ÁREA (m ²)
A	513,34
B	1.497,40
C	1.297,35
D	1.374,11
E	1.337,15

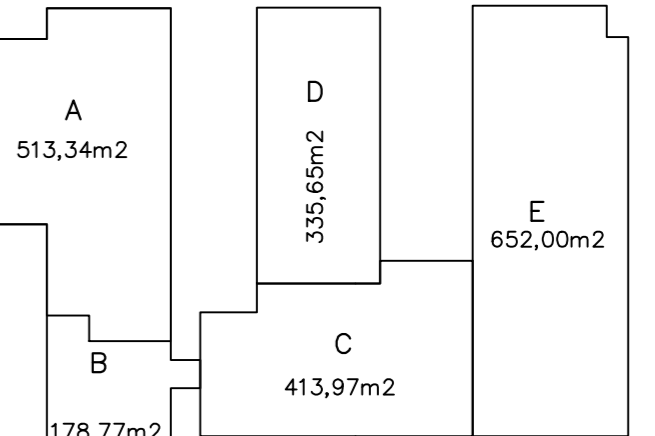

ÁREA COMPARTIMENTADA PAV. TÉRREO S/ESC.

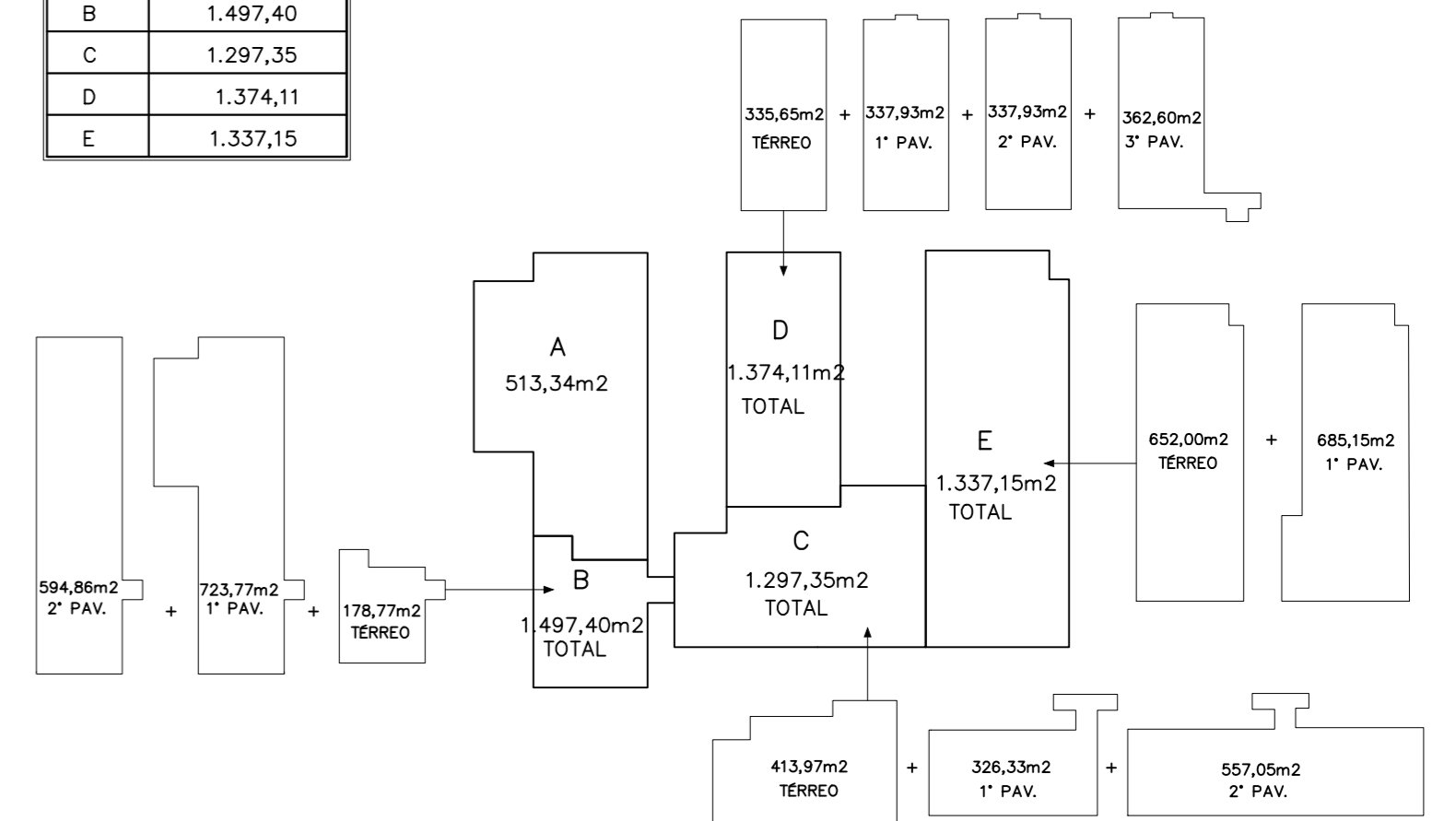

ÁREA COMPARTIMENTADA GERAL S/ESC.

ENG. RESPONSÁVEL:
MAURO L. C. BACCAGLINI
CREA: 0601448822

PROPRIETÁRIO:
GOVERNO DO ESTADO DE SÃO PAULO
SECRETARIA DO ESTADO DE SAÚDE
DIRETOR RESPONSÁVEL DO DRS XVI - SOROCABA
DR. JOÃO MARCIO GARCIA

GRAPHOS ENGENHARIA LTDA R. DUARTE DE AZEVEDO, 448 CJ.144 - SANTANA FONE: 2950-9564	CLIENTE: SECRETARIA DE ESTADO DA SAÚDE - SUS/SP	FOLHA
	LOCAL: R.COM. PEREIRA INÁCIO, 105 - SOROCABA - SP	02/08
	ASSUNTO: PROPOSTA DOS SISTEMAS DE SEGURANÇA	
	TÍTULO: IMPLANTAÇÃO E PAVIMENTO TÉRREO	
ESCALA: 1:200	DATA: NOVEMBRO/13	DESENHO: NEIDE