

B5 CORTE 2
ESCALA 1:25

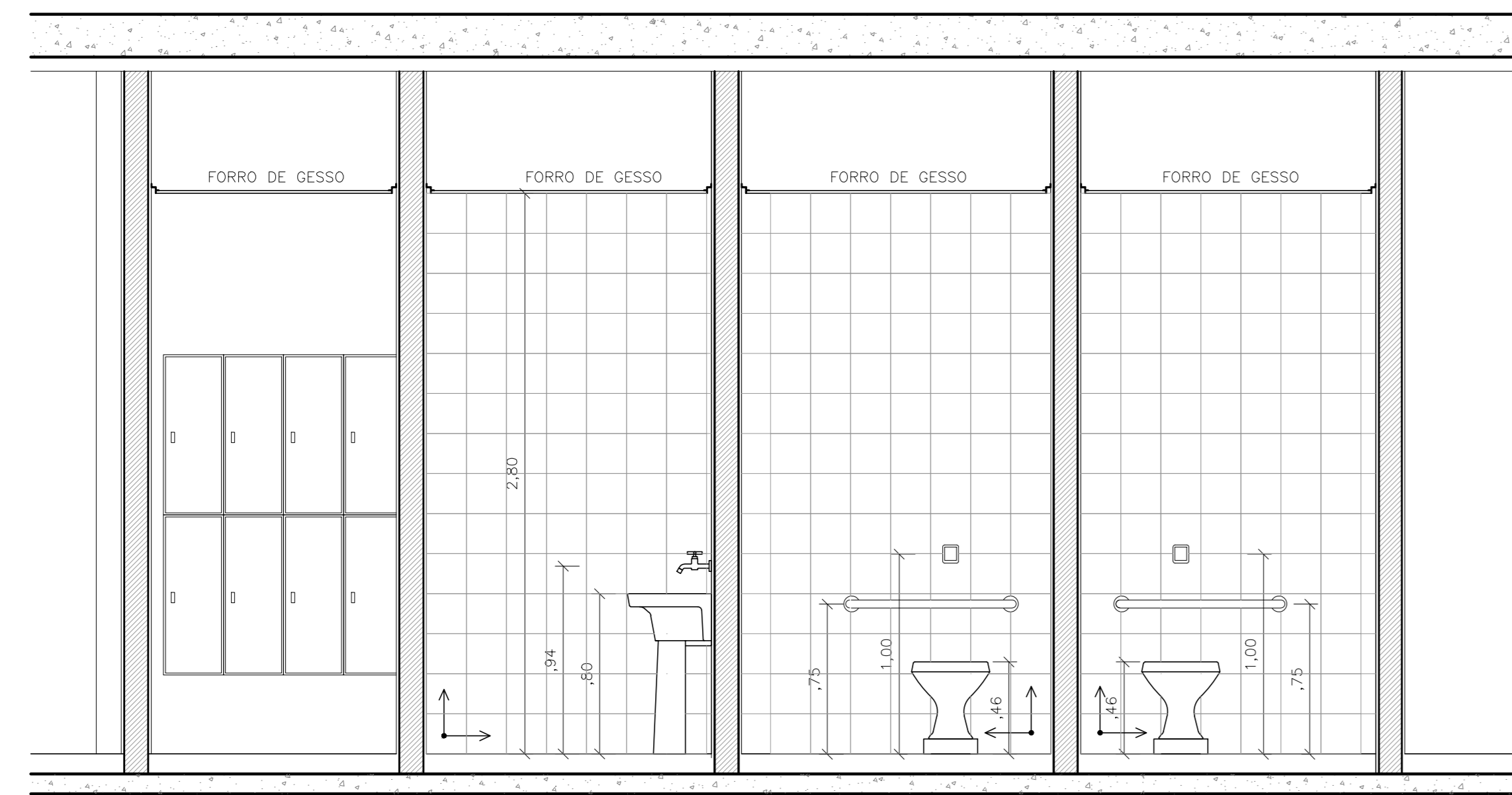

B5 CORTE 1
ESCALA 1:25

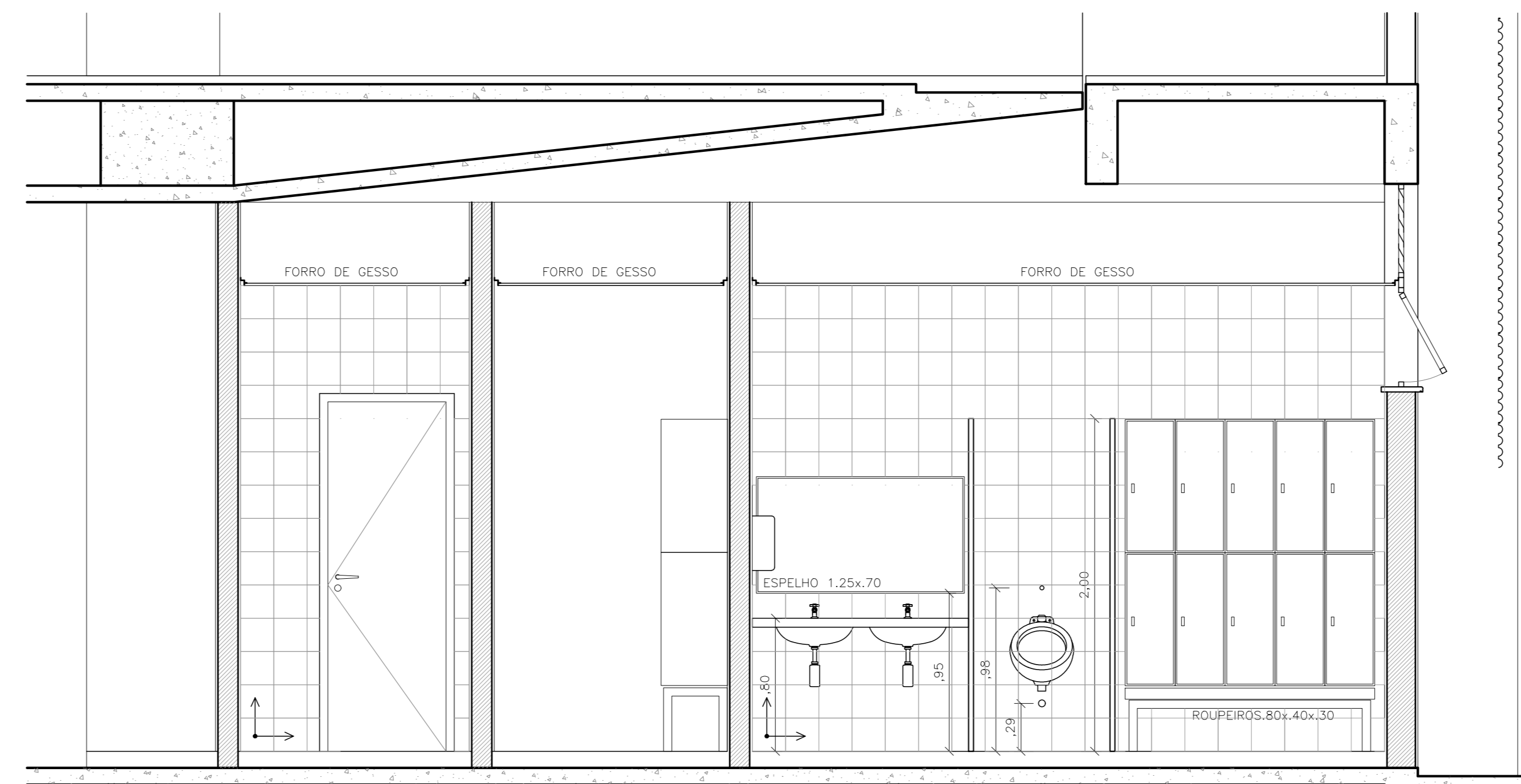

B5 CORTE A
ESCALA 1:25

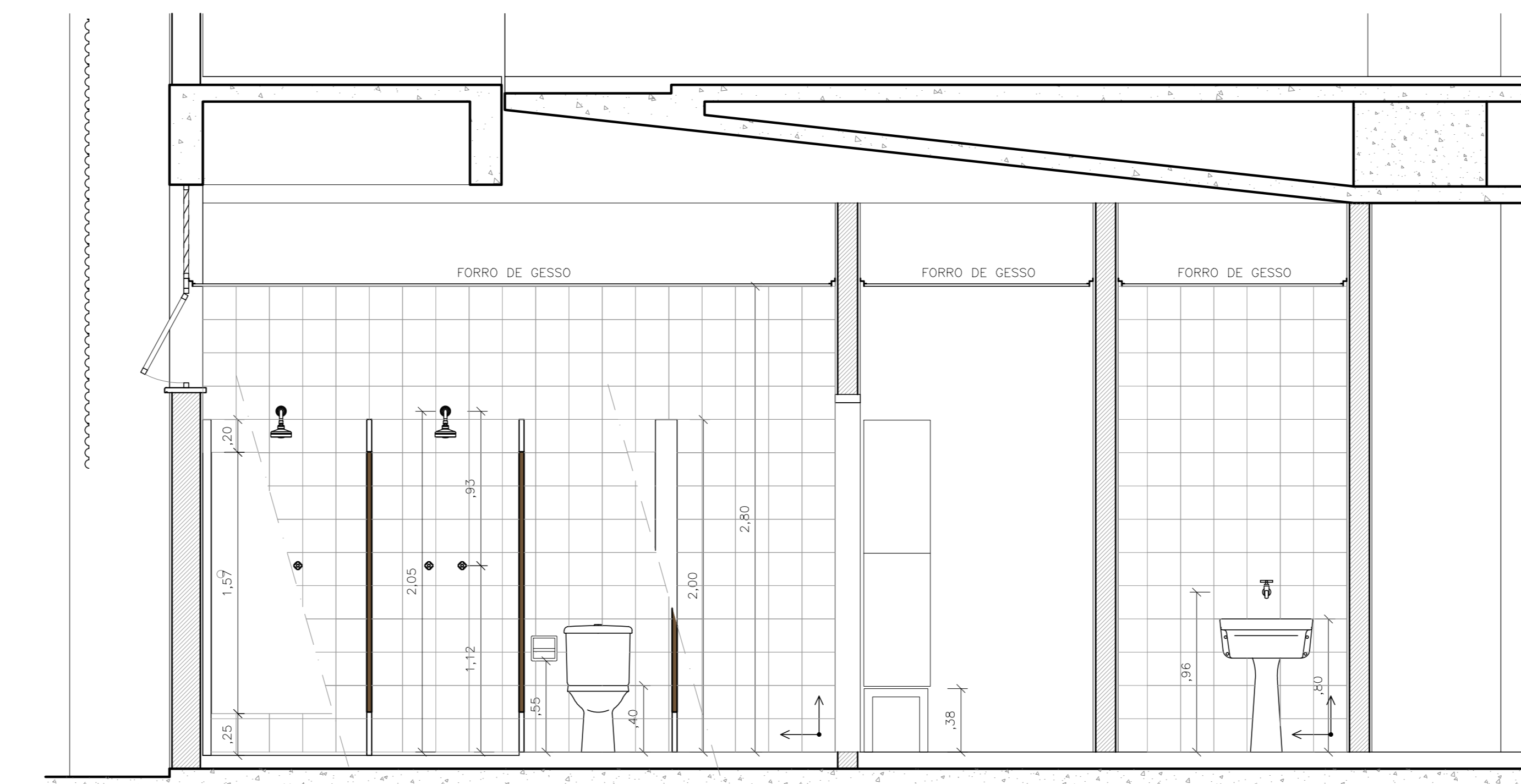

B5 CORTE B
ESCALA 1:25

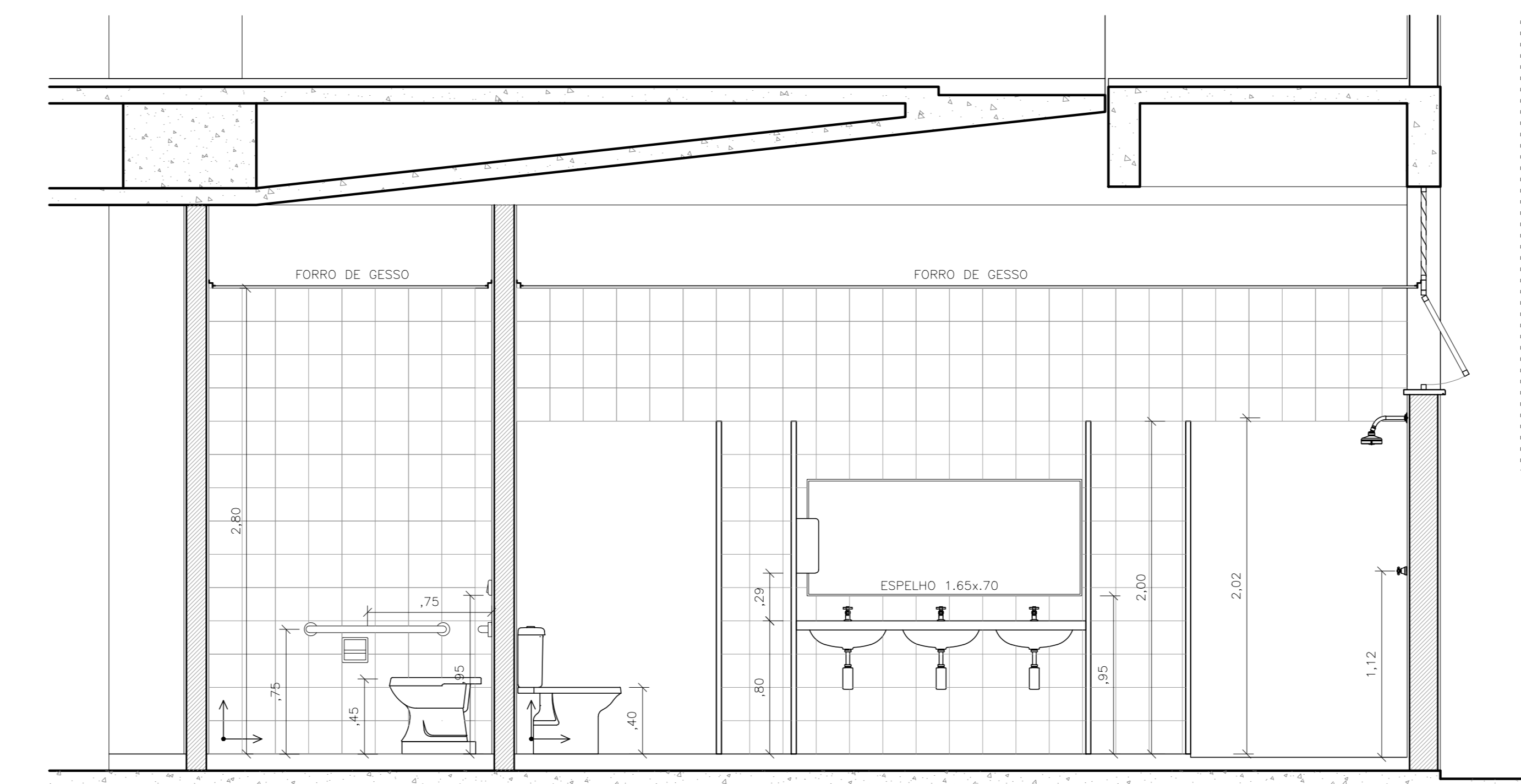

B5 CORTE C
ESCALA 1:25

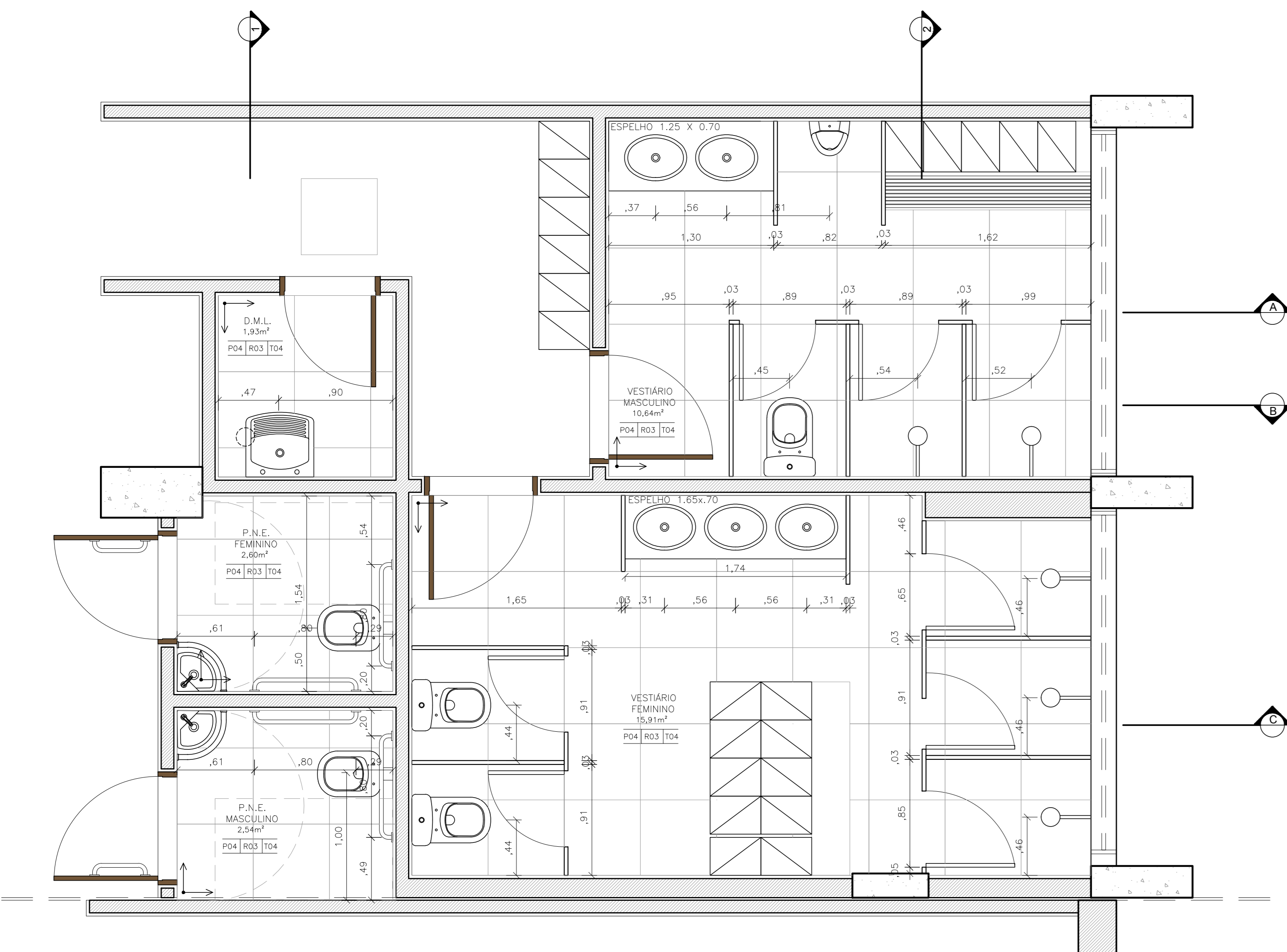

B5 PLANTA
ESCALA 1:25

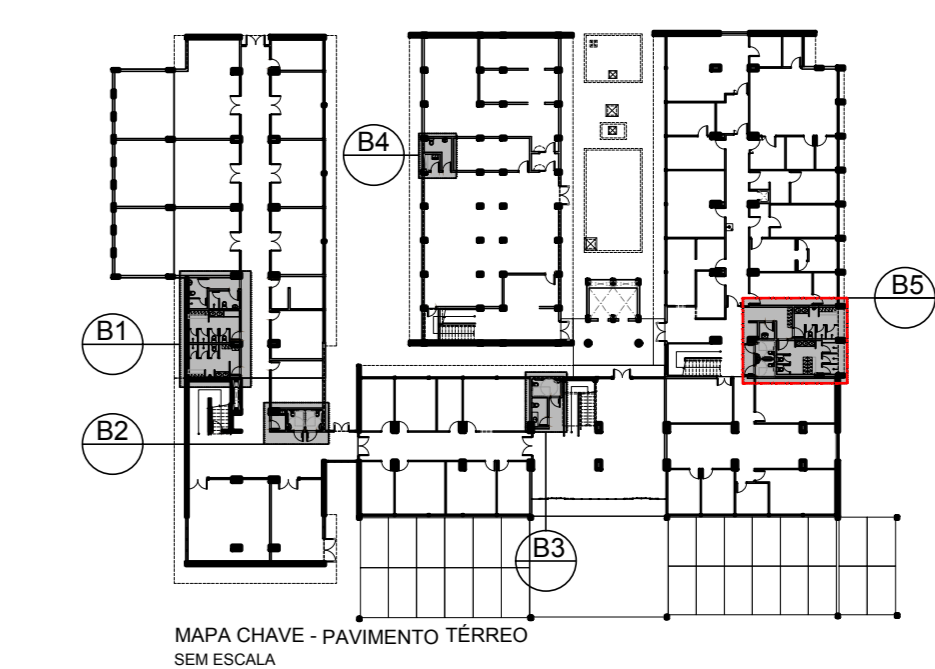

ESPECIFICAÇÕES DE MATERIAIS

ACABAMENTOS DE PISO

ITEM	DESCRIÇÃO
R01	PISO DE GRANITO POLIDO EM PLACAS DE 1.50x1.50m, PADRÃO BRANCO COTTON SOBRE CONTRAPISO MONTANHESSINHA
R02	PISO VINÍLICO EM MANTA PARA TRAFEGO INTENSO, ACUSTICO, COM TRATAMENTO ANTIACIDANTE - COR BRANCA - ROLAPRE - 7,50m COM CANTOS ARREDONDADOS
R03	PISO VINÍLICO EM MANTA PARA TRAFEGO INTENSO, ACUSTICO - COR CINZA CLARO - ROLAPRE - 7,50m - COM CANTOS ARREDONDADOS
R04	PISO EM FIBRA/LAMINADO TÊXTELO ANTIACIDANTE - ROLAPRE - COR CINZA CLARO
R05	PISO DE GRANULITE 4=8mm COM CIMENTO CINZA E GRANULHA BRANCA, COM JUNTA PLÁSTICA, FAZENDO REGULADORS DE 18x18x5mm
R06	PISO DE CIMENTO DESEMPENHO E ALISADO MECANICAMENTE

ACABAMENTOS DE PAREDE

ITEM	DESCRIÇÃO
P01	REVESTIMENTO EM PINTURA ACRILICA FOSCA BRANCO GELCO
P02	CAIXILHOS EM ALUMINIO E AÇO GALVANIZADO COM PAINÉIS CEGOS E VIDRO - ACABAMENTO EM LAMINADO FIBRILICO MELAMINICO
P03	REVESTIMENTO EM PLACA GOMADA ESMALTADA COM BAIRO TEOR DE ABSORÇÃO 25x25cm - COR BRANCO GELCO
P04	REVESTIMENTO EM CARPETE NA COR GRATE
P05	PINTURA ACRILICA FOSCA - COR BRANCO GELCO
P06	REVESTIMENTO EM PINTURA PVA FOSCA - COR BRANCO GELCO

ACABAMENTOS DE TETO

ITEM	DESCRIÇÃO
T01	PINTURA LATEX SOBRE LAJE - COR BRANCO NEVE
T02	FORRO MINERAL ACUSTICO COM TRATAMENTO ANTIACIDANTE EM PLACAS DE 125x62,5cm REVESTIDO EM PINTURA LATEX - COR BRANCO NEVE
T03	FORRO MINERAL ACUSTICO EM PLACAS DE 125x62,5cm REVESTIDO EM PINTURA LATEX - COR BRANCO NEVE
T04	FORRO DE GESSO ACABADO COM PERFIL DE TACHA METALIZADO REVESTIDO EM PINTURA LATEX - COR BRANCO NEVE

ESPECIFICAÇÕES - LOUÇAS

ITEM	DESCRIÇÃO
CB1	CUBA SEM ENCAIXE MONTE CARLO, REFERENCIA DECA, COD. LB2, NA COR BRANCA, OU EQUIVALENTE
CB2	CUBA DE EMBUIR UNIVERSAL OVAL, REFERENCIA DECA, COD. L371, NA COR BRANCA, PROFORM OU EQUIVALENTE
LV1	LAVATORIO PEQUENO COM COLUNA SUSPENSÃO NA COR BRANCA E PARAFUSOS CROMADOS, REFERENCIA DECA, LINHA 875, COD. L. 101.17, OU EQUIVALENTE
LV2	LAVATORIO CANTO PEQUENO, NA COR BRANCA E PARAFUSOS CROMADOS, REFERENCIA DECA, LINHA 875, COD. L. 101.17, OU EQUIVALENTE
MC1	MICROFONO DE LOUÇA COM 2º FIM INTERIADOR, NA COR BRANCA, REFERENCIA DECA, COD. 8712, OU EQUIVALENTE, TÊXTELO
BS1	BANCA SANITÁRIA ESPECIAL DE LOUÇA E ASSENTO ESPECIAL, NA COR BRANCA, REFERENCIA DECA, LINHA CONFORTO, 40x60 PLUS COM PP-LAPIS OU EQUIVALENTE
BS2	ESCALONADO BANCA SANITÁRIA COM CAIXA ACABADA E ASSENTO, NA COR BRANCA E PARAFUSOS CROMADOS, REFERENCIA DECA, LINHA CARRARA, COD. 626 OU EQUIVALENTE

ESPECIFICAÇÕES - METAIS

ITEM	DESCRIÇÃO
TB1	TAPETARIA DE BARRICA, ACABAMENTO CROMADO, COM LIGAÇÕES FLEXÍVEIS CROMADAS, REF. DOGOL, LINHA PRESSMATICOMPACT DE MESA, COD. 1176008 OU EQUIVALENTE
TB2	TAPETARIA DE BARRICA, ACABAMENTO CROMADO, COM LIGAÇÕES FLEXÍVEIS CROMADAS, REF. DOGOL, LINHA PRESSMATIC BENEFIT DE MESA, COD. 2040058 OU EQUIVALENTE
CH1	CHUVEIRO CROMADO 870X117, REF. DOGOL, CHUVEIRO BONAVOICHA, COD. 00232808 OU EQUIVALENTE
VD1	VALVULA DE REGULAÇÃO PARA MISTURA, REFERENCIA DOGOL, LHMAPPRESMATIC, COD. 1701006 OU EQUIVALENTE
VD2	VALVULA DE REGULAÇÃO PARA MISTURA, ACABAMENTO CROMADO, COM NECESSIDADES PARA PORTADORES DE NECESSIDADES ESPECIAIS, REF. DOGOL, LINHA REGULON, COD. 00232808 OU EQUIVALENTE
AR1	ACABAMENTO PARA REGISTRO CROMADO, REFERENCIA DOGOL, MODEL TAREFA BELLA - CODIGO 20102808 OU EQUIVALENTE
SP1	SETO CROMADO PARA LAVATORIO, REFERENCIA DECA, COD. 1680C 100100 OU EQUIVALENTE
SP2	TANQUE EM AÇO INOX 23L, REF. FRANK, TANQUE 70360, COD. 10186

ESPECIFICAÇÕES - ACESSÓRIOS E EQUIPAMENTOS

ITEM	DESCRIÇÃO
TL1	ESPALHADOR PARA TOLHA INTERIORES DE PAPEL, REFERENCIA KIMBERLY-CLARK, LINHA LAUELA, COD. 20180225, NA COR BRANCA, OU EQUIVALENTE
PP2	ESPALHADOR PARA PAPEL, INTERIORES DE PAPEL, REFERENCIA KIMBERLY-CLARK, LINHA LAUELA, COD. 20179708, NA COR BRANCA, OU EQUIVALENTE, TÊXTELO
SB1	SABONETEIRA ABERTURA SISTEMA GABRIEL, REFERENCIA KIMBERLY-CLARK, COD. 30180225, NA COR BRANCA, OU EQUIVALENTE
ES1	ESPALHADOR CROMADO DE 4 MM DE ESPESURA, COM BORDOS LAPIDADOS E COLADO NA BANDELA CROMADA, REFERENCIA GUARDIAN, OU EQUIVALENTE
ML1	MOVA HIERÁGLICA ÁGUA COM BRANCO AJUSTÁVEL E REGULAGEM DE VELOCIDADE PARA FECHAMENTO, REFERENCIA DONNA, MODELO M63, COR BRANCA, OU EQUIVALENTE
MN1	CONJUNTO VAGUETA DE ALUMINIO, ROSETA DE FOX E FECHADURA (MAGNUM 372) EXCLUSIVO DO ACABAMENTO ALUMINIO ESCUMADO ENVERNIZADO, REF. 44 FANTASIA, COD. 10186
FC2	FECHADURA COM TRINCO ROLATE, REF. FECHADURA 372 EVOLUTION-55 COM TRINCO NEVO, ACABAMENTO CROMADO ACTIVADO LA TRINCO
BR1	BARRA DE APOIO HORIZONTAL, FOX DE 80cm, PARA PORTADORES DE NECESSIDADES ESPECIAIS, INSTALADA A 70cm DO PISO, REFERENCIA DECA, LINHA CONFORTO, COD. 2310, OU EQUIVALENTE
BR2	BARRA DE APOIO HORIZONTAL, FOX DE 80cm, PARA PORTADORES DE NECESSIDADES ESPECIAIS, INSTALADA NA PARTE DO BOM SANITARIO P.A.E., REF. DECA, LINHA CONFORTO, COD. 2310 556, OU EQUIVALENTE
EC1	BANDEJA EM GRANITO PRETO SÃO GABRIEL, OU EQUIVALENTE, COM ESPESURA DE 2cm, LARGURA DE 50cm, COM VESTIARIA E SAÍDA DE 70cm

LEGENDA - ALVENARIA

ITEM	DESCRIÇÃO
1	ALVENARIA EXISTENTE
2	ALVENARIA EM BLOCOS DE CONCRETO, 4=9cm
3	ALVENARIA EM BLOCOS DE CONCRETO, 4=14cm
4	CAIXILHOS EM ALUMINIO E AÇO GALVANIZADO COM PAINÉIS CEGOS E VIDRO - ACABAMENTO EM LAMINADO FIBRILICO MELAMINICO
5	CAIXILHOS EM ALUMINIO E AÇO GALVANIZADO, COM ISOLAMENTO ACUSTICO EM LA DE ROCHA, 4=2
6	PLACAS DE CONCRETO EXISTENTE
7	PLACAS DE CONCRETO NOVO

NOTAS

- CONFERRIR MEDIDAS NO LOCAL
- TODAS AS ALVENARIAS INTERNAS E PERIMETRAIS DOS BLOCOS SEM FORNO OS VOLUMES EXTERIORES, SERÃO TOTALMENTE DEOLVIDOS, EXCETO AS INDICADAS COMO ALVENARIAS EXISTENTES E SEREM MANTIDAS
- TODOS OS PILARES TERÃO SUAS DIMENSÕES ORIGINAIS RECUPERADAS, COM DEMOLUÇÃO DE SEUS ENCHIMENTOS E REMOÇÃO DE EVENTUAIS INSTALAÇÕES EMBUTIDAS NESTES ENCHIMENTOS, APÓS A RECUPERAÇÃO DE SUAS DIMENSÕES ORIGINAIS, OS PILARES VÃO SER REVESTIDOS DE MANEIRA A TER SUAS FACES EM EQUILIBRIO E TEREM SEUS ALINHAMENTOS ENTRE SI PERFEITAMENTE

QUADRO DE ÁREAS M2

TERRENO	ÁREA
TERRENO	3.803,75
EXISTENTE	
PAVIMENTO TERREO	2.803,88
FIM. PRIMEIRO PAVIMENTO	2.803,88
SEGUNDO PAVIMENTO	1.487,62
TERCEIRO PAVIMENTO	334,08
TOTAL	5.799,20
A CONSTRUIR	
PAVIMENTO TERREO	282,73
PRIMEIRO PAVIMENTO	241,15
SEGUNDO PAVIMENTO	32,02
TERCEIRO PAVIMENTO	28,94
TOTAL	584,84
TOTAL GERAL	6.384,04
ÁREA PERMEÁVEL = 484,52M² - 11,71%	

REVISÃO

REVISÃO	DATA
3	30/06/2017
2	07/11/2016
1	19/03/2014
0	19/12/2013

ARCHITECH
Consultoria e Planejamento Ltda.

SECRETARIA DE ESTADO DA SAÚDE - SUS/SP
DRS XVI - SOROCABA
R. COM. PEREIRA INACIO, 105 - SOROCABA - SP
DETALHAMENTO SANITÁRIOS
PROJETO EXECUTIVO DE ARQUITETURA
D-016/ARO
14/52
13.64
13/06/2017
Av. Dr. Enéas de Castro Aguiar, nº.188, 3º andar
Sorocaba - SP
Tel: (11)3056-8420 Fax: (11)3056-8422
ARQ. ADEMAR DIZOLI FERNANDES
ARQ. SARA JACOB