

ESPECIFICAÇÕES DE MATERIAIS

ACABAMENTOS DE PISO

ITEM	DESCRIÇÃO
P01	PISO DE GRANITO POLIDO EM PLACAS DE 1.50x1.50m, PADRÃO BRANCO COTTON SOBRE CONTINGENTE IMPERMEABILIZADO
P02	PISO VINÍLICO EM MANTA PARA TRAFEGO INTENSO, ACÚSTICO, COM TRATAMENTO ANTIBACTERIANO - COR BRANCA - RESÍDUO 2,5mm COM LANTAS AREADODAS
P03	PISO VINÍLICO EM MANTA PARA TRAFEGO INTENSO, ACÚSTICO - COR CINZA CLARO - RESÍDUO 117,5mm COM LANTAS AREADODAS
P04	PISO EM PORCELANATO TÉCNICO ANTIDESLIZANTE, 60x60cm - COR CINZA CLARO
P05	PISO DE GRANULITE 4+8mm COM CIMENTO CIZA E GRANULHA BRANCA, COM JUNTA PLÁSTICA FAZENDO REQUADROS DE 180x180cm
P06	PISO DE CIMENTO DESPENHADO E AUXÍLIO MECANICAMENTE

ACABAMENTOS DE PAREDE

ITEM	DESCRIÇÃO
R01	REVESTIMENTO EM PINTURA ACRÍLICA FOSCA BRANCO GELÓ
R02	DIVISÓRIAS EM ALUMÍNIO E AÇO GALVANIZADO COM PAINÉIS CÉUSO E VIDRO - ACABAMENTO EM LAMINADO FENÓLICO MELAMÍNICO
R03	REVESTIMENTO EM PLACA CERÂMICA ESMALTADA COM BAIVO TÔR DE ABSORÇÃO 2500cm <sup>2</sup> - COR BRANCO GELÓ
R04	REVESTIMENTO EM CARPETE NA COR GRAMITE
R05	PINTURA ACRÍLICA FOSCA - COR BRANCO GELÓ
R06	REVESTIMENTO EM PINTURA PVA FOSCA - COR BRANCO GELÓ

ACABAMENTOS DE TETO

ITEM	DESCRIÇÃO
T01	PINTURA LATEX SOBRE LAJE - COR BRANCO NEVE
T02	FORRO MINERAL ACÚSTICO COM TRATAMENTO ANTIMICROBIANO EM PLACAS DE 125x62,5cm REVESTIDO EM PINTURA LATEX - COR BRANCO NEVE
T03	FORRO MINERAL ACÚSTICO EM PLACAS DE 125x62,5cm REVESTIDO EM PINTURA LATEX - COR BRANCO NEVE
T04	FORRO DE GESSO ACARTONADO COM PERFIL DE TABICA METÁLICA REVESTIDO EM PINTURA LATEX - COR BRANCO NEVE

LEGENDA - FORRO

ITEM	DESCRIÇÃO
1	FORRO MINERAL ACÚSTICO EM PLACAS DE 62,5x125 cm
2	FORRO MINERAL ACÚSTICO COM TRATAMENTO ANTIMICROBIANO EM PLACAS DE 62,5x125 cm
3	FORRO DE GESSO ACARTONADO COM PERFIL TABICA METÁLICA NAS ARESTAS
4	LAJE EXISTENTE - PE DIRETO 2,40 m
5	LAJE EXISTENTE - PE DIRETO VARIADO

LEGENDA - ILUMINAÇÃO

ITEM	DESCRIÇÃO
1	LÂMPARA RETANGULAR DE EMBUIR TIPO CALHA ABERTA COM REFLETOR E ALÉIAS PARALELAS EM ALUMÍNIO PARA 4 LÂMPADAS FLUORESCENTES TUBULARES DE 16W - 365x124mm
2	LÂMPARA QUADRADA DE EMBUIR TIPO CALHA ABERTA COM REFLETOR E ALÉIAS PARALELAS EM ALUMÍNIO PARA 4 LÂMPADAS FLUORESCENTES COMPACTAS DE 16W - 618x618mm
3	LÂMPARA QUADRADA DE EMBUIR TIPO CALHA ABERTA COM REFLETOR E ALÉIAS PARALELAS EM ALUMÍNIO PARA 2 LÂMPADAS FLUORESCENTES DE 16W - 271x271mm
4	LÂMPARA RETANGULAR DE EMBUIR TIPO CALHA ABERTA COM REFLETOR E ALÉIAS PARALELAS EM ALUMÍNIO PARA 2 LÂMPADAS FLUORESCENTES DE 16W - 271x271mm
5	LÂMPARA RETANGULAR DE SOBREPOR TIPO CALHA ABERTA COM REFLETOR E ALÉIAS PARALELAS EM ALUMÍNIO PARA 2 LÂMPADAS FLUORESCENTES - 260x125mm
6	LÂMPARA REDONDA DE EMBUIR COM GRISER REDONDO EM POLÍMERO LEITOSO PARA 2 LÂMPADAS FLUORESCENTES COMPACTAS DE 23W - 4240mm

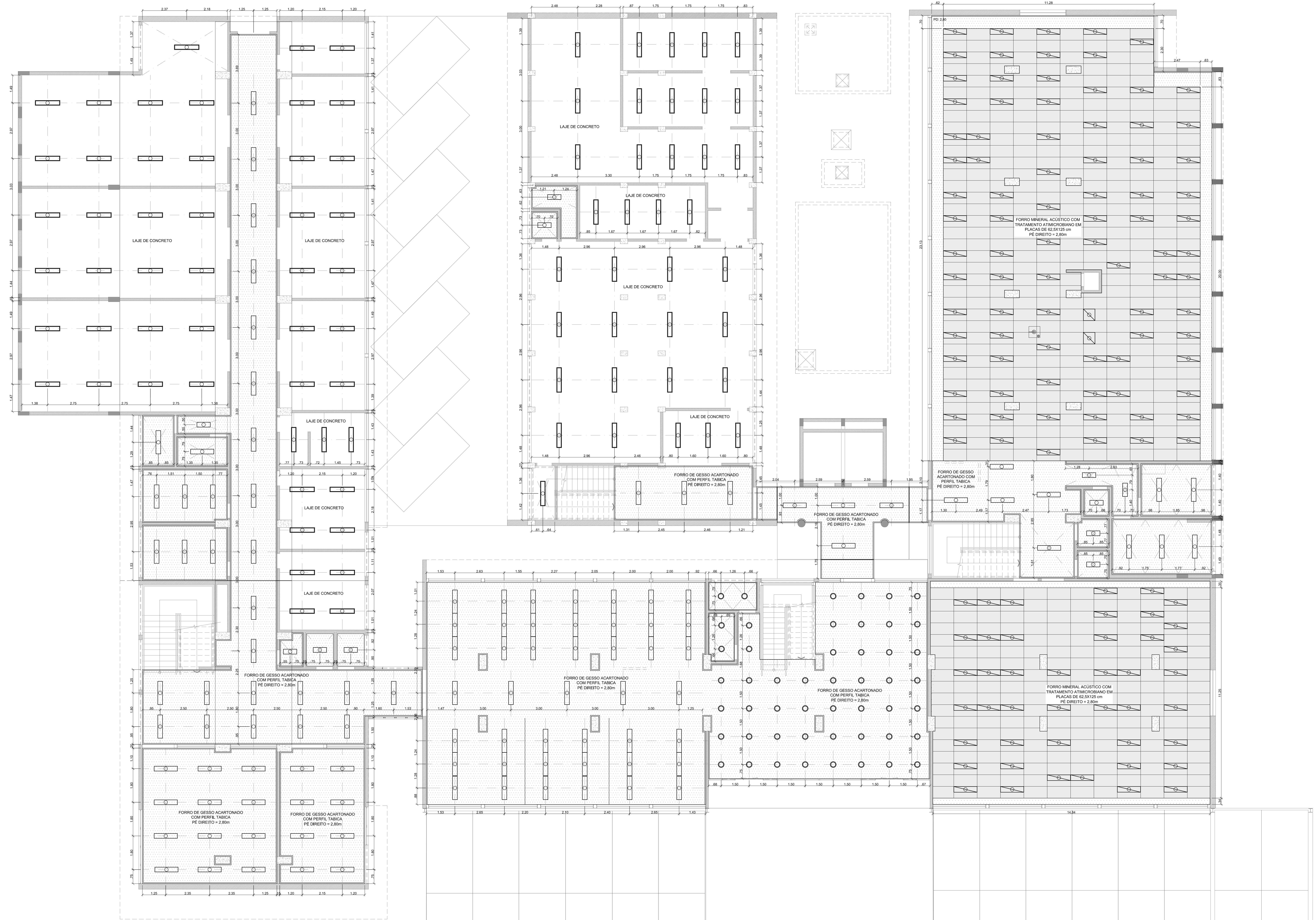

PLANTA DE FORRO - TÉRREO  
ESCALA 1/75

NOTAS		QUADRO DE ÁREAS M <sup>2</sup>	
1. CONFERIR MEDIDAS NO LOCAL		TERRENO	2.963,70
2. TODAS AS ALVENARIAS INTERNAS E PERIMETROS DOS BLOCOS, SEM COMO OS VOLUMES EXTERNOS, SERÃO TOTALMENTE DEGRADOS, EXCETO AS INDICADAS COMO "ALVENARIAS EXISTENTES A SEREM MANTIDAS"		EXISTENTE	
3. TODOS OS PILARES TERÃO SUAS DIMENSÕES ORIGINARIAS RECUPERADAS, COM A DEDICAÇÃO DE SEUS ENCHIMENTOS E REMOÇÃO DE EVENTUAIS INSTALAÇÕES EMBUTIDAS. NESTES ENCHIMENTOS, ANOS A RECUPERAÇÃO DE SUAS DIMENSÕES ORIGINARIAS, OS PILARES DEVERÃO SER REVESTIDOS DE MANEIRA A TER SUAS FACES EM ESQUADRO E TEREM SEUS ALINHAMENTOS ENTRE SI PERFECTAMENTE RECUPERADOS.		PAVIMENTO TÉRREO	2.003,66
		PRIMEIRO PAVIMENTO	2.003,66
		SEGUNDO PAVIMENTO	1.457,80
		TERCEIRO PAVIMENTO	334,04
		TOTAL	5.799,20
		A CONSTRUIR	282,73
		PRIMEIRO PAVIMENTO	241,13
		SEGUNDO PAVIMENTO	39,08
		TERCEIRO PAVIMENTO	28,54
		TOTAL	584,44
		TOTAL GERAL	6.383,64
		ÁREA PERMEÁVEL = 464,52m <sup>2</sup> - 11,71%	

3	REVISÃO	30/06/2017
2	REVISÃO	07/11/2016
1	REVISÃO	19/03/2014
0	EMISSÃO INICIAL	19/12/2013

**ARCHITECH**  
Consultoria e Planejamento Ltda.

AUTOR DO PROJETO: \_\_\_\_\_ PROPRIETÁRIO: \_\_\_\_\_ RESP. TÉCNICO: \_\_\_\_\_

SECRETARIA DE ESTADO DA SAÚDE - SUS/SP

GRUPO TÉCNICO DE EDIFICAÇÕES

DRS XVI - SOROCABA  
R. DOM PEREIRA INACIO, 105 - SOROCABA - SP

PROJETO EXECUTIVO DE ARQUITETURA

D-016/ARQ 32/52

30/06/2017

Ar. Dr. Estela de Capanha Aguiar, nº 188, 3º andar  
504 Paulista - SP - CEP: 05400-000  
Tel: (11)3068 8420 Fax: (11)3068 8482

Arq. ADHEMAR DIZOLI FERNANDES  
Arq. SARA JACOB

WANDER CASTRO MATOS - CAU A15954-9