

ESQUADRIAS

TABELA DE PORTAS (DIMENSÕES EM cm)

ITEM	LARG	ALT	QUANT	TIPO	DESCRIÇÃO
PA-01	160	230	02	2	FOLHAS - DE ABRIR
PA-02	165	238	03	2	FOLHAS - DE ABRIR
PA-03	250	218	01	2	FOLHAS - DE ABRIR
PA-04	128	218	01	2	FOLHAS - DE ABRIR
PA-05	148	278	02	2	FOLHAS - CORRER
PA-06	138	218	01	2	FOLHAS - DE ABRIR
PA-07	165	230	07	2	FOLHAS - DE ABRIR
PA-08	275	235	01	2	FOLHAS-FIXO-CORRER
PM-01	70	210	38	1	FOLHA - DE ABRIR
PM-02	160	210	09	2	FOLHAS - DE ABRIR
PM-03	80	210	75	1	FOLHA - DE ABRIR
PM-03B	80	210	12	1	FOLHA - DE ABRIR
PM-04	130	210	02	2	FOLHAS - DE ABRIR
PM-05	130	210	02	2	FOLHAS - DE ABRIR
PM-06	90	210	03	1	FOLHA - DE ABRIR
PL-01	120	230	07	2	FOLHAS - DE ABRIR
PL-02	80	230	35	1	FOLHA - DE ABRIR
PL-03	80	230	43	1	FOLHA - DE ABRIR
PL-04	100	230	02	1	FOLHA - DE ABRIR

TABELA DE JANELAS (DIMENSÕES EM cm)

ITEM	LARG	ALT	PEIT	QUANT	TIPO	DESCRIÇÃO
JA-01	285	156	218	08	FXO + MAXI-AR + VENEZIANA	
JA-02	273	156	218	07	FXO + MAXI-AR + VENEZIANA	
JA-03	395	274	100	01	FXO + MAXI-AR + VENEZIANA	
JA-04	165	156	218	01	FXO + MAXI-AR + VENEZIANA	
JA-05	240	156	218	04	FXO + MAXI-AR + VENEZIANA	
JA-06	410	274	100	01	FXO + MAXI-AR + VENEZIANA	
JA-07	240	274	100	01	FXO + MAXI-AR	
JA-08	240	274	100	01	FXO + MAXI-AR	
JA-09	1195	308	-	01	FXO + MAXI-AR	
JA-10	273	117	209	10	FXO + MAXI-AR	
JA-11	285	254	120	07	FXO + MAXI-AR + VENEZIANA	
JA-12	273	254	120	01	FXO + MAXI-AR + VENEZIANA	
JA-13	275	221	120	08	FXO + MAXI-AR + VENEZIANA	
JA-14	270	122	219	02	FXO + MAXI-AR + VENEZIANA	
JA-15	290	254	120	01	FXO + MAXI-AR	
JA-16	290	233	50	06	FXO + MAXI-AR	
JA-17	285	274	100	16	FXO + MAXI-AR	
JA-18	260	254	120	01	FXO + MAXI-AR	
JA-19	285	274	100	01	FXO + MAXI-AR	
JA-20	285	183	100	30	FXO + MAXI-AR + VENEZIANA	
JA-21	273	183	100	12	FXO + MAXI-AR + VENEZIANA	
JA-22	240	106	177	10	FXO + MAXI-AR + VENEZIANA	
JA-23	165	106	177	04	FXO + MAXI-AR + VENEZIANA	
JA-24	140	183	100	02	FXO + MAXI-AR + VENEZIANA	
JA-25	240	163	120	04	FXO + MAXI-AR	
JA-26	273	163	120	26	FXO + MAXI-AR + VENEZIANA	
JA-27	285	163	120	47	FXO + MAXI-AR + VENEZIANA	
JA-28	160	230	50	03	FXO + MAXI-AR	
JA-29	273	180	100	45	FXO + MAXI-AR + VENEZIANA	
JA-30	273	117	163	06	FXO + MAXI-AR + VENEZIANA	
JA-31	273	274	100	01	FXO + MAXI-AR	
JA-32	273	130	120	09	FXO + MAXI-AR	
JA-33	270	63	187	01	FXO + MAXI-AR	
JA-34	260	193	90	01	FXO + MAXI-AR	
JA-35	390	180	100	02	FXO + MAXI-AR	
JA-36	250	180	100	01	FXO + MAXI-AR	

Obs: CONFERIR MEDIDAS FINAS DE PE DIREITO E ALTURAS DE JANELAS E PORTAS NO LOCAL.

ESPECIFICAÇÕES DE MATERIAIS

ACABAMENTOS DE PISO

ITEM	DESCRIÇÃO
P01	PISO DE GRANITO POLIDO EM PLACAS DE 1,50x1,50cm, PADRÃO BRANCO COTTON SOBRE CONTRAPISO IMPERMEABILIZADO.
P02	PISO VINÍLICO EM MANTA PARA TRAFEGO INTENSO, ACÚSTICO, COM TRATAMENTO ANTIFONTEADO - COR BRANCA - ROSQUE 1x7,25cm, COM CANTOS ARREDONDADOS
P03	PISO VINÍLICO EM MANTA PARA TRAFEGO INTENSO, ACÚSTICO - COR CINZA CLARO - ROSQUE 1x7,25cm, COM CANTOS ARREDONDADOS.
P04	PISO EM PORCELANATO TÉCNICO ANTIDESMARRANTE, 60x60cm - COR CINZA CLARO
P05	PISO DE GRANILITE 4x8cm COM CIMENTO CINZA E GRANILITE BRANCA, COM JUNTA PLÁSTICA FAZENDO REGULADORES DE 180x180cm
P06	PISO DE CIMENTO DESEMPEÑO E ALISADO MECÂNICAMENTE

ACABAMENTOS DE PAREDE

ITEM	DESCRIÇÃO
R01	REVESTIMENTO EM PINTURA ACRÍLICA FOSCA BRANCO GEL
R02	DIVERSAS EM ALUMÍNIO E AÇO GALVANIZADO COM PAINES CEGOS E VEDRO - ACABAMENTO EM LAMINADO MELAMÍNICO BRANCO LISO, BATELE EM MADEIRA COM PINTURA ESMALTE DA MESMA COR
R03	REVESTIMENTO EM PISCA CERÂMICA ESMALTADA COM BANDO TEOR DE ABSORÇÃO ZEROSIM - COR BRANCO GEL
R04	REVESTIMENTO EM CARPETE NA COR GRAMITE
R05	PINTURA ACRÍLICA FOSCA - COR BRANCO GEL
R06	REVESTIMENTO EM PINTURA PVA FOSCA - COR BRANCO GEL

ACABAMENTOS DE TETO

ITEM	DESCRIÇÃO
T01	PINTURA LATEX SOBRE LAE - COR BRANCO NEVE
T02	FERRÔ MINERAL ACÚSTICO COM TRATAMENTO ANTIFONTEADO EM PLACAS DE 125x62,5cm REVESTIDO EM PINTURA LATEX - COR BRANCO NEVE
T03	FERRÔ MINERAL ACÚSTICO EM PLACAS DE 125x62,5cm REVESTIDO EM PINTURA LATEX - COR BRANCO NEVE
T04	FERRÔ DE BASSO ACARIONADO COM PERFIL DE TÁBICA METÁLICA REVESTIDO EM PINTURA LATEX - COR BRANCO NEVE

LEGENDA - PISOS

ITEM	DESCRIÇÃO
1	PISO VINÍLICO EM MANTA PARA TRAFEGO INTENSO, ACÚSTICO - COR CINZA CLARO - ROSQUE 1x7,25cm, COM CANTOS ARREDONDADOS
2	PISO VINÍLICO EM MANTA PARA TRAFEGO INTENSO, ACÚSTICO, COM TRATAMENTO ANTIFONTEADO - COR BRANCA - ROSQUE 1x7,25cm, COM CANTOS ARREDONDADOS
3	PISO DE GRANITO POLIDO EM PLACAS DE 1,50x1,50cm, PADRÃO BRANCO COTTON SOBRE CONTRAPISO IMPERMEABILIZADO.
4	PISO EM PORCELANATO TÉCNICO ANTIDESMARRANTE, 60x60cm - COR CINZA CLARO
5	PISO DE GRANILITE 4x8cm COM CIMENTO CINZA E GRANILITE BRANCA, COM JUNTA PLÁSTICA FAZENDO REGULADORES DE 180x180cm
6	PISO DE CIMENTO DESEMPEÑO E ALISADO MECÂNICAMENTE
7	PISO EM BLOCOS DE CONCRETO INTERTRAVADO
8	PISO EM MOSAICO PORTUGUÊS

NOTAS

1. CONFERIR MEDIDAS NO LOCAL.
2. TODAS AS ALVENARIAS INTERNAS E PERIMETRAIS DOS BLOCOS, BEM COMO OS VOLUMES EXTERNOS, SERÃO TOTALMENTE DEMOLIDOS, EXCETO AS INDICADAS COMO "ALVENARIAS EXISTENTES A SEREM MANTIDAS".
3. TODOS OS PILARES TERÃO SUAS DIMENSÕES ORIGINAIS RECUPERADAS, COM A DEMOLAÇÃO DE SELS ENCHIMENTOS E REMOÇÃO DE EVENTUAIS INSTALAÇÕES EMBUTIDAS NESTES ENCHIMENTOS, APÓS A RECUPERAÇÃO DE SUAS DIMENSÕES ORIGINAIS, OS PILARES DEVERÃO SER REVESTIDOS DE MANEIRA A REAFIRMAR SUAS ESQUADRIAS E TEREM SEUS ALINHAMENTOS ENTRE SI PERFILITAMENTE RECUPERADOS.

QUADRO DE ÁREAS M2

TERRENO	EXISTENTE	PAVIMENTO TERREO	2.003,66
PRIMEIRO PAVIMENTO	1.497,82	SEGUNDO PAVIMENTO	336,08
TOTAL	5.799,20	A CONSTRUIR	282,73
PRIMEIRO PAVIMENTO	32,00	TERCEIRO PAVIMENTO	28,54
TOTAL	584,44	TOTAL GERAL	6.383,64
ÁREA PERMEÁVEL = 464,02m² - 11,71%			

3	REVISÃO	30/06/2017
2	REVISÃO	07/11/2016
1	REVISÃO	19/03/2014
0	EMISSÃO INICIAL	19/12/2013

ARCHITECH
Consultoria e Planejamento Ltda.

AUTOR DO PROJETO: PROPRIETÁRIO: RESP. TÉCNICO:

SECRETARIA DE ESTADO DA SAÚDE - SUS/SP

GRUPO TÉCNICO DE EDIFICAÇÕES

DRS XVI - SOROCABA
R. DOM PEREIRA INACIO, 105 - SOROCABA - SP
PLANTA PAGNAÇÃO DE PISO 3º PAVIMENTO

PROJETO EXECUTIVO DE ARQUITETURA

D-016/ARQ 31/52

08/13/16 11/16 30/06/2017

Ar. Dr. Estela de Capanha Aguiar, nº188, 3º andar, São Paulo-SP, CEP: 05400-000. Tel: (11)3066 8420 Fax: (11)3066 8482

Arq. ADHEMAR DIZOUL FERNANDES
WALDO DE CASTRO MATAM - CAU A15954-9

Arq. SARA JACOB

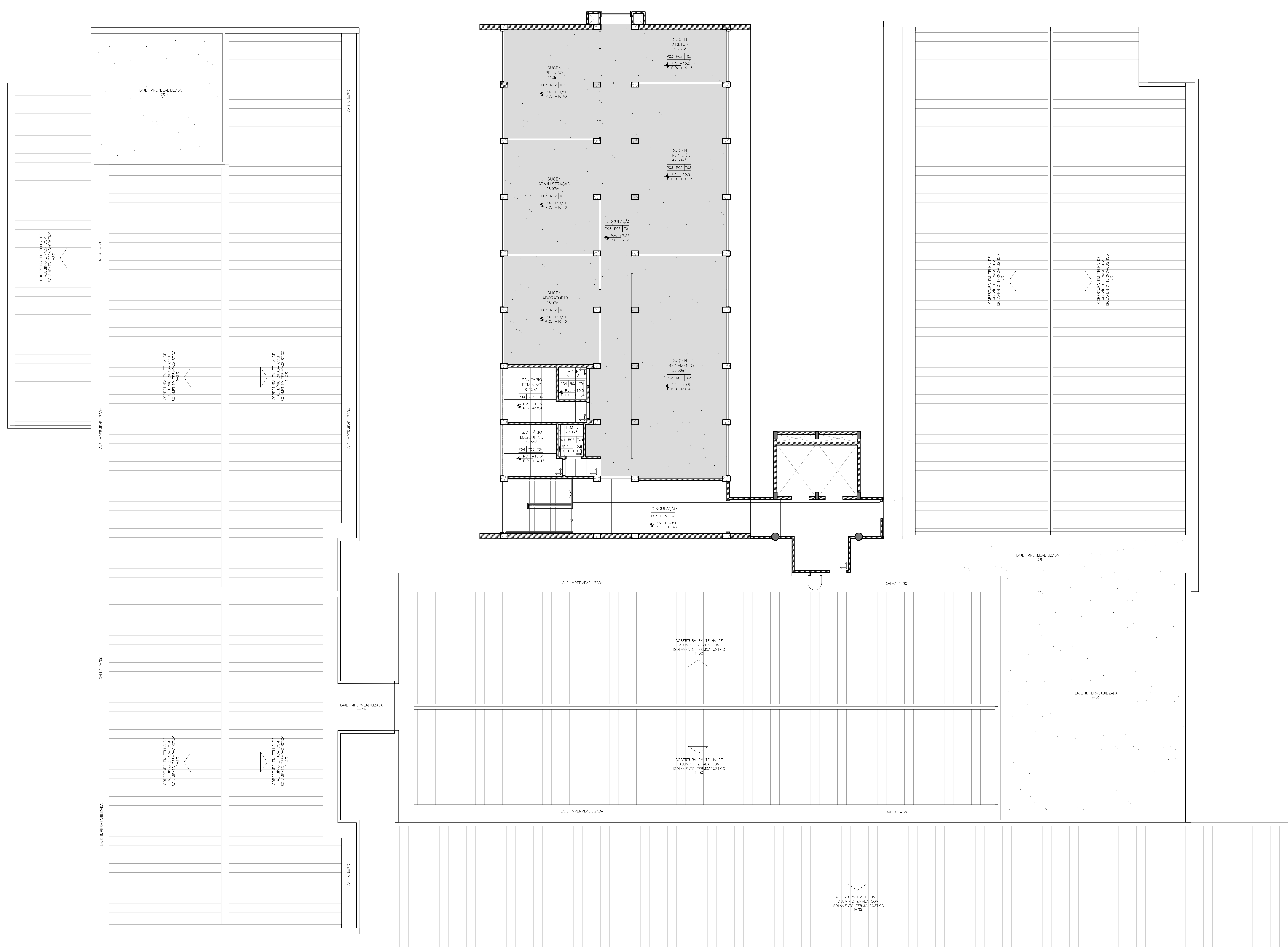

PLANTA DE PISO - TERCEIRO PAVIMENTO
ESCALA 1:75