

ESQUADRIAS

TABELA DE PORTAS (DIMENSÕES EM cm)

ITEM	LARG	ALT	QUANT	TIPO	DESCRIÇÃO
PA-01	160	230	02	2	FOLHAS - DE ABRIR
PA-02	165	218	03	2	FOLHAS - DE ABRIR
PA-03	200	218	01	2	FOLHAS - DE ABRIR
PA-04	128	218	01	2	FOLHAS - DE ABRIR
PA-05	148	278	02	2	FOLHAS - CORRER
PA-06	138	218	01	2	FOLHAS - DE ABRIR
PA-07	165	230	07	2	FOLHAS - DE ABRIR
PA-08	275	230	01	2	FOLHAS-FIXO-CORRER
PM-01	75	210	38	1	FOLHA - DE ABRIR
PM-02	160	210	09	2	FOLHAS - DE ABRIR
PM-03	80	210	75	1	FOLHA - DE ABRIR
PM-03B	80	210	12	1	FOLHA - DE ABRIR
PM-04	130	210	02	2	FOLHAS - DE ABRIR
PM-05	130	210	02	2	FOLHAS - DE ABRIR
PM-06	90	210	03	1	FOLHA - DE ABRIR
PL-01	120	230	07	2	FOLHAS - DE ABRIR
PL-02	90	230	35	1	FOLHA - DE ABRIR
PL-03	80	230	43	1	FOLHA - DE ABRIR
PL-04	100	230	06	1	FOLHA - DE ABRIR

TABELA DE JANELAS (DIMENSÕES EM cm)

ITEM	LARG	ALT	POT	QUANT	TIPO	DESCRIÇÃO
JA-01	285	156	218	08	FXD + MAXI-AR + VENEZIANA	
JA-02	273	156	218	07	FXD + MAXI-AR + VENEZIANA	
JA-03	395	274	100	01	FXD + MAXI-AR + VENEZIANA	
JA-04	165	156	218	01	FXD + MAXI-AR + VENEZIANA	
JA-05	240	156	218	04	FXD + MAXI-AR + VENEZIANA	
JA-06	410	274	100	01	FXD + MAXI-AR + VENEZIANA	
JA-07	240	274	100	01	FXD + MAXI-AR	
JA-08	240	274	100	01	FXD + MAXI-AR	
JA-09	185	308	-	01	FXD + MAXI-AR	
JA-10	273	117	259	10	FXD + MAXI-AR	
JA-11	285	254	120	07	FXD + MAXI-AR + VENEZIANA	
JA-12	273	254	120	01	FXD + MAXI-AR + VENEZIANA	
JA-13	275	221	120	08	FXD + MAXI-AR + VENEZIANA	
JA-14	270	122	219	02	FXD + MAXI-AR + VENEZIANA	
JA-15	250	254	120	01	FXD + MAXI-AR	
JA-16	290	253	50	06	FXD + MAXI-AR	
JA-17	285	274	100	16	FXD + MAXI-AR	
JA-18	260	254	120	01	FXD + MAXI-AR	
JA-19	285	274	100	01	FXD + MAXI-AR	
JA-20	285	183	100	30	FXD + MAXI-AR + VENEZIANA	
JA-21	273	163	120	12	FXD + MAXI-AR + VENEZIANA	
JA-22	240	106	177	10	FXD + MAXI-AR + VENEZIANA	
JA-23	165	106	177	04	FXD + MAXI-AR + VENEZIANA	
JA-24	140	163	100	02	FXD + MAXI-AR + VENEZIANA	
JA-25	240	163	120	04	FXD + MAXI-AR	
JA-26	273	163	120	26	FXD + MAXI-AR + VENEZIANA	
JA-27	260	163	120	47	FXD + MAXI-AR + VENEZIANA	
JA-28	160	230	50	03	FXD + MAXI-AR	
JA-29	273	180	100	45	FXD + MAXI-AR + VENEZIANA	
JA-30	273	117	163	06	FXD + MAXI-AR	
JA-31	273	274	100	01	FXD + MAXI-AR	
JA-32	275	130	120	09	FXD + MAXI-AR	
JA-33	270	63	167	01	FXD + MAXI-AR	
JA-34	260	193	90	01	FXD + MAXI-AR	
JA-35	390	180	100	02	FXD + MAXI-AR	
JA-36	250	180	100	01	FXD + MAXI-AR	

DES. CONTEME MEDIDAS FINAS DE PE DIRETO E ALTURAS DE JANELAS E PERILS NO LOCAL.

ESPECIFICAÇÕES DE MATERIAIS

ACABAMENTOS DE PISO

ITEM	DESCRIÇÃO
P01	PISO DE GRANITO POLIDO EM PLACAS DE 1.50x1.50cm, PADRÃO BRANCO COTTON SOBRE CONTAPISO IMPERMEABILIZADO.
P02	PISO VINÍLICO EM MANTA PARA TRAFEGO INTENSO, ACÚSTICO, COM TRATAMENTO ANTIBACTERICIANO - COR BRANCA - RESISTE >=7.5cm, COM CANTOS ARREDONDADOS.
P03	PISO VINÍLICO EM MANTA PARA TRAFEGO INTENSO, ACÚSTICO - COR CINZA CLARO - RESISTE >=7.5cm, COM CANTOS ARREDONDADOS.
P04	PISO EM PORCELANATO TÉCNICO ANTIDESMARANTE, 60x60cm - COR CINZA CLARO.
P05	PISO DE GRANITO +8mm COM CIMENTO CINZA E GRANILHA BRANCA, COM JUNTA PLÁSTICA FAZENDO REQUISITOS DE 180x180cm.
P06	PISO DE CIMENTO DESEMPENHO E ALSADO MECÂNICO.

ACABAMENTOS DE PAREDE

ITEM	DESCRIÇÃO
R01	REVESTIMENTO EM PINTURA ACRÍLICA FOSCA BRANCO GÉLO.
R02	DIVERSAS EM ALUMÍNIO E AÇO GALVANIZADO COM PAINES CEGOS E VEDRO - ACABAMENTO EM LAMINADO FENOLICO MELAMINICO.
R03	REVESTIMENTO EM PLACA CERÂMICA ESMALTADA COM BARRIL TOR DE ABSORÇÃO 20x20cm - COR BRANCO GÉLO.
R04	REVESTIMENTO EM CARPETE NA COR GRÁTIE.
R05	PINTURA ACRÍLICA FOSCA - COR BRANCO GÉLO.
R06	REVESTIMENTO EM PINTURA PVA FOSCA - COR BRANCO GÉLO.

ACABAMENTOS DE TETO

ITEM	DESCRIÇÃO
T01	PINTURA LATEX SOBRE LAJE - COR BRANCO NEVE.
T02	FORRO MINERAL ACÚSTICO COM TRATAMENTO ANTIUMBRIBIANO EM PLACAS DE 125x62,5cm REVESTIDO EM PINTURA LATEX - COR BRANCO NEVE.
T03	FORRO MINERAL ACÚSTICO EM PLACAS DE 125x62,5cm REVESTIDO EM PINTURA LATEX - COR BRANCO NEVE.
T04	FORRO DE BESSO ACARIONADO COM PERFIL DE TÁBUA METÁLICO REVESTIDO EM PINTURA LATEX - COR BRANCO NEVE.

LEGENDA - PISOS

ITEM	DESCRIÇÃO
P01	PISO VINÍLICO EM MANTA PARA TRAFEGO INTENSO, ACÚSTICO - COR CINZA CLARO - RESISTE >=7.5cm, COM CANTOS ARREDONDADOS.
P02	PISO VINÍLICO EM MANTA PARA TRAFEGO INTENSO, ACÚSTICO, COM TRATAMENTO ANTIBACTERICIANO - COR BRANCA - RESISTE >=7.5cm, COM CANTOS ARREDONDADOS.
P03	PISO DE GRANITO POLIDO EM PLACAS DE 1.50x1.50cm, PADRÃO BRANCO COTTON SOBRE CONTAPISO IMPERMEABILIZADO.
P04	PISO EM PORCELANATO TÉCNICO ANTIDESMARANTE, 60x60cm - COR CINZA CLARO.
P05	PISO DE GRANITO +8mm COM CIMENTO CINZA E GRANILHA BRANCA, COM JUNTA PLÁSTICA FAZENDO REQUISITOS DE 180x180cm.
P06	PISO DE CIMENTO DESEMPENHO E ALSADO MECÂNICO.
P07	PISO EM BLOCOS DE CONCRETO IMPERMEABILIZADO.
P08	PISO EM MOSAICO PORTUGUES.

NOTAS

NOTAS	QUADRO DE ÁREAS M2
1. CONFIRMAR MEDIDAS NO LOCAL.	TERRENO 3.863,70
2. TODAS AS ALVENARIAS INTERNAS E PERIMÉTRICAS DOS BLOCOS, BEM COMO OS VOLUMES EXTERNOS, SERÃO TOTALMENTE DEMOLIDOS. EXCETO AS INDICADAS COMO "ALVENARIAS EXISTENTES A SEREM MANTIDAS".	EXISTENTE 2.053,66
3. TODOS OS PILARES TERÃO SUAS DIMENSÕES ORIGINAIS RECUPERADAS, COM A DEMOLIÇÃO DE SEUS ENCHIMENTOS E REMOÇÃO DE EVENTUAIS INSTALAÇÕES EMBUTIDAS NESTES ENCHIMENTOS, ASSIM COMO A RECUPERAÇÃO DE ALIAS DIMENSÕES ORIGINAIS, OS PILARES DEVEM SER REVESTIDOS DE MANEIRA A REPERCUTIR FACILIDADE E TEREM SEUS ALINHAMENTOS ENTRE SI PERFILAMENTE RECUPERADOS.	PRIMEIRO PAVIMENTO 2.053,66
	SEGUNDO PAVIMENTO 1.457,82
	TERCEIRO PAVIMENTO 338,08
	TOTAL 5.799,56
	A CONSTRUIR 282,73
	PRIMEIRO PAVIMENTO 241,15
	SEGUNDO PAVIMENTO 32,00
	TERCEIRO PAVIMENTO 9,58
	TOTAL 584,44
	TOTAL GERAL 6.384,00
	ÁREA PERMEÁVEL = 464,92M² - 11,71%

REVISÃO	DATA	DESCRIÇÃO
3	30/06/2017	REVISÃO
2	07/11/2016	REVISÃO
1	19/03/2014	REVISÃO
0	19/12/2013	EMISSÃO INICIAL

**ARCHITECH**  
Consultoria e Planejamento Ltda.

AUTOR DO PROJETO: PROPRIETÁRIO: RESP. TÉCNICO:

SECRETARIA DE ESTADO DA SAÚDE - SUS/SP

GRUPO TÉCNICO DE EDIFICAÇÕES

DRS XVI - SOROCABA  
R. DOM PEREIRA INACIO, 105 - SOROCABA - SP  
PLANTA PAGAÇÃO DE PISO  
2º PAVIMENTO

PROJETO EXECUTIVO DE ARQUITETURA

D-016/ARQ 30/52

Ar. Dr. Estela de Carvalho Aguiar, nº 188, 3º andar  
São Paulo-SP - CEP 05400-000  
Tel. (11)3068 8420 Fax (11)3068 8482

ARG. ADHEMAR DIZOUL FERNANDES  
WALDO DE CASTRO MATOS - CAU A15954-9

ARG. SARA JACOB

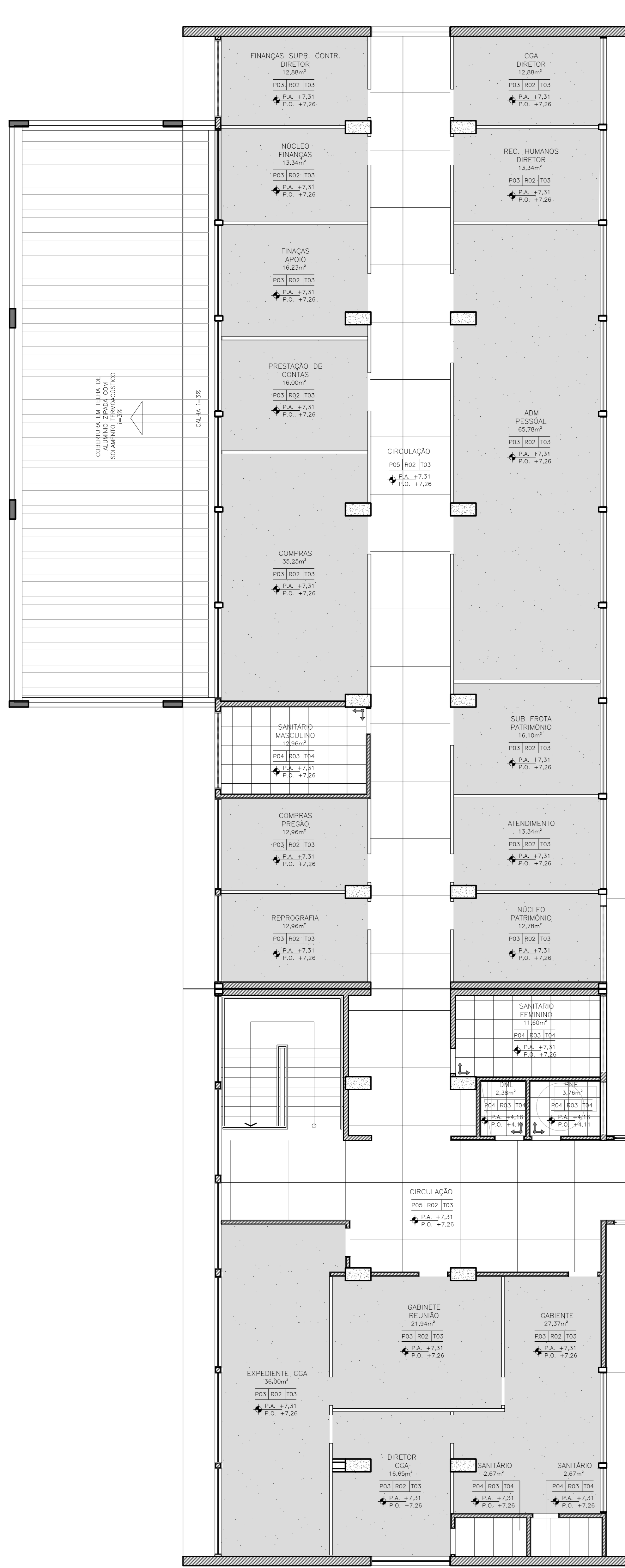

PLANTA DE PISO - SEGUNDO PAVIMENTO  
ESCALA 1:75

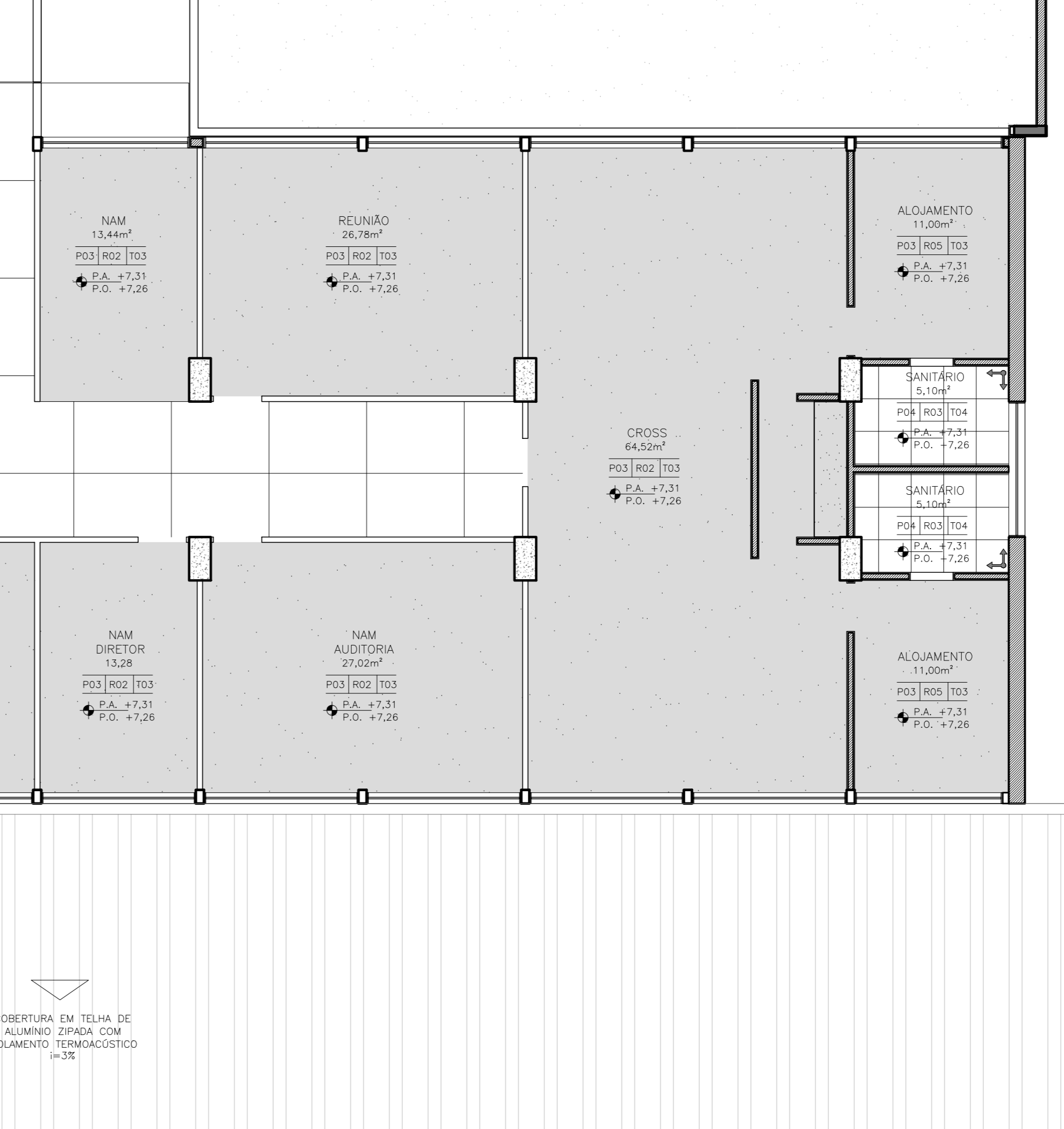
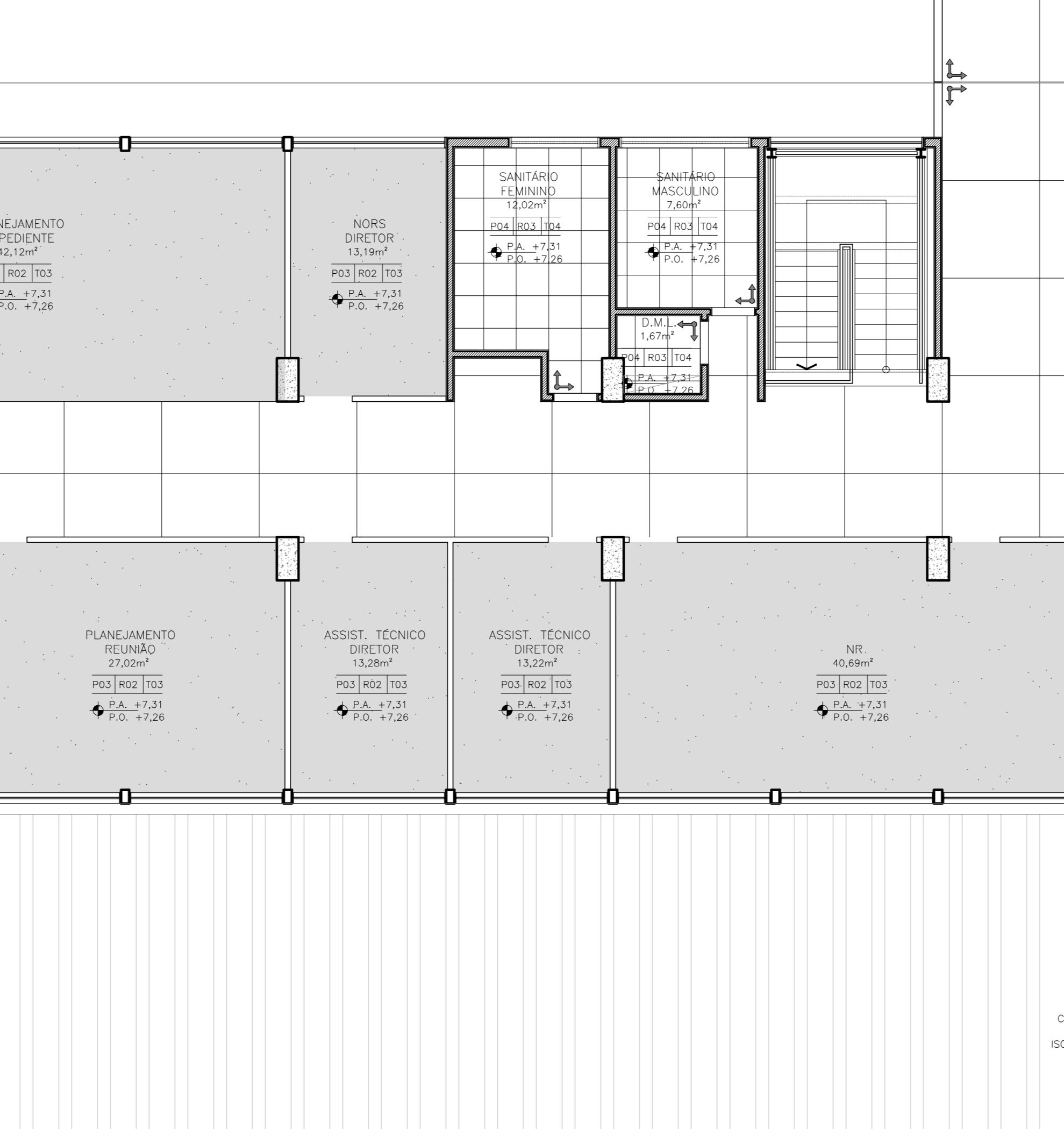
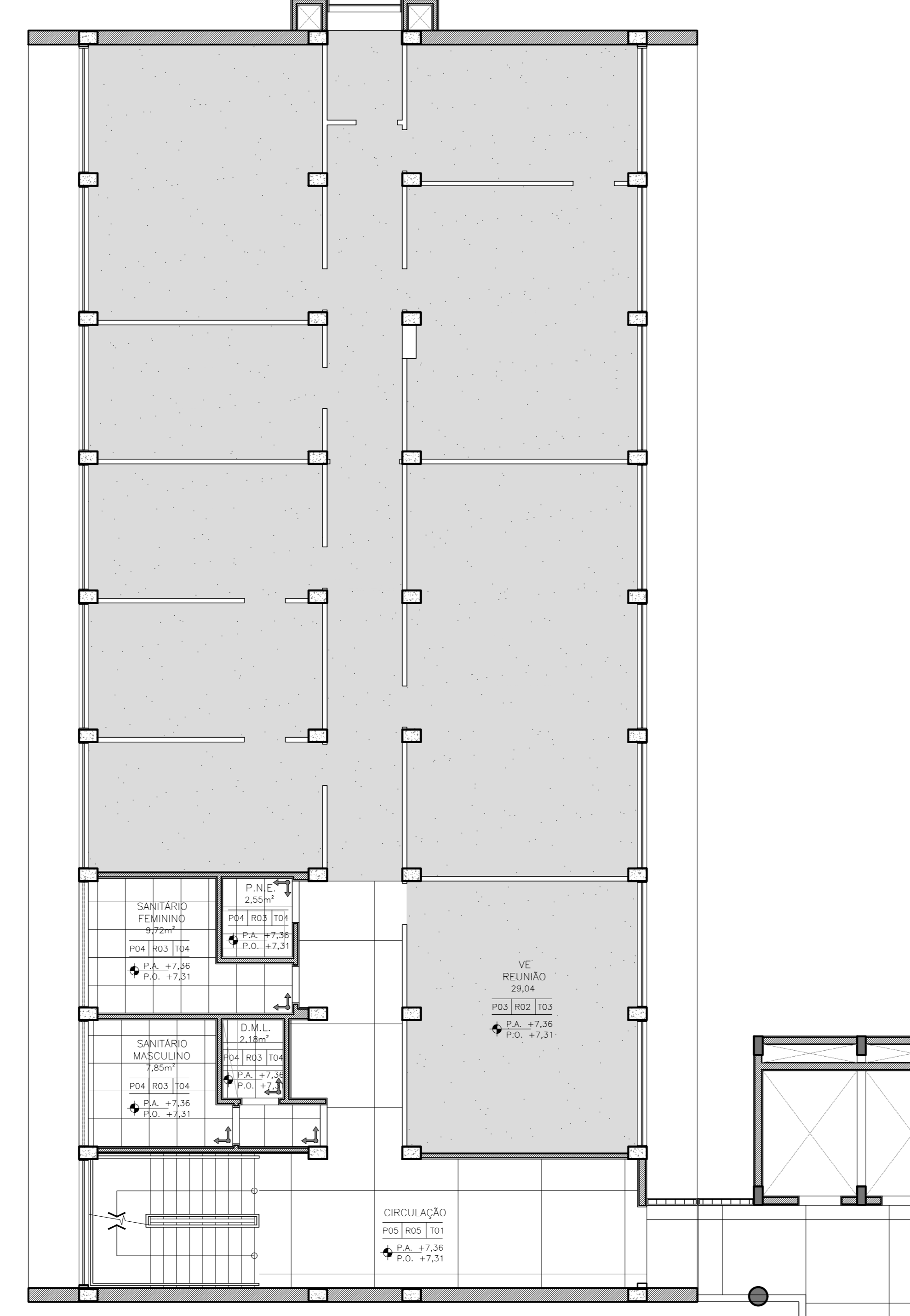

COBERTURA EM TELHA DE ALUMINIO ZINCO COM ISOLAMENTO TERMOACÚSTICO