

PLANTA 11º PAVIMENTO - ALVENARIAS  
ESC: 1/75

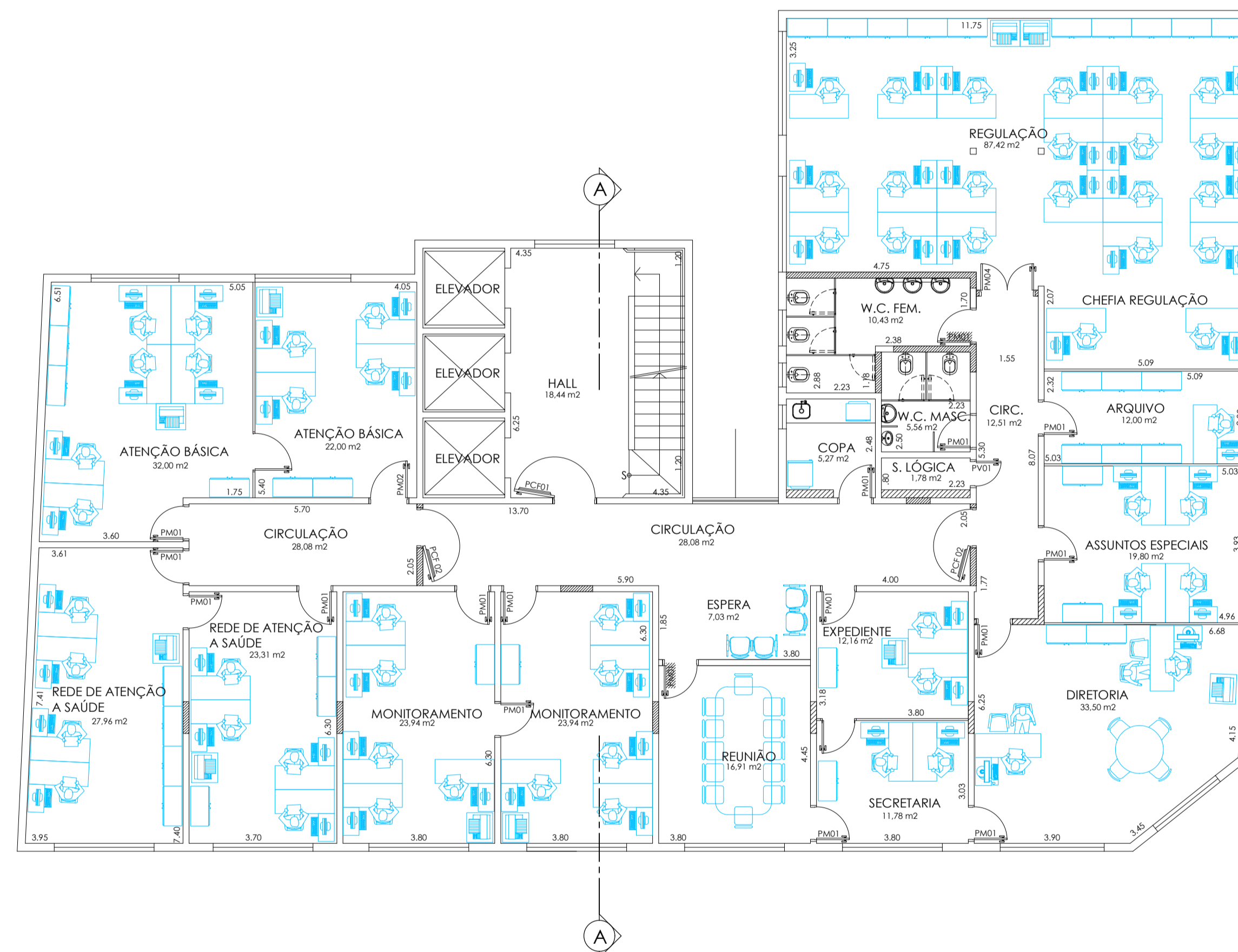

PLANTA 11º PAVIMENTO - LAY OUT  
ESC: 1/75

TABELA DE ACABAMENTOS

- PISO
- 1 PISO VINÍLICO MAX TILE QUARTZ, PLACAS DE 60 X 60 cm, ESP. 2 mm, COR 40 WARM WHITE, REF. REVITECH (CENTRO); PISO VINÍLICO MAX TILE QUARTZ, PLACAS DE 30 X 30 cm, ESP. 2 mm, COR 52 MEDIUM LEAF GREEN, REF. REVITECH (TÁBULA); VER DESENHOS DE PAGINAÇÃO DE PISO.
  - 2 PISO CERÂMICO, PLACAS DE 40 X 40 cm, PEI 5, ABSORÇÃO 4%, REF. CECISIA OU SIMILAR.
  - 3 PISO EXISTENTE EM ARGAMASSA DE ALTA RESISTÊNCIA ( GRANULITE)
  - 4 PISO EXISTENTE EM TACO DE MADEIRA
  - 5 PISO EM MARMORE, ESP. = 3cm
  - 6 VAGO
- RODAPÉ
- I RODAPÉ VINÍLICO H=7,5cm, PAVIFLEX, ESP. 2,0mm, TIPO HOSPITALAR, REF. FADEMAC OU SIMILAR
  - II RODAPÉ EM ARGAMASSA DE ALTA RESISTÊNCIA (EXISTENTE)
  - III RODAPÉ CERÂMICO H= 7,5 cm.
  - IV RODAPÉ DE MARMORE, H= 7,5 cm
  - V VAGO

- PAREDE
- A PINTURA LATEX ACRÍLICA, ACABAMENTO ACETINADO LAVÁVEL, COR ATLANTIS 6P, REF. SUVINE.
  - B AZULEJO 20 X 20, ACETINADO, COR BRANCO, REF. CECISIA OU SIMILAR
  - C PINTURA EPOXI HIDROSSOLÚVEL, ACABAMENTO SEMI-BRILHO, REF. INTERNACIONAL TINTAS OU SIMILAR.
  - D VAGO
- TETO
- a PINTURA ACRÍLICA, COR BRANCA, SOBRE LAJE DE CONCRETO.
  - b PINTURA ACRÍLICA, COR BRANCA, SOBRE FORRO DE GESSO FIBRO.
  - c FORRO REMOVÍVEL.

LEGENDA DE INDICADORES

- INDICADOR DE COMPONENTES DE MADEIRA
- INDICADOR DE COMPONENTES DE ALUMÍNIO OU FERRO
- IND. DE BANCADAS DE AÇO INOX, GRANITO E MADEIRA
- INDICADOR DE AMPLIAÇÃO DE ÁREAS MOLHADAS

LEGENDA

- ALVENARIA EXISTENTE
- ALVENARIA A CONSTRUIR
- DIVISÓRIA LEVE
- ALVENARIA A DEMOLIR

TABELA DE ESQUADRIAS

CÓDIGO	LARGURA	ALTURA	FEITORIL	OBSERVAÇÕES
AL - 01	2,35	1,58	OBRA	ESQUADRIA DE ALUMÍNIO - TIPO CORRER
AL - 02	2,27	1,58	OBRA	ESQUADRIA EXISTENTE A REFORMAR
AL - 03	2,15	1,57	OBRA	ESQUADRIA EXISTENTE A REFORMAR
PM - 01	0,80	2,10	-	PORTA DE MADEIRA - SIMPLES
PM - 02	0,90	2,10	-	PORTA DE MADEIRA - SIMPLES
PV - 01	0,60	2,10	-	PORTA DE MADEIRA COM VENEZIANA
PCF-01	1,50	2,10	-	PORTA CORTE FOGO - R90
PCF-02	0,90	2,10	-	PORTA CORTE FOGO - R90

NOTAS

1. CONFIRMAR MEDIDAS NO LOCAL	6.
2.	7.
3.	8.
4.	9.
5.	10.

construção: **ENGETAL** engenharia e construções ltda.

projeto: **ANTONIO CARLOS ROSSI JR.**

**CAVALDO DANIEL** arquiteto associado

0	EMISSÃO INICIAL	O.D	01/07/2008
REV	DESCRIÇÃO	RESPONSÁVEL	DATA
	SECRETARIA DE ESTADO DA SAÚDE	EXECUTIVO DE ARQUITETURA	0
	DEPARTAMENTO TÉCNICO DE EDIFICAÇÕES	PAM CENTRO	
	RUA CONSELHEIRO CRISPINIANO, 20 SÃO PAULO SP	PLANTA 11º PAVIMENTO - ALVENARIAS	
	PLANTA 11º PAVIMENTO - LAY OUT	<b>PAM - CT</b>	<b>AR-012</b>
Av. Dr. João de Carvalho Aguiar, nº 188, Jd. Santa	590 Paulista Cep: 05420-020	511 73 m2	1/75
Tel: 11 5066 8444 Fax: 11 5066 2095	PC EX AR 012 D	26/02/2008	
Arq. CECILIA E. W. YOSHIKAWA	Arq. CLAUDIO BRAGA		
Arq. Maria Cristina O. Gomes/ Arq. Camilo Chingolter/ Arq. Viviane Panucker			