

PLANTA 5º PAVIMENTO - ALVENARIAS  
ESC: 1/25

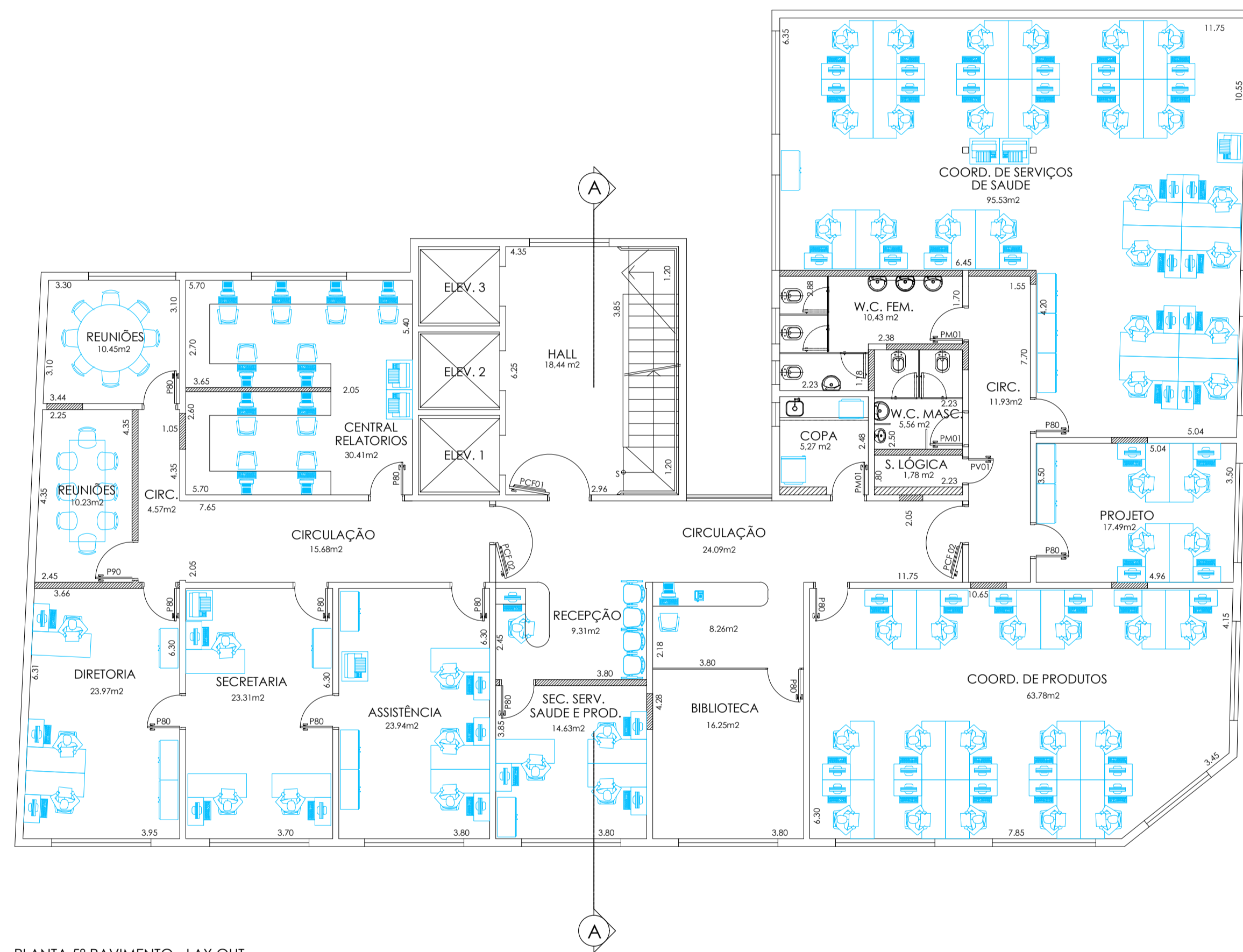

PLANTA 5º PAVIMENTO - LAY OUT  
ESC: 1/25

### TABELA DE ACABAMENTOS

- PISO**
- 1 PISO VINÍLICO MAX TILE QUARTZ, PLACAS DE 60 X 60 cm, ESP. 2 mm, COR 40 WARM WHITE, REF. REVITECH (CENTRO); PISO VINÍLICO MAX TILE QUARTZ, PLACAS DE 30 X 30 cm, ESP. 2 mm, COR 52 MEDIUM LEAF GREEN, REF. REVITECH (TÁBULA); VER DESENHOS DE PACTUAÇÃO DE PISO.
  - 2 PISO CERÂMICO, PLACAS DE 40 X 40 cm, PE S, ABSORÇÃO 4%, REF. CECISA OU SIMILAR.
  - 3 PISO EXISTENTE EM ARGAMASSA DE ALTA RESISTÊNCIA ( GRANULITE)
  - 4 PISO EXISTENTE EM TACO DE MADEIRA
  - 5 PISO EM MARMORE, ESP. = 3cm
  - 6 VAGO
- RODAPÉ**
- I RODAPÉ VINÍLICO H=7,5cm, PAVIFLEX, ESP. 2,0mm, TIPO HOSPITALAR, REF. FADEMAC OU SIMILAR
  - II RODAPÉ EM ARGAMASSA DE ALTA RESISTÊNCIA (EXISTENTE)
  - III RODAPÉ CERÂMICO H= 7,5 cm.
  - IV RODAPÉ DE MARMORE, H= 7,5 cm
  - V VAGO

- PAREDE**
- A PINTURA LATEX ACRÍLICA, ACABAMENTO ACETINADO LAVÁVEL, COR ATLANTIS 69, REF. SUVINE.
  - B AZULEJO 20 X 20, ACETINADO, COR BRANCO, REF. CECISA OU SIMILAR
  - C PINTURA EPÓXI HIDROSSOLÚVEL, ACABAMENTO SEM-BRILHO, REF. INTERNACIONAL TINTAS OU SIMILAR.
  - D VAGO

- TETO**
- a PINTURA ACRÍLICA, COR BRANCA, SOBRE LAJE DE CONCRETO.
  - b PINTURA ACRÍLICA, COR BRANCA, SOBRE FORRO DE GESSO FIBRO.
  - c FORRO REMOVÍVEL.

### LEGENDA DE INDICADORES

- INDICADOR DE COMPONENTES DE MADEIRA
- INDICADOR DE COMPONENTES DE ALUMÍNIO OU FERRO
- IND. DE BANCADAS DE AÇO INOX, GRANITO E MADEIRA
- INDICADOR DE AMPLIAÇÃO DE ÁREAS MOLHADAS

### LEGENDA

- ALVENARIA EXISTENTE
- ALVENARIA A CONSTRUIR
- DIVISÓRIA LEVE
- ALVENARIA A DEMOLIR

TABELA DE ESQUADRIAS					
CÓDIGO	LARGURA	ALTURA	FEITORIL	OBSERVAÇÕES	
AL-01	2,35	1,58	OBRA	ESQUADRIA DE ALUMÍNIO - TIPO CORRER	
AL-02	2,27	1,58	OBRA	ESQUADRIA EXISTENTE A REFORMAR	
AL-03	2,15	1,57	OBRA	ESQUADRIA EXISTENTE A REFORMAR	
PM-01	0,80	2,10	-	PORTA DE MADEIRA - SIMPLES	
PM-02	0,90	2,10	-	PORTA DE MADEIRA - SIMPLES	
PV-01	0,60	2,10	-	PORTA DE MADEIRA COM VENEZIANA	
PCF-01	1,50	2,10	-	PORTA CORTA FOGO - R90	
PCF-02	0,90	2,10	-	PORTA CORTA FOGO - R90	

NOTAS	
1. CONFERIR MEDIDAS NO LOCAL	6.
2.	7.
3.	8.
4.	9.
5.	10.

construção: **ENGETAL** engenharia e construções ltda.

projeto: **ANTONIO CARLOS ROSSI JR.**  
e-mail: aocr@engetal.com.br - tel: 55 11 9044 9117

**CAVALDIO DANIEL**  
arquitetos associados  
e-mail: cadaniel@arquitetos.com.br - tel: 55 11 9942 1479

REV.	DESCRIÇÃO	RESPONSÁVEL	DATA	REVISÃO
0	EMIÇÃO INICIAL	OJD	11/09/2008	
				0

SECRETARIA DE ESTADO DA SAÚDE EXECUTIVO DE ARQUITETURA

DEPARTAMENTO TÉCNICO DE EDIFICAÇÕES

PAM CENTRO  
RUA CONSELHEIRO CRISPIMIANO, 20 SÃO PAULO SP  
PLANTA 5º PAVIMENTO - ALVENARIAS  
PLANTA 5º PAVIMENTO - LAY OUT

**PAM - CT**

AR-006

Av. Dr. Edson de Carvalho Aguiar, nº 188, Jd. Ponder 590 Paulista Cep: 05423-020 Tel: (11) 5066 8444 Fax: (11) 5061 2005

Arq. CECÍLIA E. W. YOSHIKAWA  
Arq. Maria Cristina O. Gomes/ Arq. Camilo Chingollet/ Arq. Viviane Panucker