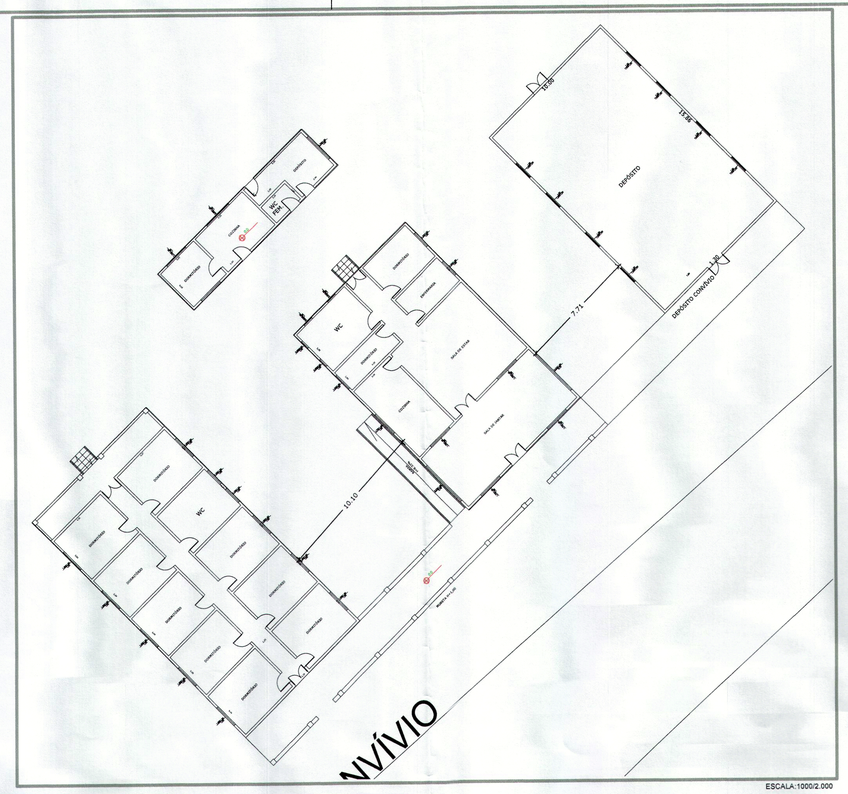


ESCALA:1000/2.000

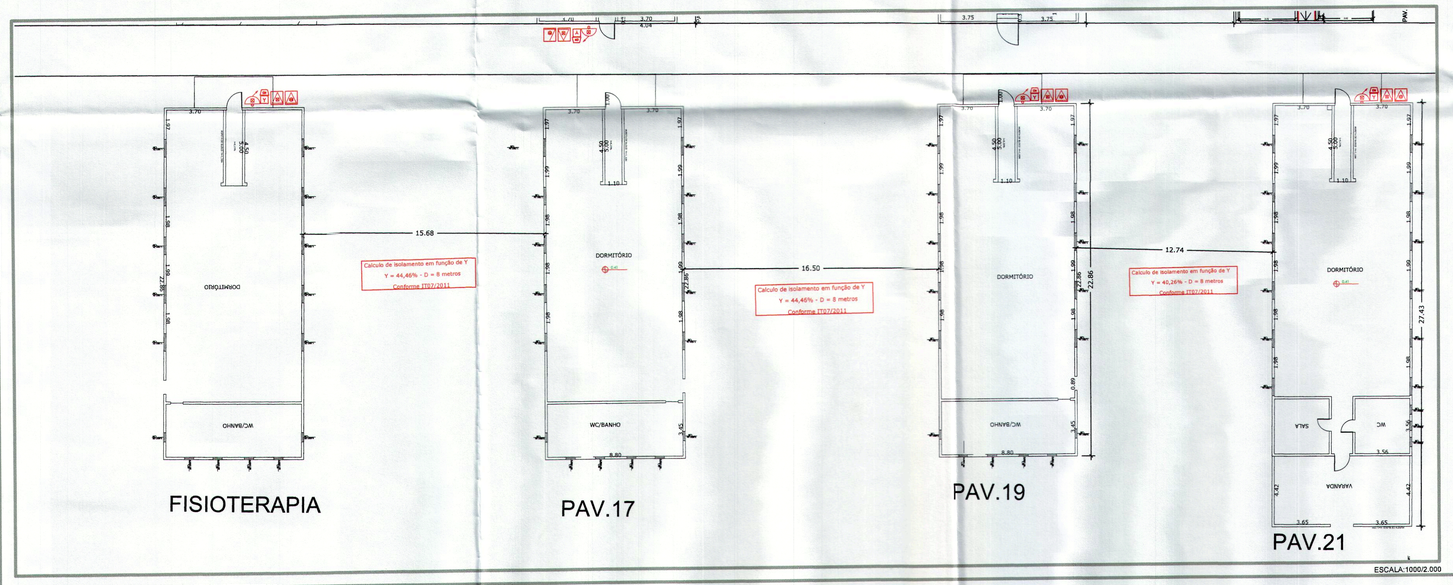


ESCALA:1000/2.000

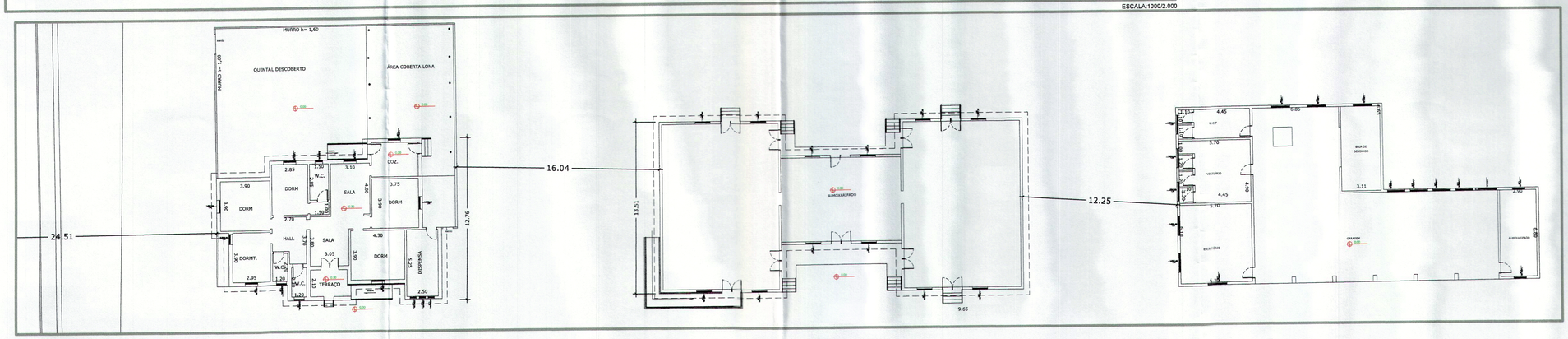


ESCALA:1000/2.000

# IMPLANTAÇÃO GERAL

## CLASSIFICAÇÃO DA EDIFICAÇÃO

OCUPAÇÃO: SERVIÇO DE SAÚDE E INSTITUCIONAL

LEGISLAÇÃO APLICADA:- DECRETO 56.819/11

RISCO DE INCÊNDIO: BAIXO (CARGA DE INCÊNDIO=300MJ/m²)

## LEGENDA

- AVISADOR SONORO/VISUAL
- ACIONADOR MANUAL DO SISTEMA DE ALARME E DETECÇÃO
- BATERIA DO SISTEMA DE ALARME
- CENTRAL DE DETECÇÃO E ALARME DE INCÊNDIO
- PONTO DE ILUMINAÇÃO DE EMERGÊNCIA - BLOCO AUTONOMO
- ILUMINAÇÃO DE EMERGÊNCIA DE BALIZAMENTO - BLOCO AUTONOMO
- DETECTOR DE FUMAÇA
- BOMBA DE INCÊNDIO
- RESERVA DE INCÊNDIO
- HIDRANTE SIMPLES
- REGISTRO DE RECALQUE
- VÁLVULA DE RETENÇÃO
- REGISTRO DE PARAGEM
- EXTINTOR DE GÁS CARBÔNICO 5 BC
- EXTINTOR DE PÓ QUÍMICO SECO 20 BC
- EXTINTOR DE H20 2 A
- DIREÇÃO DO FLUXO DA ROTA DE ESCAPE
- SAÍDA FINAL DA ROTA DE ESCAPE
- INDICAÇÃO DE TUBULAÇÃO QUE SOBE / DESCE
- PARA RAIO
- ACESSO DA GUARNIÇÃO DE BOMBEIROS À EDIFICAÇÃO
- ACESSO DE VIATURA DO CORPO DE BOMBEIROS

## NOTAS

01 - ILUMINAÇÃO DE EMERGÊNCIA SERÁ ATENDIDA POR BLOCOS AUTONOMOS

02 - SISTEMA DE ALARME DE INCÊNDIO CONFORME IT - 19/11

03 - CORRIMÃOS EM AMBOS OS LADOS E CENTRAL SE NECESSÁRIO

POLÍCIA MILITAR DO ESTADO DE SÃO PAULO
COMANDO DO CORPO DE BOMBEIROS - DSCI
DIVISÃO DE ANÁLISE CENTRALIZADA
04 AGO 2017
PT nº 39600351080720 16
APROVADO COM EXIGÊNCIA TÉCNICA
Analista CB/DSCI Análise
Michel Leme Beraldo
1º Ten PM - Comandante

Eng.ª Civil MARIA LUIZA SERRA CASTILHO
CREA: 506.052.616-9 CCM: 3634695-0
ENGENHEIRA CIVIL

GOVERNO DO ESTADO DE SÃO PAULO
RESPONSÁVEL PELO USO
RESPONSÁVEL LEGAL:
OBERDAN LÓPES NOGUES JUNIOR

IMPLANTAÇÃO

| | |
|---|---|
| ASSUNTO: | PROJETO DE SEGURANÇA CONTRA INCÊNDIO |
| RESP. PELO USO: | GOVERNO DO ESTADO DE SÃO PAULO |
| PROPRIETÁRIO: | GOVERNO DO ESTADO DE SÃO PAULO |
| ENDEREÇO: | Rod. SP.340–Km.238–Casa Branca/SP-CEP.13.700-000 |
| RESPONSÁVEL TÉCNICO: | MARIA LUIZA SERRA CASTILHO |
| CREA: 506.052.616-9 | ESCALA: |
| ÁREA TERRENO: 82.000 m2 | ÁREA CONSTRUIDA: 21.501,82 |
| EMPRESA: SIGMA PROJETOS DE ENGENHARIA CIVIL LTDA. | |
| TEL: 2981-4748 E-MAIL: sigma@sigmaprojetos.com | SITE: www.sigmaprojetos.com |

FOLHA 09/10